

GEMEINDE

Hinte

IN OSTFRIESLAND ZUHAUSE



**Jahresabschluss  
2018  
der  
Gemeinde Hinte**

**Feststellung des Jahresabschlusses  
der Gemeinde Hinte  
für das Haushaltsjahr 2018 durch den Bürgermeister**

Die Vollständigkeit und Richtigkeit des Jahresabschlusses für das Haushaltsjahr 2018 stelle ich hiermit gemäß § 129 Absatz 1 des Niedersächsischen Kommunalverfassungsgesetzes fest.

Hinte, den  
Der Bürgermeister

---

(U. Redenius)

# Rechenschaftsbericht zum Jahresabschluss 2018

## Rechtsgrundlagen:

Nach § 128 Abs. 3 NKomVG in Verbindung mit § 57 KomHKVO haben die Kommunen einen Rechenschaftsbericht dem Anhang zum Jahresabschluss beizufügen. Der Rechenschaftsbericht soll den Verlauf der Haushaltswirtschaft und die finanzwirtschaftliche Lage der Gemeinde darstellen, sowie eine Bewertung des Jahresabschlusses vornehmen.

Außerdem sind Vorgänge von besonderer Bedeutung sowie mögliche finanzwirtschaftliche Risiken der zukünftigen Haushaltsführung darzustellen.

Die Haushaltssatzung 2018 wurde durch den Rat der Gemeinde Hinte am 15. März 2018 beschlossen. Die Kommunalaufsichtsbehörde des Landkreises Aurich hat die Haushaltssatzung gemäß §§ 120 Abs. 2 und 122 Abs. 2 NKomVG mit Schreiben vom 24. April 2018 genehmigt.

Ein Nachtragshaushalt wurde nicht verabschiedet.

Die Eröffnungsbilanz der Gemeinde Hinte für 2010 wurde am 4. September 2013 durch den Rat beschlossen und im Amtsblatt Nr. 42 vom 18. Oktober 2013 bekannt gemacht.

Der Jahresabschluss 2011 wurde vom 21.10. bis 04.11.2014 vom Rechnungsprüfungsamt des Landkreises Aurich geprüft. Er wurde dem Rat am 30.03.2015 zur Beschlussfassung vorgelegt. Der Jahresabschluss wurde beschlossen und dem Bürgermeister die Entlastung erteilt. Die Veröffentlichung in der Tagespresse erfolgte am 14.04.2015. Der Abschluss wurde vom 20.04.2015 bis 05.05.2015 öffentlich ausgelegt.

Die Jahresabschlüsse 2012 und 2013 wurden vom 19.05. bis 28.05.2015 bzw. vom 07.09.2015 bis 17.09.2015 durch das Rechnungsprüfungsamt des Landkreises Aurich geprüft. Die Abschlüsse incl. Berichte und Stellungnahmen des Bürgermeisters sind dem Rat am 25.11.2015 zur Beschlussfassung vorgelegt worden. Die Entlastung ist erfolgt.

Der Jahresabschluss 2014 wurde bis zum 26.09.2016 durch das Rechnungsprüfungsamt des Landkreises Aurich geprüft. Die Abschlüsse incl. Berichte und Stellungnahmen des Bürgermeisters sind dem Rat am 26.10.2016 zur Beschlussfassung vorgelegt worden. Die Entlastung ist erfolgt.

Der Jahresabschluss 2015 wurde vom 20.11.2018 bis zum 15.02.2019 durch das Rechnungsprüfungsamt des Landkreises Aurich geprüft. Die Abschlüsse incl. Berichte und Stellungnahmen des Bürgermeisters sind dem Rat am 28.03.2019 zur Beschlussfassung wieder vorgelegt worden. Die Entlastung ist erfolgt.

Der Jahresabschluss 2016 wurde am 13.02.2020 durch das Rechnungsprüfungsamt des Landkreises Aurich geprüft. Die Abschlüsse incl. Bericht und Stellungnahmen des Bürgermeisters sind dem Rat am 28.05.2020 zur Beschlussfassung wieder vorgelegt worden. Die Entlastung ist erfolgt.

Der Jahresabschluss 2017 wurde am 19.08.2022 durch das Rechnungsprüfungsamt des Landkreises Aurich geprüft. Die Abschlüsse incl. Bericht und Stellungnahmen des Bürgermeisters sind dem Rat am 29.09.2022 zur Beschlussfassung wieder vorgelegt worden. Die Entlastung ist erfolgt.

## **Lage der Gemeinde:**

### **Geografische Lage der Gemeinde:**

Die Gemeinde Hinte liegt in Ostfriesland im Nordwesten Niedersachsens nördlich der Stadt Emden. Sie entstand am 01. Juli 1972 im Rahmen der Gemeindegebietsreform durch den Zusammenschluss von acht früher selbstständigen Gemeinden, die heute die Ortsteile bilden. Mit rund 7.218 Einwohnern ist Hinte die zweitkleinste Landgemeinde im Landkreis Aurich.

Die rechtliche Struktur der Gemeinde stellt sich wie folgt dar: Die Gemeinde Hinte ist eine kreisangehörige Gemeinde im Landkreis Aurich.

### **Organisation der Gemeinde:**

Organe der Gemeinde sind gemäß § 7 NKomVG

- Der Bürgermeister  
Seit dem 01.03.2012 ist Bürgermeister  
Manfred Eertmoed, SPD
- Rat  
Im Abschlussjahr 2018 setzt sich der Rat aufgrund der Kommunalwahlen im September 2016 wie folgt zusammen: 11 Sitze SPD, 4 CDU, 2 Sitze Grüne, 2 Sitze FLH, 1 Sitz FDP ab 01.03.2017 für den Bürgermeister Manfred Eertmoed, SPD
- Verwaltungsausschuss  
Im Abschlussjahr 2017 setzt sich der Verwaltungsausschuss aufgrund der Kommunalwahlen im September 2016 in Verbindung mit § 75 NKomVG wie folgt zusammen:  
4 Sitze SPD, 1 Sitz CDU, 1 Sitz Grüne/FLH, 1 Sitz per Gesetz für den Bürgermeister Manfred Eertmoed, SPD.
- Fachausschüsse:  
Es wurden in der konstituierenden Sitzung im November 2011 fünf Fachausschüsse gebildet:
  - Personalausschuss
  - Ausschuss für Finanzen und innere Organisation
  - Ausschuss für Schulen und Sport
  - Ausschuss für Kindergärten, Jugend, Senioren und Soziales
  - Bau- und Umweltausschuss

Im Zuge der Umorganisation der Verwaltung in 2013 wurden mit Beschluss vom 14.05.2014 die genannten Ausschüsse aufgelöst und wie folgt neu gebildet:

Es wurden drei Fachausschüsse gebildet:

- Ausschuss für Innere Dienste (Finanzen und Innere Organisation)
- Ausschuss für Bürgerservice
- Ausschuss für Gemeindeentwicklung

Damit wurde die Ausschussstruktur der Organisationsstruktur (s.u.) angepasst.

Im Jahre 2013 fand in der Gemeinde eine Organisationsuntersuchung durch die NSI-Consult GmbH Braunschweig statt.

In dem Gutachten wurde u.a. eine Umstrukturierung der Verwaltung empfohlen. Dieses wurde zum 1. Oktober 2013 umgesetzt.

Es ergibt sich folgende Organisationsstruktur:

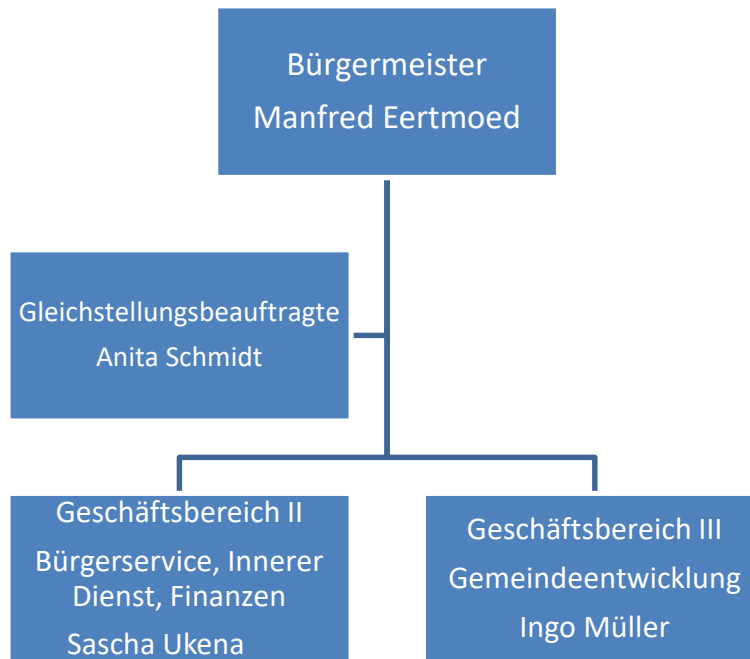

Durch die Umstrukturierung wurde die Verwaltung in drei Geschäftsbereiche aufgeteilt. Die Leitungspositionen der Geschäftsbereiche II und III waren zum Jahresende 2013 vakant. Die Stelle des Leiters Geschäftsbereich II wurde zum 01.01.2014 und die Stelle des Leiters Geschäftsbereich III wurde zum 01.03.2014 besetzt. Zum Ende des Jahres 2016 wurden der Geschäftsbereich I und II zum Geschäftsbereich II zusammengelegt. Eine Anpassung des Haushaltes an die Organisationsstruktur ist mit dem Haushalt 2014 erstmals erfolgt (Bildung von drei Teilhaushalten).

### Rahmenbedingungen

Die Gemeindefläche beträgt ca. 48 Quadratkilometer. Die Nord-Süd sowie die Ost-West Ausdehnung liegt bei ca. 7 Kilometern.

Die Nutzung der Bodenfläche in der Gemeinde Hinte verteilt sich wie folgt:

Nutzung	Fläche in h	%-Anteil
<b>Siedlung</b>	380	7,91%
davon Wohnfläche	239	4,97%
davon Gewerbe- und Industriefläche	24	0,50%
davon Sport-, Freizeit- und Erholungsfläche	44	0,92%
<b>Verkehrsfläche</b>	250	5,20%
davon Straße, Weg, Platz	181	3,77%
<b>Vegetation</b>	3992	83,08%
davon Landwirtschaftsfläche	3828	79,67%
davon Waldfläche	59	1,23%
davon Heide	0	0,00%
davon Moor	0	0,00%
davon Unland	6	0,12%
<b>Gewässer</b>	184	3,83%
davon stehendes Gewässer (See/Teich)	89	1,85%
nachr. Siedlungs- u. Verkehrsfläche	629	13,09%
<b>Gesamtfläche</b>	4805	100,02%

Der Anteil der landwirtschaftlichen Fläche ist mit knapp 80 % bei Weitem am höchsten. Sie liegt damit auch über dem ostfriesischen Durchschnitt von ca. 75 %. Daneben ist der Anteil der Gebäude- und Freiflächen sowie der Verkehrs- und auch Wasserflächen von größerer Bedeutung. Bei den Wasserflächen handelt es sich in der Hauptsache um Kanäle aber auch um das Kleine Meer (Hieve) am östlichen Rand der Gemeinde. Die Verteilung der Nutzung hat sich im Vergleich zu den Vorjahren nicht verändert.

### **Bevölkerungsentwicklung**

Die Einwohnerzahl der Gemeinde Hinte zum 31.12.2018 lag bei 7.218 Einwohnern. Die Einwohnerdichte liegt bei 148,1 je Quadratkilometer.

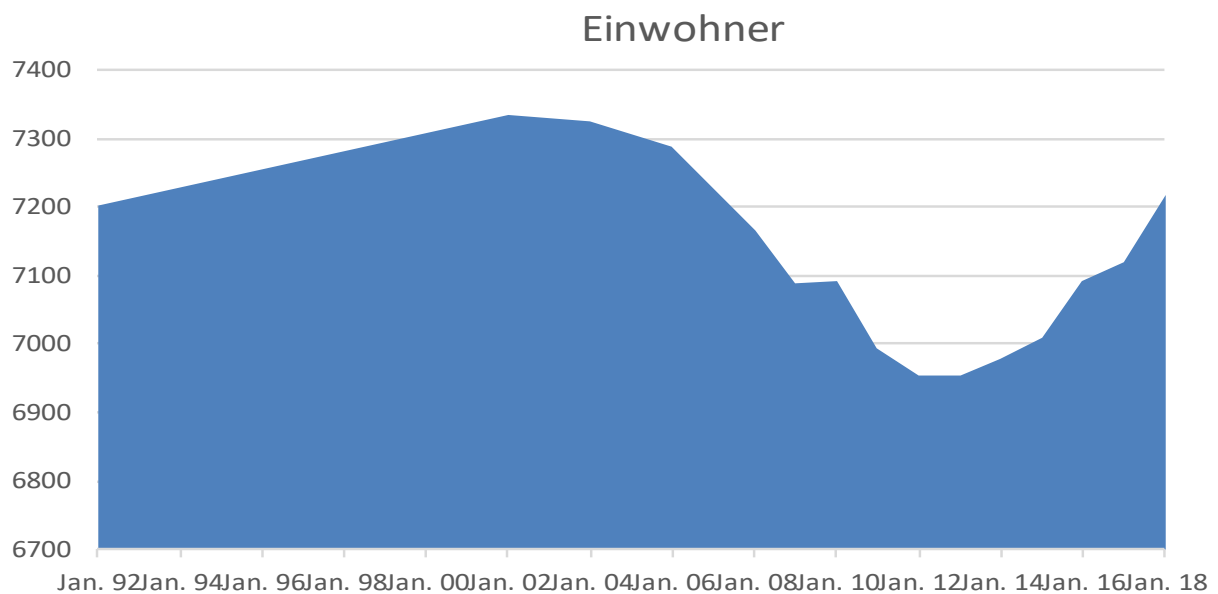

Die Einwohnerzahl ist bis Anfang der 90er Jahre gesunken. In den späten 90ern gab es eine leichte Erholung des Trends. Seit 2006 sanken die Einwohnerzahlen wieder kontinuierlich. Allerdings ist seit 2012 wieder ein leichter Aufwärtstrend zu verzeichnen, welcher bis 2018 anhält.

### **Standortbedingungen für die Bevölkerung**

Die Gemeinde Hinte verfügt über Einrichtungen für die Versorgung der Bevölkerung. Im Bereich der Bildungsinfrastruktur befinden sich im Gemeindegebiet zwei Grundschulen (in den Ortschaften Hinte und Loppersum) sowie eine Haupt- und Realschule in der Ortschaft Hinte. Seit 01.08.2015 ist Gemeinde Hinte mit der Gemeinde Krummhörn eine Kooperation eingegangen und es wurde eine Integrierte Gesamtschule Hinte /Krummhörn gebildet der Träger ist der Landkreis Aurich. Die Haupt- und Realschule läuft zum 31.07.2019 aus.

Das Lernangebot in Form Gymnasien oder Integrierten Gesamtschulen wird in der nahe gelegenen Stadt Emden bereitgestellt.

Die nächstgelegene Fachhochschule ist die Fachhochschule Emden. Die nächstgelegene Universität befindet sich in Oldenburg (Carl-v. Ossietzky-Universität).

Im Bereich der frühkindlichen Bildung stellt die Gemeinde fünf Kindergärten bereit. Drei Kindergärten (in den Ortschaften Hinte, Osterhusen und Loppersum) werden durch die Gemeinde selbst, zwei

weitere (in den Ortschaften Suurhusen und Groß Midlum) durch die Kirche betrieben. Der Kindergarten Hinte wurde um eine Kinderkrippe erweitert, die in 2013 eröffnet wurde.

Ferner wurden Mittel aus dem Förderprogramm „Kleinere Städte und Gemeinden“ eingeworben. Diese Mittel sollen für eine sinnvolle Verwertung des ehemaligen Rathausgeländes eingesetzt werden. Im ersten Schritt ist hier eine Kindertagesstätte mit einer Krippe entstanden. Die Kindertagesstätte mit einer Krippengruppe wurde zum 01.08.2015 eröffnet. Als zweiter Schritt ist der Umbau des „Hauses Simon“ zu einem Kulturzentrum geplant. Dieser Umbau erfolgte zum 01.08.2016. Weiterhin wurde der Ausbau von frühkindlicher Bildung Rechnung getragen. 2018 wurde die Krippe am Kindergarten Loppersum angebaut. Weiterhin ist es angestrebt neue Krippenplätze, aufgrund der hohen Nachfrage, zu schaffen z. B. am Kindergarten Groß Midlum.

Die Gemeinde verfügt ferner über ein Schulsportzentrum mit Außenbahn, sowie über eine Dreifachsporthalle und zwei Einfachsporthallen, welche sich bei den Grundschulen befinden.

Durch das Förderprogramm „Kleine Städte und Gemeinden“ ist es der Gemeinde Hinte nun möglich, die Umkleiden, die in die Jahre gekommen sind, zu sanieren.

Im Ortsteil Suurhusen wurde ein Seniorenzentrum mit 54 Plätzen errichtet. Außerdem befindet sich im Ortsteil Hinte eine Seniorenwohnanlage mit sechs Wohneinheiten.

Auch die medizinische Grundversorgung ist durch drei praktizierende Ärzte, zwei Zahnärzte und eine Apotheke gesichert. Außerdem sind auch Physiotherapeuten im Gemeindegebiet vorhanden.

Alle sonstigen behördlichen Einrichtungen befinden sich in der Stadt Aurich oder der Stadt Norden. Das kulturelle Leben in der Gemeinde wird durch ansässige Theatergruppen aber auch durch das Landarbeiterhaus in Suurhusen mit verschiedenen Themenausstellungen oder die Mühle in Hinte mit wechselnden Bilderausstellungen bereichert. Es wurde zum 01.08.2016 durch ein Kulturzentrum auf dem ehemaligen Rathausgelände erweitert, welches durch die ländliche Akademie Krummhörn (LAK) betrieben wird.

Einkaufsmöglichkeiten sind durch den regionalen Einzelhandel, welcher hauptsächlich im Gewerbegebiet der Ortschaft Hinte angesiedelt ist gegeben.

Von der Verkehrssituation her ist die Gemeinde Hinte gut an das überregionale Straßennetz angebunden. Die Bundesstraße 210 führt durch die Gemeinde. Ferner befinden sich die Anschlussstellen „Emden-Mitte“ und „Pewsum“ in unmittelbarer Nähe der Gemeinde, wodurch Städte wie Oldenburg, Bremen oder Hannover oder auch das Ruhrgebiet über eine Transitstrecke zu erreichen sind. Der öffentliche Personennahverkehr erfolgt über Bustransfer. Der nächstgelegene Bahnhof befindet sich in Emden.

Auch aus Sicht der Naherholung bietet die Gemeinde Hinte vielfältige Möglichkeiten. So können bspw. die Kirchen in den alten Ortskernen besichtigt werden. Dies gilt besonders für den Schiefen Turm in Suurhusen, welcher der schiefste Turm der Welt ist. Außerdem ist die Teestube in der Mühle am Wochenende geöffnet. Dazu befindet sich in der Gemeinde Hinte ein gut ausgebautes Wasser- und Radwandernetz.

Im Hinblick auf die touristische Infrastruktur sind neben dem gut ausgebauten Rad- und Wasserwandernetz auch einige Sehenswürdigkeiten wie die Mühle Hinte, der Schiefe Turm der Kirche Suurhusen (s.o.), das Landarbeiterhaus Suurhusen, die Kirche in Hinte mit mittelalterlichen Fresken oder die Burg Hinta oder das Herrenhaus Loppersum (nur von außen zu besichtigen) vorhanden.

Mit dem „Hotel Novum“ steht ein Vier-Sterne-Hotel mit Tennishalle und kleiner Schwimmhalle zur Verfügung. Die Zimmervermittlung und Verwaltung des Bereiches Tourismus erfolgt in der Hauptsache durch den Fremdenverkehrsverein. Nach Angaben der dort registrierten Vermieter wurden in der Gemeinde ca. 12.000 Übernachtungen in 2017 gezählt.

## Arbeit und Wirtschaft

Im Gewerbegebiet der Gemeinde Hinte sind Betriebe aus unterschiedlichen Wirtschaftsbereichen (Einzelhandel, Handwerksbetriebe wie Autowerkstatt, Lackiererei, Baustoffhandel, Elektriker usw.) angesiedelt. Das Gewerbegebiet wurde in den Jahren 2003 und 2004 um den Wendehammer in der Handwerkstraße erweitert. Das Gewerbegebiet liegt nahe der Stadt Emden und ist über die Autobahn über die Anschlussstelle Emden-Mitte gut erreichbar. Die dort angesiedelten Betriebe haben sich über die Jahre kontinuierlich vergrößert z. B. Neubau Combi. Als größere Neuansiedlung ist die Emdener Abwassertechnik im hinteren Teil der „Halle Döling“ zu erwähnen. Ferner wurde eine weitere größere Fläche im Gewerbegebiet durch die Gemeinde Hinte erworben. Diese Fläche ist mittlerweile an ein größeres Emdener Unternehmen veräußert worden.

Die folgende Übersicht zeigt die Beschäftigten in den Betrieben im Gemeindegebiet nach Wirtschaftsbereichen:

	<b>Beschäftigte insgesamt im Gemeindegebiet</b>			
	<b>Insgesamt</b>	<b>dar.</b>		<b>dar.</b>
		<b>Männlich</b>	<b>Weiblich</b>	<b>Auszubildende</b>
	<b>1</b>	<b>2</b>	<b>3</b>	<b>4</b>
(einschl.o.Angabe)	2.596	1.533	1.063	115
darunter:				
Land-, Forst- und Fischereiwirtschaft	27	23	4	5
Produzierendes Gewerbe	914	758	156	45
Handel, Verkehr und Lagerei, Gastgewerbe	531	289	242	26
Sonstige Dienstleistungen	1.124	463	661	39
Erbringung von Unternehmensdienstleistungen	433	268	165	20
Öffentliche und private Dienstleistungen	691	195	496	15
Ohne Angabe	-	-	-	-

Stand: 30.06.2018

Neben den Beschäftigten, welche im Gemeindegebiet tätig sind, erweist sich die Gemeinde Hinte als Auspendlergemeinde.

Dies zeigt die folgende Tabelle bezogen auf die sozialversicherungspflichtigen Beschäftigten:

<b>Sozialversicherungspflichtig Beschäftigte</b>					
<b>am</b>	<b>wohnt und</b>	<b>Einpendler</b>	<b>Auspendler</b>	<b>Pendler-saldo</b>	<b>am</b>
<b>Arbeitsort</b>	<b>arbeitet</b>				
	<b>am Ort</b>				<b>Wohnort</b>
<b>1</b>	<b>2</b>	<b>3</b>	<b>4</b>	<b>5</b>	<b>6</b>
627	185	442	2.411	-1.969	2596
Stand: 30.06.2018					



Die höchste Zahl an Auspendlern geht Ihrer Tätigkeit beim VW-Werk in Emden nach. Allerdings pendeln auch viele Beschäftigte nach Aurich oder Emden zu den dort befindlichen Behörden. Eine weitere größere Anzahl an Pendler arbeitet bei ENERCON in Aurich oder Georgsheil.

Die genaue Arbeitslosenquote wird für die Gemeinden von der Agentur für Arbeit nicht ermittelt. Die Quote im Landkreis Aurich beträgt ca. 6,6 %. Allerdings werden auf Gemeindeebene absolute Zahlen erhoben. Die folgende Tabelle zeigt die Arbeitslosenzahlen in der Gemeinde Hinte bezogen auf bestimmte Altersgruppen.

ins- gesamt	ausgewählte Altersgruppen dar. (Spalte 1)				darunter Ausländer
	Unter 20 Jahren	Unter 25 Jahren	50 und älter	55 und älter	
1	2	3	4	5	6
155	3	27	59	38	24
					Stand: 31.12.2018

Auffällig ist hier, wie im Vorjahr, der hohe Anteil des Personenkreises ab 50 Jahren. Der Anteil der Arbeitslosen unter 25 blieb wie auf dem Vorjahrsniveau (Vorjahr: 22). Die Zahl der 55jährigen und älter ist hingegen gestiegen (Vorjahr: 32). Der ausländische Anteil ist ebenfalls gesunken. Insgesamt ist im Vergleich zum Vorjahr die Zahl der Arbeitslosen gesunken.

### **Entwicklung der Realsteuern**

Im Bereich der Realsteuern wurde in der Haushaltssatzung 2018 der Hebesatz der Gewerbesteuer verändert. Die Hebesätze der Grundsteuer A und B wurde ebenfalls verändert. Die letzte Anhebung der Gewerbesteuer war in der Haushaltssatzung 2015. Die folgende Tabelle zeigt die Entwicklung der Hebesteuersätze, und der Steueraufbringungskraft sowie der Steuereinnahmekraft der letzten 15 Jahre.

Jahr	Einwohner am 30.06.	Hebesätze (%)			Realsteuer- aufbringungs- kraft (Euro je Einw.) 1)	Steuer- einnahme- kraft (Euro je Einw.) 2)
		Grundsteuer		Ge- werbe- steuer		
		A	B			
	1	2	3	4	5	6
2018	7140	460	480	420	322,33	726,62
2017	7115	400	380	380	234,67	591,20
2016	7049	400	380	380	246,55	579,38
2015	7019	400	380	380	248,09	571,25
2014	6997	400	350	350	220,43	522,88
2013	6954	400	350	350	233,81	512,09
2012	6953	400	350	350	192,12	458,32
2011	6964	400	350	350	163,24	406,24
2010	7093	400	350	350	168,32	388,93
2009	7089	400	350	330	158,62	388,61
2008	7164	400	350	330	151,35	394,99
2007	7238	400	350	330	132,29	346,80
2006	7288	400	330	330	144,13	330,75
2005	7297	400	330	330	131,45	314,25
2004	7326	400	330	330	117,98	306,20

In der o.a. Tabelle ist zu sehen, dass die Hebesätze, wie bereits oben erwähnt, das letzte mal 2015 erhöht wurden. Eine Anhebung der Hebesätze geschah aufgrund des Hinweises der übergeordneten Behörden, dass die Hebesätze unter den Landesdurchschnitt fallen könnten und sich dieser Umstand negativ auf die Genehmigung einer Bedarfszuweisung durch das Land Niedersachsen auswirken könnte.

Die erneute Anhebung der Hebesätze in 2018 wurde aufgrund der Vereinbarung zur Minderung der Verschuldung, insbesondere zur Minimierung der kameraleen Schulden, mit dem Landkreis Aurich und dem Land Niedersachsen geschlossen.

Ferner ist nach einem zwischenzeitlichen Rückgang in 2004 ein stetiger Anstieg der Steuereinnahmekraft bis 2008 zu verzeichnen. Nach einem leichten Einbruch in 2009 ist der Trend Richtung 2010 wieder positiv. Diese Entwicklung ist der Finanzkrise geschuldet. Während die Realsteueraufbringungskraft in 2011 leicht gesunken ist, ist die Steuereinnahmekraft weiterhin gestiegen. Der Anstieg fiel von 2010 nach 2011 höher aus als von 2009 zu 2010. In 2013 ist die die Steuereinnahmekraft aufgrund der guten Entwicklung im Bereich der Gewerbesteuer im Vergleich zu den Vorjahren deutlich gestiegen. In 2014 ist die Realsteueraufbringungskraft leicht gesunken. Die Steuereinnahmekraft allerdings weiter gestiegen. In 2015 ist sowohl die Realsteueraufbringungskraft als auch die Steuereinnahmekraft gestiegen. In 2016 ist gegenüber dem Jahr 2015 die Realsteueraufbringungskraft gesunken und die Steuereinnahmekraft gestiegen. In 2017 ist die Steuereinnahmekraft gestiegen und die Realsteueraufbringungskraft ist im Gegenzug gegenüber dem Vorjahr gesunken.

Das Jahr 2018 kann aufgrund der Anhebung der Hebesätze sehr positiv bewertet werden, da sowohl die Realsteueraufbringungskraft als auch die Steuereinnahmekraft erheblich gestiegen sind im Vergleich zu den Vorjahren.

Wie sich die Werte künftig entwickeln, bleibt abzuwarten. Dennoch rangiert die Gemeinde Hinte bei den Werten der Steuereinnahme bzw. Aufbringungskraft im kreisweiten Vergleich auf den hinteren Plätzen, wie die folgende Tabelle zeigt:

Gemeinde	Einwohner am 30.06.	Hebesätze (%)			Realsteuer- aufbringungs- kraft (Euro je Einw.) 1)	Steuer- einnahme- kraft (Euro je Einw.) 2)
		Grundsteuer		Ge- werbe- steuer		
		A	B			
	1	2	3	4	5	6
Aurich,Stadt	41.912	395	395	395	172,67	762,94
Baltrum	676	600	600	380	1.157,40	1.482,04
Brookmerland, SG	13.337	350	350	380	308,54	618,21
Dornum	4.460	400	400	400	647,96	899,81
Großefehn	13.914	400	380	380	542,52	844,95
Großheide	8.536	370	370	380	295,58	571,65
Hage, SG	11.168	380	380	380	396,92	685,45
Hinte	7.140	460	480	420	322,33	726,62
Ihlow	12.408	380	370	380	897,58	1.211,92
Juist	1.635	390	390	380	1.665,63	1.998,69
Krummhörn	12.093	400	380	395	552,76	939,05
Norden,Stadt	25.077	360	390	380	793,91	1.083,57
Norderney,Stadt	6.208	380	380	360	1.097,68	1.511,00
Südbrookmerland	18.447	360	360	360	283,62	618,75
Wiesmoor,Stadt	13.133	383	383	377	556,41	895,40
Lk Aurich	190.144	386	386	380	481,94	863,05
Niedersachsen	7.978.917	383	431	407	726,42	1.155,04

Bei der Realsteueraufbringungskraft belegt die Gemeinde Hinte im Kreisvergleich nicht wie den letzten Jahren den letzten Platz, sondern ist auf den fünftletzten aufgestiegen. Bei der Steuereinnahmekraft belegt die Gemeinde Hinte auch wieder wie in den letzten Jahren den viertletzten Platz.

Die Steuereinnahmekraft liegt bei 84,19 % des Kreisdurchschnitts und bei 62,91 % des Landesdurchschnitts.

Die Werte bei der Realsteueraufbringungskraft liegen bei 66,88 % des Kreisdurchschnitts und bei 44,37 % des Landesdurchschnitts.

Im Vergleich zum Vorjahr hat sich die Gemeinde bei der Steuereinnahmekraft knapp um ca. 135,42 € je Einwohner verbessert. Im Bereich der Realsteueraufbringung hat sich die Gemeinde Hinte ebenfalls um ca. 87,66 € je Einwohner verbessert.

Die Durchschnittswerte des Landes sind im Vergleich zum Vorjahr sowohl bei der Realsteuererbringungskraft als auch im Bereich der Steuereinnahmekraft gestiegen.

Die Durchschnittswerte des Landkreises Aurich haben sich hingegen stark negativ entwickelt.

Die absoluten Zahlen der Steuereinnahmen, der Gemeindeanteile an Umsatz- und Einkommensteuer sowie die Gewerbesteuerumlage sind in der folgenden Tabelle dargestellt.

Gemeinde	Istaufkommen in 1000 Euro			Gemeinde- anteil an der Eink.- steuer (soll) in 1000 Euro	Gemeinde- anteil an der Umsatz- steuer in 1000 Euro	Gewerbe- steuer- umlage (soll) in 1000 Euro	Gewerbe- steuer- einnahmen 2) in 1000 Euro
	Grund- steuer A	Grund- steuer B	Gewerbe- steuer (brutto)				
	1	2	3	10	11	12	13
Aurich, Stadt	279	7.092	- 752	7.237	- 130	- 622	169.717
Baltrum	2	365	485	782	87	397	250
Brookmerland, SG	122	1.395	2.113	4.115	380	1.734	4.229
Dornum	139	964	1.688	2.890	288	1.400	1.379
Großefehn	212	1.989	4.751	7.549	854	3.897	4.423
Großheide	71	873	1.337	2.523	240	1.097	2.444
Hage, SG	90	1.447	2.521	4.433	453	2.068	3.418
Hinte	85	971	1.403	2.301	228	1.175	3.024
Ihlow	193	1.687	8.382	11.137	1.507	6.875	4.852
Juist, Inselge- meinde	-	471	2.057	2.723	370	1.687	711
Krummhörn	303	1.728	4.303	6.684	744	3.559	4.849
Norden, Stadt	190	3.923	14.351	19.909	2.579	11.772	8.046
Norderney, Stadt	1	1.321	4.701	6.814	892	3.809	2.713
Südbrook- merland	115	2.219	2.169	5.232	411	1.758	6.110
Wiesmoor, Stadt	198	2.136	4.359	7.307	790	3.569	4.361
LK Aurich	2.000	28.581	53.868	91.638	9.693	44.175	67.625
Land Nieder- sachsen	72.075	1.371.761	4.352.209	5.796.046	730.066	3.622.143	3.498.676

Im Vergleich zu den anderen Kommunen im Landkreis liegt die Gemeinde Hinte im Bereich der Realsteuereinnahmen bei der Grundsteuer A auf dem fünftletzten, der Grundsteuer B auf dem fünftletzten und bei der Gewerbesteuer auf dem viertletzten Platz. Die Platzierungen haben sich im Vergleich zu den letzten Jahren zum positiven gebessert.

### **Beteiligungen der Gemeinde**

Die Gemeinde Hinte ist mit je 1.000,-- € an der Genossenschaft Bürgerenergie Hinte und an der Ostfriesland-Touristik beteiligt.

Bis zum 31.12.2016 war die Gemeinde Hinte auch an der Energienetz Ostfriesland GmbH (ENO) beteiligt. Die ENO GmbH wurde mit Wirkung zum Ablauf des 31. Dezember 2016 aufgelöst. Herr Gerhard Ihmels und Herr Olaf Meinen wurden als Liquidatoren bestellt. Die Liquidation erfolgte Ende 2018.

Ferner wurde im Juli 2013 die Energie Zukunft Hinte GmbH als hundertprozentige Tochtergesellschaft der Gemeinde Hinte gegründet. Die Kapitaleinlage beträgt 25.000,-- €.

Die Gemeinde Hinte ist noch an den folgenden Unternehmen mit einer geringen Beteiligungshöhe einbezogen:

Name	Adresse	Kapitalanteil	Stimmanteil
Ostfriesland Touristik – Landkreis Aurich GmbH	Rheinstr. 13 26506 Norden	2,00 %	2,00 %
Kommunale Datenverarbeitung Oldenburg (KDO)	Elsässer Str. 66 26121 Oldenburg	0,764 %	0,764 %
Oldenburgisch- Ostfriesischer Wasserverband (OOWV)	Georgstr. 4 26919 Brake	0,0 %	0,634 %
Landschafts- und Kulturverband Aurich (LKV)	Gewerbestr. 59 26624 Südbrookmerland		6,25 %

### Vermögens- und Finanzlage der Gemeinde

Im Rahmen der Erläuterung der Finanzlage der Gemeinde soll auf die Bilanz, Ergebnisrechnung und die Finanzrechnung noch einmal eingegangen werden.

### Bilanzanalyse

Zur Bilanzanalyse wurde die Bilanz noch einmal in verkürzter Form als Strukturbilanz dargestellt. Dies erleichtert auch die Berechnung der Kennzahlen.

Strukturbilanz und Bewegungsbilanz der Gemeinde Hinte (verkürzte Form):

<b>Strukturbilanz (komprimiert):</b>					
	31.12.2017	31.12.2018		31.12.2017	31.12.2018
<b>Aktiva</b>			<b>Passiva</b>		
Immaterielles Vermögen	589.362,27 €	599.911,29 €	Nettoposition	14.827.325,06 €	16.537.838,12 €
Sachvermögen	36.459.120,53 €	39.394.133,14 €	Jahresergebnis	-375.479,17 €	581.125,33 €
Anlagevermögen	37.048.482,80 €	39.994.044,43 €	(Haushaltsreste ErgebnisHH)		
Finanzvermögen	1.208.716,23 €	1.785.314,28 €	Schulden	19.204.346,16 €	20.941.565,77 €
Forderungen (kurzfristig)	1.109.213,58 €	1.672.215,43 €	Rückstellungen	4.257.518,71 €	4.377.787,21 €
Liquide Mittel	5.323,34 €	30.435,62 €	Pass. Rechnungsabgr.	0,00 €	1.218,00 €
Aktive Rechnungsabgrenzung	26.667,56 €	48.614,77 €			
<b>Summe:</b>	<b>38.289.189,93 €</b>	<b>41.858.409,10 €</b>	<b>Summe:</b>	<b>38.289.189,93 €</b>	<b>41.858.409,10 €</b>
<b>Bewegungsbilanz:</b>					
	Differenz 2017-2018			Differenz 2017-2018	
<b>Aktiva</b>			<b>Passiva</b>		
Immaterielles Vermögen	10.549,02 €		Nettoposition	1.710.513,06 €	
Sachvermögen	2.935.012,61 €		Jahresergebnis	956.604,50 €	
Anlagevermögen	2.945.561,63 €		(Haushaltsreste ErgebnisHH)		
Finanzvermögen	576.598,05 €		Schulden	1.737.219,61 €	
Forderungen (kurzfristig)	563.001,85 €		Rückstellungen	120.268,50 €	
Liquide Mittel	25.112,28 €		Pass. Rechnungsabgr.	1.218,00 €	
Aktive Rechnungsabgrenzung	21.947,21 €				
<b>Summe:</b>	<b>3.569.219,17 €</b>		<b>Summe:</b>	<b>3.569.219,17 €</b>	

Die Bilanzsumme hat sich um 3.579.219,17 € erhöht. Dies liegt insbesondere daran, dass sich im Bereich des Anlagevermögens deutliche Erhöhungen ergeben haben, das Finanzvermögen ist ebenfalls gestiegen, dies findet sich in den Transfererträgen wieder. Die Liquididen Mittel sind nach wie vor niedrig. Dies liegt daran, dass man im Oktober 2016 von Kassenkrediten Abstand genommen hat und das Konto in ein Dispositionskredit laufen gelassen hat. Die Begründung liegt in den hohen Zinsen der Kassenkredite.

Das Finanzvermögen ist in 2018 um knapp 500 T € gestiegen.

Auf der anderen Seite gab es im Vergleich zum Vorjahr eine erhebliche Erhöhung der Schulden. Da wie bereits oben berichtet, in 2016 die Umstellung auf den Dispositionskredit umgestellt worden ist, ist hier Ende das Jahres 2018 ein moderater Abbau im Bereich der Liquiditätskredite in Höhe von 807.351,22 € zu verzeichnen.

Es wurde ein langfristiges Darlehen in Höhe von 3.351.000 € aufgenommen.

Daneben sind auch die Tilgungsleistungen zu berücksichtigen.

Bei den Rückstellungen gab es Erhöhungen von insgesamt 120.268,50 €.

Insgesamt ergab sich eine Erhöhung der Nettoposition um 457.956,67 €.

Die Nettoposition ist damit bedeutend höher als in der Schlussbilanz 2017.

Insgesamt ist festzustellen, dass die Schulden insgesamt um 1.737.219,61 € zugenommen haben und die Nettoposition ist um 1.710.513,06 € gestiegen ist.

Dies wurde durch den starken Zugang im Bereich des Anlagevermögens bewirkt. Auf der anderen Seite wird es eine Zunahme des Schuldendienstes nach sich ziehen, was sich negativ auf die Liquidität auswirken wird. Dadurch kommt es mittelfristig zu einer Zunahme der Liquiditätskredite bzw. Dispositionskredite (Passiva), wodurch die Nettoposition vermindert wird. Ebenso werden sich Abschreibungen erhöhen, was sich ebenfalls negativ auf die Nettoposition auswirken wird.

### Kennzahlen

Zunächst sind im Folgenden die Kennzahlen zur Vermögensanalyse dargestellt.

<u>Kennzahl</u>	<u>Formel</u>	<u>Ziel / Anmerkung</u>			
<b>Anlagenintensität</b>	<b><math>\frac{\text{Sachvermögen}}{\text{Bilanzsumme}}</math></b>	<b>Diese Kennzahl wird bei Gemeinden höher liegen als bei privatwirtschaftlichen Unternehmen</b>			
	$\frac{38.289.189,93\text{€}}{41.858.409,10\text{€}}$	<table border="1"> <tr> <td><b>2017</b></td> <td><b>95,22%</b></td> </tr> <tr> <td><b>2018</b></td> <td><b>91,47%</b></td> </tr> </table>	<b>2017</b>	<b>95,22%</b>	<b>2018</b>
<b>2017</b>	<b>95,22%</b>				
<b>2018</b>	<b>91,47%</b>				

<u>Kennzahl</u>	<u>Formel</u>	<u>Ziel / Anmerkung</u>			
<b>Finanzanlagenintensität</b>	<b><math>\frac{\text{Finanzvermögen}}{\text{Bilanzsumme}}</math></b>	<b>Diese Kennzahl wird bei Gemeinden niedriger liegen als bei privatwirtschaftlichen Unternehmen</b>			
	$\frac{1.785.314,28\text{€}}{41.858.409,10\text{€}}$	<table border="1"> <tr> <td><b>2017</b></td> <td><b>3,16%</b></td> </tr> <tr> <td><b>2018</b></td> <td><b>4,27%</b></td> </tr> </table>	<b>2017</b>	<b>3,16%</b>	<b>2018</b>
<b>2017</b>	<b>3,16%</b>				
<b>2018</b>	<b>4,27%</b>				

<u>Kennzahl</u>	<u>Formel</u>	<u>Ziel / Anmerkung</u>					
<b>Anlagenabnutzungsgrad</b>	$\frac{\text{kum. Abschr. auf unbew. SV}}{\text{unbew. Sachvermögen}}$	<b>Je höher die Kennzahl ausfällt, desto stärker wird das Anlagevermögen abgeschrieben und desto früher sind Reinvestitionen nötig.</b>					
	<table border="1"> <tr> <td>18.989.195,47 €</td> <td><b>2017</b></td> <td><b>52,29%</b></td> </tr> <tr> <td>31.996.515,25 €</td> <td><b>2018</b></td> <td><b>59,35%</b></td> </tr> </table>	18.989.195,47 €	<b>2017</b>	<b>52,29%</b>	31.996.515,25 €	<b>2018</b>	<b>59,35%</b>
18.989.195,47 €	<b>2017</b>	<b>52,29%</b>					
31.996.515,25 €	<b>2018</b>	<b>59,35%</b>					

Die Anlageintensität hat weiterhin etwas abgenommen. Mit der Erhöhung des Sachvermögens hat sich auch die Bilanzsumme entsprechend erhöht.

Die Finanzanlageintensität hat aufgrund der Erhöhung der Forderungen im Transferbereich im Vergleich zum Vorjahr zugenommen.

Die Kennzahl des Anlagenabnutzungsgrades ist gestiegen, da sich die Anschaffungswerte im Verhältnis zu den Abschreibungen in höherem Maße gesteigert haben.

Kennzahlen zur Investitionsanalyse:

<u>Kennzahl</u>	<u>Formel</u>	<u>Ziel / Anmerkung</u>					
<b>Investitionsquote</b>	$\frac{\text{Auszahlg. aus Investitionstätigk.}}{\text{Sachvermögen}}$	<b>Eine hohe Kennzahl deutet auf Neuinvestitionen, eine geringe auf Ersatzinvestitionen hin.</b>					
	<table border="1"> <tr> <td>4.455.286,93 €</td> <td><b>2017</b></td> <td><b>11,82%</b></td> </tr> <tr> <td>39.394.133,14 €</td> <td><b>2018</b></td> <td><b>11,31%</b></td> </tr> </table>	4.455.286,93 €	<b>2017</b>	<b>11,82%</b>	39.394.133,14 €	<b>2018</b>	<b>11,31%</b>
4.455.286,93 €	<b>2017</b>	<b>11,82%</b>					
39.394.133,14 €	<b>2018</b>	<b>11,31%</b>					

<u>Kennzahl</u>	<u>Formel</u>	<u>Ziel / Anmerkung</u>					
<b>Investitionsdeckung</b>	$\frac{\text{Abschreibg auf Sachvermögen}}{\text{Auszahlg. aus Investitionstätigk}}$	<b>Je höher die Kennzahl, desto mehr Investitionsauszahlungen werden durch Abschreibungen erwirtschaftet.</b>					
	<table border="1"> <tr> <td>1.113.013,94 €</td> <td><b>2017</b></td> <td><b>26,58%</b></td> </tr> <tr> <td>4.455.286,93 €</td> <td><b>2018</b></td> <td><b>24,98%</b></td> </tr> </table>	1.113.013,94 €	<b>2017</b>	<b>26,58%</b>	4.455.286,93 €	<b>2018</b>	<b>24,98%</b>
1.113.013,94 €	<b>2017</b>	<b>26,58%</b>					
4.455.286,93 €	<b>2018</b>	<b>24,98%</b>					

Das Sinken der Investitionsquote ist hauptsächlich damit zu begründen, dass das Mehr an Investitionen überwiegend Ersatzinvestitionen, wie z.B. die energetische Sanierung der beiden Grundschulen oder die Sanierung des Tütelborger Wegs sind.

Infolgedessen ist die Investitionsdeckung ebenfalls gesunken, da die Auszahlungen aus der Investitionstätigkeit im parallel zu den Abschreibungen gestiegen sind.

Kennzahlen zur Verschuldung und zum Eigenkapital:

<u>Kennzahl</u>	<u>Formel</u>	<u>Ziel / Anmerkung</u>
<b>Verschuldungsgrad</b>	<b><math>\frac{\text{Fremdkapital}}{\text{Nettoposition}}</math></b>	<b>Diese Kennzahl sollte möglichst niedrig sein.</b>
	$\frac{25.320.570,98 \text{ €}}{16.537.838,12 \text{ €}}$	<b>2017</b> <b>158,23%</b>
		<b>2018</b> <b>153,11%</b>

<u>Kennzahl</u>	<u>Formel</u>	<u>Ziel / Anmerkung</u>
<b>Eigenkapitalquote</b>	<b><math>\frac{\text{Nettoposition}}{\text{Bilanzsumme}}</math></b>	<b>Diese Kennzahl sollte möglichst hoch sein.</b>
	$\frac{16.537.838,12 \text{ €}}{41.858.409,10 \text{ €}}$	<b>2017</b> <b>38,72%</b>
		<b>2018</b> <b>39,51%</b>

<u>Kennzahl</u>	<u>Formel</u>	<u>Ziel / Anmerkung</u>
<b>Fremdkapitalquote</b>	<b><math>\frac{\text{Fremdkapital}}{\text{Bilanzsumme}}</math></b>	<b>Diese Kennzahl sollte möglichst niedrig sein.</b>
	$\frac{25.320.570,98 \text{ €}}{41.858.409,10 \text{ €}}$	<b>2017</b> <b>61,28%</b>
		<b>2018</b> <b>60,49%</b>

Der Anteil der Nettoposition an der Bilanzsumme ist gestiegen und dafür ist auf der anderen Seite der Anteil des Fremdkapitals an der Bilanzsumme gesunken. Die Beträge haben sich im Gegenteil zum Vorjahr entwickelt. Beides kann sich gegenläufig in wieder diese Richtung (wie im Vorjahr) weiterentwickeln, da das Sachanlagevermögen konstant mit einem Betrag von ca. 1.300.000 € pro Jahr abgeschrieben wird. Die Schulden sich allerdings nur mit einem Betrag von durchschnittlich ca. 500.000 € bis 600.000 € pro Jahr verringern. Hinzu kommt, dass die durch Kreditaufnahmen zusätzlich entstehenden Annuitäten den Liquiditätsbedarf erhöhen. Dies wird sich auf Dauer in einer Steigerung der Liquiditätskredite bzw. Dispositionskredite (momentan) niederschlagen.

Durch die Aufnahme eines Investitionskredites in Höhe von 3.351.000,00 € (s. auch Anhang zur Bilanz) ist die absolute Höhe des Fremdkapitals gestiegen. Problematisch wird auch der Anstieg bei den Pensionsrückstellungen, da diese auch einen bedeutenden Bestandteil des Fremdkapitals darstellen. Zwar ist er in diesem Jahr aufgrund des Personalwechsels etwas gesunken. Jedoch kann



es bei weiteren personellen Änderungen (Bürgermeisterwechsel, etc.) wieder stark ansteigen. Der Verschuldungsgrad der Gemeinde Hinte ist etwas gesunken und die Bilanzsumme hat sich erhöht. Die Pro-Kopf-Verschuldung der Gemeinde Hinte liegt zum Ende des Jahres 2018 bei 3.546,30 €.

### Analyse der Finanzrechnung

In der Finanzrechnung beträgt der Saldo aus laufender Verwaltungstätigkeit 927.086,91 €. Es liegt somit im laufenden Bereich ein Überschuss an Zahlungsmitteln vor. (Die Abweichung zur Planung beträgt -1.895.643,63 €). Im Vergleich zum Vorjahr gab es Steigerungen in den Bereichen der Personalkosten aber auch in dem Bereich der Transferauszahlungen. Ferner gab es erhebliche Mehreinnahmen im Bereich der allgemeinen Zuwendungen und auch im Bereich der Steuern und ähnlichen Abgaben.

Im Bereich der Investitionen ergab sich ein negativer Saldo von insgesamt 2.905.194,22 €. Im Bereich der Auszahlungen wurden die Planansätze zum Teil unterboten.

Im Folgenden sind die umfangreichsten Investitionen (Auszahlungen) aufgeführt.

• Energetische Sanierung Grundschule Loppersum	1.157.592,39 €
• Energetische Sanierung Grundschule Hinte	418.347,54 €
• Anbau Krippe Kindergarten Loppersum	1.034.820,45 €
• Straßen, Wege, Plätze	634.215,61 €
• Straßenbeleuchtung	78.064,19 €
• Fassadensanierung HRS	123.610,25 €
• Bau Feuerwehrhaus Osterhuser Str.	34.163,12 €
• Schulsportzentrum	51.689,56 €
• Erschließung Gewerbegebiet	100.087,11 €
• Maschinen und Anlagen Bauhof	174.564,33 €
• Grundstückskäufe und Herrichtung der Kompensationsflächen	36.726,09 €
• Grundstücke Hinter Kirchgang 7 + 9	39.850,94 €
• Grundstückskauf van Hoorn	166.633,98 €
• Grundstückskauf Polderstraße 2	121.586,56 €
• Ausrüstung / Fahrzeuge Feuerwehr	45.041,19 €
• BGA Grundschule Loppersum	44.821,39 €
•	

Es gab folgende umfangreiche Einzahlungen:

• Zuschuss energetische Sanierung Grundschule Hinte u. Loppersum	858.444,94 €
• Zuschuss Sanierung Tütelborger Weg	428.650,35 €
• Zuschuss Kompensationsflächen	141.140,00 €
• Verkauf Fahrzeug Flüchtlingsarbeit	8.000,00 €
• Verkauf Grundstücke bzw. Erbpachtgrundstücke	57.249,00 €

Eine Übersicht über alle Investitionen ist dem Jahresabschluss beigefügt.

Der Saldo aus Finanzierungstätigkeit liegt bei 2.836.967,57 €. Dies liegt daran, dass in 2018 zwei Darlehen in Höhe von 2.500.000,00 € und 851.000,00 € aufgenommen wurden.

Der Saldo aus Investitionstätigkeit ist mit 4.455.286,93 € negativ.

Dies wird durch die positiven Salden im Rahmen der laufenden Verwaltungstätigkeit etwas gemildert, auf insgesamt einen negativen Wert in Höhe von 1.978.107,31 €.

Durch den positiven Betrag in Höhe von 2.836.967,57 € aus dem Bereich der Finanzierungstätigkeit, ändert sich der negative Betrag in einen positiven auf 858.860,26 € im Finanzmittelbestand.

Der Saldo aus haushaltsunwirksamen Ein- und Auszahlungen weist einen negativen Betrag in Höhe von 25.780,67 € aus. Insgesamt hat sich der Zahlungsmittelbestand über das Jahr 2018 um 833.079,59 € gesenkt.

Die folgenden Kennzahlen verdeutlichen die Liquiditätssituation noch einmal:

Kennzahlen zur Liquiditätsanalyse

<u>Kennzahl</u>	<u>Formel</u>	<u>Ziel / Anmerkung</u>				
<b>Liquidität 1. Grades</b>	<b>Liquide Mittel</b> <hr/> <b>kurzfristige Verbindlichkeiten</b>	<b>Diese Kennzahl gibt an, wie weit kurzfristige Verbindlichkeiten durch Liquidität gedeckt sind.</b>				
	30.435,62 €					
	4.450.585,54 €					
		<table border="1"> <tr> <td style="text-align: center;"><b>2017</b></td> <td style="text-align: center;"><b>0,10%</b></td> </tr> <tr> <td style="text-align: center;"><b>2018</b></td> <td style="text-align: center;"><b>0,68%</b></td> </tr> </table>	<b>2017</b>	<b>0,10%</b>	<b>2018</b>	<b>0,68%</b>
<b>2017</b>	<b>0,10%</b>					
<b>2018</b>	<b>0,68%</b>					

<u>Kennzahl</u>	<u>Formel</u>	<u>Ziel / Anmerkung</u>				
<b>Liquidität 2. Grades</b>	$\frac{\text{Liquide Mittel} + \text{kurzfr. Forderungen}}{\text{kurzfristige Verbindlichkeiten}}$	<b>Diese Kennzahl sollte möglichst hoch sein.</b>				
	= 30.435,62 € + 1.750.943,28 €					
	4.450.585,54 €					
		<table border="1"> <tr> <td style="text-align: center;"><b>2017</b></td> <td style="text-align: center;"><b>21,39%</b></td> </tr> <tr> <td style="text-align: center;"><b>2018</b></td> <td style="text-align: center;"><b>40,03%</b></td> </tr> </table>	<b>2017</b>	<b>21,39%</b>	<b>2018</b>	<b>40,03%</b>
<b>2017</b>	<b>21,39%</b>					
<b>2018</b>	<b>40,03%</b>					

<u>Kennzahl</u>	<u>Formel</u>	<u>Ziel / Anmerkung</u>				
<b>Dynamischer Verschuldungsgrad</b>	<b>Schulden</b> <b>Cash Flow</b>	<b>Diese Kennzahl gibt die Entschuldungsdauer an und sollte möglichst niedrig sein.</b>				
	-20.941.565,77 €					
	-5.014.428,69 €					
		<table border="1"> <tr> <td style="text-align: center;"><b>2017</b></td> <td style="text-align: center;"><b>3,30</b></td> </tr> <tr> <td style="text-align: center;"><b>2018</b></td> <td style="text-align: center;"><b>4,18</b></td> </tr> </table>	<b>2017</b>	<b>3,30</b>	<b>2018</b>	<b>4,18</b>
<b>2017</b>	<b>3,30</b>					
<b>2018</b>	<b>4,18</b>					

<u>Kennzahl</u>	<u>Formel</u>	<u>Ziel / Anmerkung</u>						
<b>Kapitalrückflussquote</b>	<b>Cash Flow</b> <b>Bilanzsumme</b>	<b>Diese Kennzahl sollte möglichst hoch sein.</b>						
	-5.014.428,69 €							
	41.858.409,10 €							
		<table border="1"> <tr> <td style="text-align: center;"><b>2017</b></td> <td style="text-align: center;">-</td> <td style="text-align: center;"><b>0,15</b></td> </tr> <tr> <td style="text-align: center;"><b>2018</b></td> <td style="text-align: center;">-</td> <td style="text-align: center;"><b>0,12</b></td> </tr> </table>	<b>2017</b>	-	<b>0,15</b>	<b>2018</b>	-	<b>0,12</b>
<b>2017</b>	-	<b>0,15</b>						
<b>2018</b>	-	<b>0,12</b>						

Die Liquiditätssituation der Gemeinde Hinte hat sich im Jahr 2018 nicht wirklich zum Vorjahr verbessert. Dies ist hauptsächlich auf die Abnahme der liquiden Mittel, insbesondere auf die Umstellung von Kassenkrediten auf Dispositionskrediten zurückzuführen.

### Analyse der Ergebnisrechnung

Die Ergebnisrechnung der Gemeinde Hinte weist für 2018 einen Überschuss in Höhe von 581.125,33 € aus. Dieser ist im Vergleich zur Haushaltsplanung 2018 um 1.772.766,33 € besser ausgefallen als geplant. Gründe für diese Entwicklung ist z.B. die Erhöhung der Grundsteuern und der Gewerbesteuer, Zahlung einer höheren Bedarfszuweisung in Höhe von 790.000 € seitens des Landes Niedersachsen, die nicht eingeplant war. Ein weiterer Grund für das gute Ergebnis ist der sparsame Umgang mit den Mitteln aufgrund des Haushaltssicherungskonzeptes (10% Haushaltssperre für Aufwendungen für Sach- und Dienstleistungen und sonstige Aufwendungen). Im Vergleich zum Vorjahr ist das Ergebnis jedoch deutlich besser ausgefallen.

Im Rahmen der folgenden Kennzahlen werden noch einmal wichtige Positionen der Ergebnisrechnung in komprimierter Form dargestellt.

#### Kennzahlen zur Ergebnisanalyse:

<u>Kennzahl</u>	<u>Formel</u>	<u>Ziel / Anmerkung</u>
<b>Personalaufwandsquote</b>	<b><math display="block">\frac{\text{Personalaufwand}}{\text{ordentliche Aufwendungen}}</math></b>	<b>Diese Kennzahl sollte möglichst niedrig sein.</b>
	$\frac{4.435.387,88 \text{ €}}{11.959.001,50 \text{ €}}$	<b>2017</b> <b>37,18%</b>
		<b>2018</b> <b>37,09%</b>

<u>Kennzahl</u>	<u>Formel</u>	<u>Ziel / Anmerkung</u>
<b>Zinsaufwandsquote</b>	<b><math display="block">\frac{\text{Zinsaufwand}}{\text{ordentliche Aufwendungen}}</math></b>	<b>Diese Kennzahl sollte möglichst niedrig sein.</b>
	$\frac{458.114,42 \text{ €}}{11.959.001,50 \text{ €}}$	<b>2017</b> <b>3,84%</b>
		<b>2018</b> <b>4,06%</b>

<u>Kennzahl</u>	<u>Formel</u>	<u>Ziel / Anmerkung</u>						
Zinssteuerquote	$\frac{\text{Zinsaufwand}}{\text{Steuererträge}}$	Diese Kennzahl sollte möglichst niedrig sein.						
	<table border="1"> <tr> <td>485.114,42 €</td> </tr> <tr> <td><hr/></td> </tr> <tr> <td>5.700.549,67 €</td> </tr> </table>	485.114,42 €	<hr/>	5.700.549,67 €	<table border="1"> <tr> <td>2017</td> <td>9,65%</td> </tr> <tr> <td>2018</td> <td>8,51%</td> </tr> </table>	2017	9,65%	2018
485.114,42 €								
<hr/>								
5.700.549,67 €								
2017	9,65%							
2018	8,51%							

<u>Kennzahl</u>	<u>Formel</u>	<u>Ziel / Anmerkung</u>						
Zinsdeckungsquote	$\frac{\text{Zinsaufwand}}{\text{Ordentliche Erträge}}$	Diese Kennzahl sollte möglichst niedrig sein.						
	<table border="1"> <tr> <td>485.114,42 €</td> </tr> <tr> <td><hr/></td> </tr> <tr> <td>12.520.952,84 €</td> </tr> </table>	485.114,42 €	<hr/>	12.520.952,84 €	<table border="1"> <tr> <td>2017</td> <td>4,02%</td> </tr> <tr> <td>2018</td> <td>3,87%</td> </tr> </table>	2017	4,02%	2018
485.114,42 €								
<hr/>								
12.520.952,84 €								
2017	4,02%							
2018	3,87%							

<u>Kennzahl</u>	<u>Formel</u>	<u>Ziel / Anmerkung</u>						
Abschreibungsintensität	$\frac{\text{Abschreibungen}}{\text{Ordentliche Aufwendungen}}$	Diese Kennzahl gibt den Anteil des Werteverlusts des Vermögens an den Aufwendungen an						
	<table border="1"> <tr> <td>1.217.766,81 €</td> </tr> <tr> <td><hr/></td> </tr> <tr> <td>11.959.001,50 €</td> </tr> </table>	1.217.766,81 €	<hr/>	11.959.001,50 €	<table border="1"> <tr> <td>2017</td> <td>11,07%</td> </tr> <tr> <td>2018</td> <td>10,18%</td> </tr> </table>	2017	11,07%	2018
1.217.766,81 €								
<hr/>								
11.959.001,50 €								
2017	11,07%							
2018	10,18%							

<u>Kennzahl</u>	<u>Formel</u>	<u>Ziel / Anmerkung</u>						
Instandhaltungsquote	$\frac{\text{Unterhaltungsaufwand}}{\text{Sachvermögen}}$	Diese Kennzahl ist interessant im Vergleich der Kommunen.						
	<table border="1"> <tr> <td>434.130,32 €</td> </tr> <tr> <td><hr/></td> </tr> <tr> <td>39.394.133,14 €</td> </tr> </table>	434.130,32 €	<hr/>	39.394.133,14 €	<table border="1"> <tr> <td>2017</td> <td>0,67%</td> </tr> <tr> <td>2018</td> <td>1,10%</td> </tr> </table>	2017	0,67%	2018
434.130,32 €								
<hr/>								
39.394.133,14 €								
2017	0,67%							
2018	1,10%							

Die Kennzahlen zur Ergebnisrechnung haben sich mit Ausnahme der Personalaufwandsquote und Abschreibungsintensität positiv entwickelt. Dies liegt daran, dass sich die ordentlichen Erträge stärker gesteigert haben als die ins Verhältnis dazu gesetzten Aufwendungen. Insbesondere bei den Zinsen liegt dies an den momentan äußerst niedrigen Zinsen für Liquiditätskredite bzw. Dispositionskredite. Es gab eine gute Steigerung bei den Grundabgaben und der Gewerbesteuer,

aufgrund der Erhöhung der Hebesätze und auch die nicht geplante Bedarfszuweisung erhöht hier die Erträge.

### Betrachtung der Teilhaushalte

Entsprechend der Organisation wurden bei der Gemeinde drei Teilhaushalte gebildet. Im Folgenden sind die Teilergebnisrechnungen komprimiert dargestellt:

### Teilergebnisrechnungen:

#### Erträge

Teilhaushalt	Ergebnis 2017	Ergebnis 2018	Plan 2018	Abweichung Plan	Abweichung Vorjahr
<b>Geschäftsbereich II</b>					
<b>Team Innere Dienste</b>					
Ordentliche Erträge	27.409,48 €	7.174,07 €	75.259,00 €	-68.084,93 €	-20.235,41 €
Veränderung in %:				-90,47%	-73,83%
außerordentliche Erträge	44,00 €	0,00 €	0,00 €	0,00 €	-44,00 €
				0%	0,00%
<b>Team Finanzen</b>					
Ordentliche Erträge	8.143.638,53 €	10.130.234,13 €	7.736.800,00 €	2.393.434,13 €	1.986.595,60 €
Veränderung in %:				30,94%	24,39%
<b>Team Familie und Bildung</b>					
Ordentliche Erträge	1.346.491,00 €	1.746.109,60 €	1.770.100,00 €	-23.990,40 €	399.618,60 €
Veränderung in %:				-1,36%	29,68%
außerordentliche Erträge	0,00 €	0,00 €	0,00 €	0,00 €	0,00 €
				0%	0,00%
<b>Team Bürgerservice</b>					
Ordentliche Erträge	205.886,70 €	158.689,54 €	223.300,00 €	-64.610,46 €	-47.197,16 €
Veränderung in %:				-28,93%	-22,92%
außerordentliche Erträge	0,00 €	753,61 €	0,00 €	753,61 €	753,61 €
				0,00%	0,00%
<b>Geschäftsbereich III</b>					
<b>Gemeindeentwicklung</b>					
Ordentliche Erträge	515.945,27 €	478.745,50 €	486.583,00 €	-7.837,50 €	-37.199,77 €
Veränderung in %:				-1,61%	-7,21%
außerordentliche Erträge	106.100,20 €	18.420,38 €	40.000,00 €	-21.579,62 €	-87.679,82 €
				-53,95%	-82,64%
<b>Summe:</b>	<b>10.345.515,18 €</b>	<b>12.540.126,83 €</b>	<b>10.332.042,00 €</b>	<b>-140.532,89 €</b>	<b>-104.632,34 €</b>

## Aufwendungen

Teilhaushalt	Ergebnis 2017	Ergebnis 2018	Plan 2018	Abweichung Plan	Abweichung Vorjahr
<b>Geschäftsbereich II</b>					
<b>Team Innere Dienste</b>					
Ordentliche Aufwendungen	953.143,78 €	1.063.351,97 €	996.025,00 €	67.326,97 €	110.208,19 €
Veränderung in %:				6,76%	11,56%
<b>Team Finanzen</b>					
Ordentliche Aufwendungen	3.932.682,11 €	4.293.302,98 €	4.241.390,00 €	51.912,98 €	360.620,87 €
Veränderung in %:				1,22%	9,17%
<b>Team Familie und Bildung</b>					
Ordentliche Aufwendungen	3.114.867,24 €	3.588.827,11 €	3.374.755,00 €	214.072,11 €	473.959,87 €
Veränderung in %:				6,34%	15,22%
<b>Team Bürgerservice</b>					
Ordentliche Aufwendungen	831.301,46 €	888.585,84 €	852.930,00 €	35.655,84 €	57.284,38 €
Veränderung in %:				4,18%	6,89%
<b>Geschäftsbereich III</b>					
<b>Gemeindeentwicklung</b>					
Ordentliche Aufwendungen	1.888.999,76 €	2.124.933,60 €	2.046.083,00 €	78.850,60 €	235.933,84 €
Veränderung in %:				3,85%	12,49%
<b>Summe:</b>	<b>10.720.994,35 €</b>	<b>11.959.001,50 €</b>	<b>11.511.183,00 €</b>	<b>181.833,41 €</b>	<b>403.426,41 €</b>

## Ergebnisse:

Teilhaushalt	Ergebnis 2017	Ergebnis 2018	Plan 2018	Abweichung Plan	Abweichung Vorjahr
<b>Geschäftsbereich II</b>					
<b>Team Innere Dienste</b>					
Ordentliches Ergebnis	-925.734,30 €	-1.056.177,90 €	-920.766,00 €	-135.411,90 €	-130.443,60 €
Veränderung in %:				14,71%	14,09%
außerordentliche Ergebnis	44,00 €	0,00 €	0,00 €	0,00 €	-44,00 €
				0%	0,00%
<b>Team Finanzen</b>					
bnis	4.210.956,42 €	5.836.931,15 €	3.495.410,00 €	2.341.521,15 €	1.625.974,73 €
Veränderung in %:				66,99%	38,61%
<b>Team Familie und Bildung</b>					
Ordentliche Ergebnis	-1.768.376,24 €	-1.842.717,51 €	-1.604.655,00 €	-238.062,51 €	-74.341,27 €
Veränderung in %:				14,84%	4,20%
<b>Team Bürgerservice</b>					
Ordentliche Ergebnis	-625.414,76 €	-729.896,30 €	-629.630,00 €	-100.266,30 €	-104.481,54 €
Veränderung in %:				15,92%	16,71%
außerordentliche Ergebnis	0,00 €	753,61 €	0,00 €	753,61 €	753,61 €
				0,00%	0,00%
<b>Geschäftsbereich III</b>					
<b>Gemeindeentwicklung</b>					
Ordentliche Ergebnis	-1.373.054,49 €	-1.646.188,10 €	-1.559.500,00 €	-86.688,10 €	-273.133,61 €
Veränderung in %:				5,56%	19,89%
außerordentliche Ergebnis	106.100,20 €	18.420,38 €	40.000,00 €	-21.579,62 €	-87.679,82 €
				-53,95%	-82,64%
<b>Summe:</b>	<b>-375.479,17 €</b>	<b>581.125,33 €</b>	<b>-1.179.141,00 €</b>	<b>-322.366,30 €</b>	<b>-508.058,75 €</b>

Diese Gliederung der Geschäftsbereiche besteht seit 2014.

Es ist in diesen Aufstellungen sehr gut zu erkennen, dass die Deckungsmittel in der Hauptsache im Geschäftsbereich II erwirtschaftet werden. Dies liegt daran, dass hier die Erträge aus Steuern und sonstigen Zuweisungen (nicht für Investitionen) verbucht werden. Insgesamt wurden die Planansätze eingehalten. Bei beiden Geschäftsbereichen gibt es im Ergebnis keine Überschreitungen der Planansätze.

Im Vergleich mit dem Vorjahr sind ebenfalls höhere Erträge und ebenfalls auch höhere Aufwendungen zu sehen, insbesondere im Bereich des Teilhaushaltes I und Teilhaushalt III.

Im Geschäftsbereich II sind die Einnahmen im Bereich der Steuern höher ausgefallen als im Vorjahr. Grund hierfür ist die rückwirkende Erhöhung der Hebesätze für die Grundabgaben und Gewerbesteuer.

Im Geschäftsbereich III ist der Aufwand zum Vorjahr aufgrund der höheren Personalkosten (durchgeführte Stellenbemessung), der höheren Bewirtschaftungskosten und der Mindereinnahmen im Bereich der Kostenerstattungen höher geworden.

## Teilfinanzrechnungen

### Einzahlungen

Teilhaushalt	Ergebnis 2017	Ergebnis 2018	Plan 2018	Abweichung Plan	Abweichung Vorjahr
<b>Geschäftsbereich II</b>					
<b>Team Innere Dienste</b>					
laufende Verwaltungstätigkeit	955,03 €	676,92 €	4.500,00 €	-3.823,08 €	-278,11 €
				-84,96%	-29,12%
Investitionstätigkeit	0,00 €	0,00 €	0,00 €	0,00 €	0,00 €
				0,00%	0,00%
Finanzierungstätigkeit	0,00 €	0,00 €	0,00 €	0,00 €	0,00 €
				0%	0,00%
<b>Team Finanzen</b>					
laufende Verwaltungstätigkeit	7.149.825,90 €	9.839.742,74 €	7.614.200,00 €	2.225.542,74 €	2.689.916,84 €
				29,23%	37,62%
Investitionstätigkeit	0,00 €	0,00 €	0,00 €	0,00 €	0,00 €
				0%	0,00%
Finanzierungstätigkeit	2.000.000,00 €	3.351.000,00 €	5.075.000,00 €	-1.724.000,00 €	1.351.000,00 €
				-33,97%	67,55%
<b>Team Familie und Bildung</b>					
laufende Verwaltungstätigkeit	1.095.499,86 €	1.439.940,59 €	1.692.300,00 €	-252.359,41 €	344.440,73 €
				-14,91%	31,44%
Investitionstätigkeit	1.503.720,75 €	885.260,15 €	1.411.800,00 €	-526.539,85 €	-618.460,60 €
				-37,30%	-41,13%
Finanzierungstätigkeit	0,00 €	0,00 €	0,00 €	0,00 €	0,00 €
				0%	0%
<b>Team Bürgerservice</b>					
laufende Verwaltungstätigkeit	-490.417,41 €	-595.306,17 €	-546.460,00 €	-48.846,17 €	-104.888,76 €
				8,94%	21,39%
Investitionstätigkeit	-60.979,91 €	-128.268,83 €	3.508.300,00 €	-3.636.568,83 €	-67.288,92 €
				-103,66%	110,35%
Finanzierungstätigkeit	0,00 €	0,00 €	0,00 €	0,00 €	0,00 €
<b>Geschäftsbereich III</b>					
<b>Gemeindeentwicklung</b>					
laufende Verwaltungstätigkeit	-1.373.054,49 €	-1.646.188,10 €	-1.559.500,00 €	-86.688,10 €	-273.133,61 €
				5,56%	19,89%
Investitionstätigkeit					
	106.100,20 €	18.420,38 €	40.000,00 €	-21.579,62 €	-87.679,82 €
Finanzierungstätigkeit				-53,95%	-82,64%



## Auszahlungen

Teilhaushalt	Ergebnis 2017	Ergebnis 2018	Plan 2018	Abweichung Plan	Abweichung Vorjahr
<b>Geschäftsbereich II</b>					
<b>Team Innere Dienste</b>					
laufende Verwaltungstätigkeit	-874.015,11 €	-915.137,77 €	-924.900,00 €	9.762,23 €	-41.122,66 €
				-1,06%	4,71%
Investitionstätigkeit	-72.508,32 €	-81.150,65 €	-82.600,00 €	1.449,35 €	-8.642,33 €
				0,00%	0,00%
Finanzierungstätigkeit	0,00 €	0,00 €	0,00 €	0,00 €	0,00 €
				0%	0,00%
<b>Team Finanzen</b>					
laufende Verwaltungstätigkeit	-3.883.136,72 €	-4.190.081,94 €	-4.206.700,00 €	16.618,06 €	-306.945,22 €
				-0,40%	7,90%
Investitionstätigkeit	-100.087,11 €	30.554,53 €	-100.000,00 €	130.554,53 €	130.641,64 €
				-130,55%	-130,53%
Finanzierungstätigkeit	-396.678,93 €	-514.032,43 €	-562.000,00 €	47.967,57 €	-117.353,50 €
				-8,54%	29,58%
<b>Team Familie und Bildung</b>					
laufende Verwaltungstätigkeit	-2.867.220,43 €	-3.308.731,00 €	-3.219.010,00 €	-89.721,00 €	-441.510,57 €
				2,79%	15,40%
Investitionstätigkeit	-3.366.506,62 €	-2.848.785,36 €	-2.805.700,00 €	-43.085,36 €	517.721,26 €
				1,54%	-15,38%
Finanzierungstätigkeit	0,00 €	0,00 €	0,00 €	0,00 €	0,00 €
				0%	0%
<b>Team Bürgerservice</b>					
laufende Verwaltungstätigkeit	-640.919,02 €	-726.664,26 €	-740.060,00 €	13.395,74 €	-85.745,24 €
				-1,81%	13,38%
Investitionstätigkeit	-80.578,55 €	-165.423,06 €	-3.520.300,00 €	3.354.876,94 €	-84.844,51 €
				-95,30%	105,29%
Finanzierungstätigkeit	0,00 €	0,00 €	0,00 €	0,00%	0,00%
<b>Geschäftsbereich III</b>					
<b>Gemeindeentwicklung</b>					
laufende Verwaltungstätigkeit	-1.227.466,02 €	-1.398.941,75 €	-1.426.997,00 €	28.055,25 €	-171.475,73 €
				-1,97%	13,97%
Investitionstätigkeit	-690.870,40 €	-1.390.482,39 €	-2.615.500,00 €	1.225.017,61 €	-699.611,99 €
				-46,84%	98,75%
Finanzierungstätigkeit					
<b>Summe:</b>	<b>-14.199.987,23 €</b>	<b>-15.508.876,08 €</b>	<b>-20.203.767,00 €</b>	<b>4.694.890,92 €</b>	<b>-1.308.888,85 €</b>

## Zusammenstellung der Salden aus Ein- und Auszahlungen

Teilhaushalt	Ergebnis 2017	Ergebnis 2018	Plan 2018	Abweichung Plan	Abweichung Vorjahr
<b>Geschäftsbereich II</b>					
<b>Team Innere Dienste</b>					
laufende					
Verwaltungstätigkeit	-873.060,08 €	-914.460,85 €	-920.400,00 €	5.939,15 €	-41.400,77 €
				-0,65%	4,74%
Investitionstätigkeit	-72.508,32 €	-81.150,65 €	-82.600,00 €	1.449,35 €	-8.642,33 €
				0,00%	0,00%
Finanzierungstätigkeit	0,00 €	0,00 €	0,00 €	0,00 €	0,00 €
				0%	0,00%
<b>Team Finanzen</b>					
laufende					
Verwaltungstätigkeit	3.266.689,18 €	5.649.660,80 €	3.407.500,00 €	2.242.160,80 €	2.382.971,62 €
				65,80%	72,95%
Investitionstätigkeit	-100.087,11 €	30.554,53 €	-100.000,00 €	130.554,53 €	130.641,64 €
				-130,55%	-130,53%
Finanzierungstätigkeit	1.603.321,07 €	2.836.967,57 €	4.513.000,00 €	-1.676.032,43 €	1.233.646,50 €
				-37,14%	76,94%
<b>Team Familie und Bildung</b>					
laufende					
Verwaltungstätigkeit	-1.771.720,57 €	-1.868.790,41 €	-1.526.710,00 €	-342.080,41 €	-97.069,84 €
				22,41%	5,48%
Investitionstätigkeit	-1.862.785,87 €	-1.963.525,21 €	-1.393.900,00 €	-569.625,21 €	-100.739,34 €
				40,87%	5,41%
Finanzierungstätigkeit	0,00 €	0,00 €	0,00 €	0,00 €	0,00 €
				0%	0%
<b>Team Bürgerservice</b>					
laufende					
Verwaltungstätigkeit	-489.964,06 €	-594.570,08 €	-546.160,00 €	-48.410,08 €	-104.606,02 €
				8,86%	21,35%
Investitionstätigkeit	-60.979,91 €	-128.268,83 €	-3.508.300,00 €	3.380.031,17 €	-67.288,92 €
				-96,34%	110,35%
Finanzierungstätigkeit	0,00 €	0,00 €	0,00 €	0,00 €	0,00 €
<b>Geschäftsbereich III</b>					
<b>Gemeindeentwicklung</b>					
laufende					
Verwaltungstätigkeit	-1.148.674,12 €	-1.344.752,55 €	-1.360.897,00 €	16.144,45 €	-196.078,43 €
				-1,19%	17,07%
Investitionstätigkeit	-566.762,40 €	-762.804,06 €	-1.870.500,00 €	1.107.695,94 €	-196.041,66 €
				-59,22%	289,10%
Finanzierungstätigkeit	0,00 €	0,00 €	0,00 €	0,00 €	0,00 €
<b>Summe:</b>	<b>-2.076.532,19 €</b>	<b>858.860,26 €</b>	<b>-3.388.967,00 €</b>	<b>4.247.827,26 €</b>	<b>2.935.392,45 €</b>

Die Planansätze wurden auf die Gesamtrechnung bezogen größtenteils eingehalten.

Nähere Erläuterungen zu den Abweichungen sind dem Anhang zum Jahresabschluss zu entnehmen.

Insgesamt wurden im Personalbereich die Ansätze überschritten. Der Hauptgrund liegt bei den höheren Personalkosten und den hohen Transferleistungen.

Die höheren Personalkosten resultieren zum Teil aus der Anpassung durch die durchgeführte Stellenbemessung zum anderen Teil durch die hohe Personalintensität im Kindergartenbereich. Die erhöhten Kosten für aktives Personal insb. die Entgelte für tariflich Beschäftigte werden aber zu einem Teil von Personalkostenzuschüssen gedeckt.

Die hohen Transferleistungen resultieren hauptsächlich aus der jährlich steigenden Kreisumlage und den verlustabdeckenden Zahlungen an die kirchlichen Träger von zwei Kindergärten (Groß Midlum und Suurhusen).

Seit der Erhöhung der Hebesätze ist im Bereich der Steuereinnahmen eine erhebliche Mehreinnahme.

## **Betrachtung ausgewählter Produkte**

### **Schulhaushalt**

In der Gemeinde Hinte werden drei Schulen betrieben: Die Grundschulen Hinte und Loppersum sowie die Haupt- und Realschule Hinte. Gemäß der Vereinbarung zwischen dem Landkreis Aurich und der Gemeinde Krummhörn wurde im Jahr 2015 an der Haupt- und Realschule Hinte eine Integrierte Gesamtschule Krummhörn /Hinte (IGS Krummhörn/Hinte) eingerichtet. Die Haupt- und Realschule läuft zum 31.07.2019 aus.

### **Teilergebnisse**

Die Teilergebnisse (mit Einrechnung der inneren Leistungsverrechnungen) sehen wie folgt aus:

Schule	Ergebnis 2017	Ergebnis 2018	Plan 2018	Abweichung Plan	Abweichung Vorjahr
Haupt- und Realschule Hinte (60 Schüler)	-383.971,07 €	-392.151,67 €	-31.930,00 €	-360.222 €	-8.180,60
Veränderung				1128,16%	2,13%
Integrierte Gesamtschule Krummhörn/Hinte (821 Schüler)	121.187,07 €	57.966,76 €	-91.500,00 €	149.467 €	-63.220,31
Veränderung				-163,35%	-52,17%
Grundschule Hinte (126 Schüler)	-73.530,82 €	-86.796,01 €	-128.339,00 €	41.543 €	-13.265 €
Veränderung				-32,37%	18,04%
Grundschule Loppersum (135 Schüler)	-235.442,20 €	-245.851,17 €	-204.248,00 €	-41.603 €	-10.409 €
Veränderung				20,37%	4,42%
Summe:	-571.757,02 €	-666.832,09 €	-456.017,00 €	-210.815,09 €	-31.854,76 €
Veränderung				46,23%	5,57%

Im Vergleich zum Vorjahr sind die Ergebnisse relativ stabil geblieben.

Neu hinzu gekommen ist die IGS Krummhörn/Hinte, die schon die ersten Klassen in den Räumlichkeiten der Haupt- und Realschule einführt.

Hier ist die Abrechnung (Erstattung der Kosten) des Landkreises Aurich als Träger der IGS hauptsächlich der Grund für das positive Ergebnis.

Im Jahr 2014 wurde das Schulbudget eingeführt. Hierbei bekommen die Schulen (hierbei handelt es sich um die Schulen in der Trägerschaft der Gemeinde) einen festen Betrag in Abschlagszahlungen auf ein Schulgirokonto überwiesen, den sie eigenverantwortlich bewirtschaften müssen.

## Investitionen

Investive Maßnahmen an den Schulen verteilen sich wie folgt:

Schule	Ergebnis 2016	Ergebnis 2017	Plan 2017	Abweichung Plan	Abweichung Vorjahr
Haupt- und Realschule Hinte (33 Schüler)	-28.529,87	-1.555,77	-77.000,00	75.444 €	26.974,10
Veränderung				-97,98%	-94,55%
Integrierte Gesamtschule Krummhörn/Hinte (814 Schüler)	-120.233,35	-32.377,86	-20.000,00	-12.378 €	87.855,49
Veränderung				61,89%	-73,07%
Grundschule Hinte (110 Schüler)	258.007,58	-578.554,42 €	-791.300,00 €	212.746 €	-836.562,00
Veränderung				-26,89%	-324,24%
Grundschule Loppersum (141 Schüler)	135.472,97	-914.422,46 €	-585.700,00 €	-328.722 €	-1.049.895,43
Veränderung				56,12%	-774,99%
<b>Summe:</b>	<b>244.717,33 €</b>	<b>-1.526.910,51 €</b>	<b>-1.474.000,00 €</b>	<b>-52.910,58 €</b>	<b>-1.886.457,43 €</b>
Veränderung				3,47%	-770,87%

Die Kosten im Bereich der HRS und der IGS werden in der Zukunft, ab Jahrgang 2019/2020 verschmelzen, da ab diesen Jahrgang nur noch die IGS existiert.

In den Grundschulen wurden hauptsächlich die energetischen Sanierungsmaßnahmen des Vorjahres weitergeführt. Diese Maßnahme wurde seitens des Förderprogramms des Bundes Gefördert.

Ferner wurden noch bewegliche Vermögensgegenstände wie z.B. Mobiliar, Ersatz- oder Neubeschaffung von Geräten und Unterrichtsmitteln angeschafft.

Daneben wurden noch Räumlichkeiten für die IGS neugestaltet.

## Kindergärten

In der Gemeinde Hinte werden seit dem 01.08.2015 fünf Kindergärten betrieben. Die Kindergärten Hinte, Loppersum und Osterhusen befinden sich in gemeindlicher, die Kindergärten Suurhusen und Groß Midlum in kirchlicher Trägerschaft. Im Jahr 2018 wurde auch der Anbau der Krippe (zwei Gruppen) beim Kindergarten Loppersum eröffnet.

## Teilergebnisse

Die Teilergebnisse (mit Einrechnung der inneren Leistungsverrechnungen) sehen wie folgt aus:

Kindergarten	Ergebnis 2017	Ergebnis 2018	Plan 2018	Abweichung Plan	Abweichung Vorjahr
Kindergarten Hinte (112 Kinder)	-461.374,32	-377.889,11	-561.104,00	183.215 €	83.485,21
Veränderung				-32,65%	-18,09%
Kindergarten Loppersum (50 Kinder)	-218.387,66	-297.174,53	-234.534,00	-62.641 €	-78.786,87
Veränderung				26,71%	36,08%
Kirchliche Kindergärten (33 Kinder)	-192.116,71 €	-181.017,65 €	-173.560,00 €	-7.458 €	11.099,06
Veränderung				4,30%	-5,78%
Kindergarten Osterhusen (40 Kinder)	-197.114,82 €	-171.537,53 €	-141.000,00 €	-30.538 €	25.577,29
Veränderung				21,66%	-12,98%
<b>Summe:</b>	<b>-1.068.993,51 €</b>	<b>-1.027.618,82 €</b>	<b>-1.110.198,00 €</b>	<b>82.579,16 €</b>	<b>41.374,69 €</b>
Veränderung				-7,44%	-3,87%

Die Planansätze konnten nur beim Kindergarten Hinte eingehalten werden.

Die Ergebnisse haben sich im Vergleich zum Vorjahr um insgesamt 3,87 % verschlechtert.

Die Treiber der Kosten sind die Personalkosten und die Aufwendungen für Sach- und Dienstleistungen in jedem der Häuser.

Hier sind jedoch insbesondere beim Kindergarten Loppersum die Kosten angestiegen, da hier die Krippe zum 01.08.2018 eröffnet worden ist.

Die Kindergärten sind sehr Personalintensiv und bei den Aufwendungen sind insbesondere die Instandhaltungskosten und die Kosten für den Mietcontainer hoch gewesen.

Insgesamt betrachtet gab es Planabweichungen im Ergebnis um 7,44 %.

Es wurde bei Gesamtaufwendungen in Höhe von -2.406.983,86 € und Gesamterträgen von 1.469.868,73 € ein Kostendeckungsgrad von 61,07 %.

## Investitionen

Der Saldo der investiven Maßnahmen bei den Kindergärten verteilte sich wie folgt:

Kindergarten	Ergebnis 2017	Ergebnis 2018	Plan 2018	Abweichung Plan	Abweichung Vorjahr
Kindergarten Hinte	-583,15 €	-10.813,08 €	-8.000,00 €	-2.813 €	-10.229,93 €
Veränderung				35,16%	1754,25%
Kindergarten Loppersum	-337.327,91 €	-1.035.509,04 €	-1.198.500,00 €	162.991 €	-698.181,13 €
Veränderung				-13,60%	206,97%
Kindergarten Osterhuser Straße	-17.339,83 €	-18.666,04 €	-50.300,00 €	31.634 €	-1.326,21 €
Veränderung				-62,89%	7,65%
Kirchliche Kindergärten	0,00 €	0,00 €	0,00 €	0 €	0,00 €
Veränderung				0%	0%
<b>Summe:</b>	<b>-355.250,89 €</b>	<b>-1.064.988,16 €</b>	<b>-1.256.800,00 €</b>	<b>191.811,43 €</b>	<b>-709.737,27 €</b>
Veränderung:				-15,26%	199,78%

Die investiven Maßnahmen kommen hauptsächlich durch die Anschaffungen von beweglichen Vermögensgegenständen zustande und durch den Anbau der Krippe am Kindergarten Loppersum.

## Straßen, Wege, Plätze und Straßenbeleuchtung

Die Gemeinde Hinte ist verantwortlich für die Erhaltung, Sanierung sowie den Neu- und Ausbau der Gemeindestraßen und der Straßenbeleuchtung. Das gemeindliche Straßennetz hat eine Länge von ca. 250 km. In das Produkt Straßen, Wege und Plätze ist auch die Erschließung der Neubaugebiete mit eingerechnet.

## Teilergebnisse

Die Teilergebnisse (mit Einrechnung der inneren Leistungsverrechnungen) sehen wie folgt aus:

Produkt	Ergebnis 2017	Ergebnis 2018	Plan 2018	Abweichung Plan	Abweichung Vorjahr
Straßen, Wege, Plätze	-414.353,87 €	-709.699,77 €	-608.314,00 €	-101.385,77 €	-295.345,90 €
Veränderung				16,67%	71,28%
Straßenbeleuchtung	-37.910,43 €	-74.780,25 €	-46.100,00 €	-28.680,25 €	-36.869,82 €
Veränderung				62,21%	97,26%
<b>Summe:</b>	<b>-452.264,30 €</b>	<b>-784.480,02 €</b>	<b>-654.414,00 €</b>	<b>-130.065,23 €</b>	<b>-332.215,72 €</b>
Veränderung				19,88%	73,46%

Im Bereich der Straßen, Wege und Plätze ist das Ergebnis erheblich höher als ursprünglich geplant. Der Grund ist die interne Verrechnung, d.h. dass der Bauhof erheblich Zeit für die Sanierung und Reparatur der Straßen im Jahr 2018 aufgewandt hat.

In 2018 wurde weiterhin der Tütelborger Weg als Anlage im Bau eingestellt. Ferner wurde die Canhuser Straße saniert.

Bei der Straßenbeleuchtung gab es ebenfalls eine Verschlechterung des Defizites. Es wurden erheblich mehr Instandhaltungs- und Reparaturmaßnahmen durchgeführt als im Vorjahr.

### Investitionen

Der Saldo der investiven Maßnahmen fiel wie folgt aus:

Produkt	Ergebnis 2017	Ergebnis 2018	Plan 2018	Abweichung Plan	Abweichung Vorjahr
Straßen, Wege, Plätze	-89.436,08 €	-1.075.013,52 €	-1.918.000,00 €	842.986,48 €	-985.577,44 €
<i>Veränderung</i>				-43,95%	1101,99%
Straßenbeleuchtung	0,00 €	0,00 €	-63.000,00 €	63.000,00 €	0,00 €
<i>Veränderung</i>				-100,00%	0,00%
<b>Summe:</b>	<b>-89.436,08 €</b>	<b>-1.075.013,52 €</b>	<b>-1.981.000,00 €</b>	<b>905.986,48 €</b>	<b>-985.577,44 €</b>
				-84,28%	1101,99%

Die Investitionsauszahlungen im Bereich Straßen, Wege, Plätze sind im Vergleich zum Vorjahr deutlich angestiegen. In 2018 wurden Maßnahmen wie bspw. die Sanierung der Canhuser Straße und die Sanierung des Tütelborger Wegs ausgeführt.

Bei der Straßenbeleuchtung wurden wie im Vorjahr keine Investition getätigt.

### Bestattungswesen

Die Gemeinde Hinte betreibt zwei Friedhöfe in Hinte und einen Teil des Friedhofes in Canhusen. Ferner werden von der Gemeinde zwei Leichenhallen in der Ortschaft Hinte geführt.

### Teilergebnisse

Die Teilergebnisse (mit Einrechnung der inneren Leistungsverrechnungen) sehen wie folgt aus:

Produkt	Ergebnis 2017	Ergebnis 2018	Plan 2018	Abweichung Plan	Abweichung Vorjahr
Betrieb der Friedhöfe	-81.373,76 €	-117.776,87 €	-25.100,00 €	-92.676,87 €	-36.403,11 €
<i>Veränderung:</i>				369%	44,74%
Betrieb der Leichenhallen	-4.611,21 €	-1.877,55 €	-20.300,00 €	18.422,45 €	2.733,66 €
<i>Veränderung</i>				-91%	-59,28%
<b>Summe:</b>	<b>-85.984,97 €</b>	<b>-119.654,42 €</b>	<b>-45.400,00 €</b>	<b>-74.250,73 €</b>	<b>-33.669,45 €</b>
<i>Veränderung</i>				163,55%	39,16%

Das Ergebnis beim Betrieb der Friedhöfe hat sich gegenüber 2017 verschlechtert.

Alle fünf Jahre (zuletzt 2015) fällt die Friedhofsunterhaltungsgebühr an.

Dies ist ein Betrag in Höhe von ca. 87.420,00 €. Wenn der Betrag auf fünf Jahre verteilt wird, liegt das Jahresergebnis bei 17.484,00 € pro Jahr an Gebühreneinnahmen.

Im Bereich der Leichenhallen hat sich das Ergebnis deutlich verbessert, da in 2017 die Abschreibungen geringer ausgefallen sind als eingeplant. Die Einnahmen reichten zwar nicht an den Planwert, sind jedoch höher als im letzten Jahr.

Insgesamt sind in diesem Bereich Aufwendungen (ohne die Interne Leistungsverrechnung) in Höhe von 63.427,65 € gebucht worden.

Die Erträge liegen hier bei 29.962,96 €.

### Investitionen

An investiven Auszahlungen für das Bestattungswesen fielen die folgenden Kosten an:

Produkt	Ergebnis 2017	Ergebnis 2018	Plan 2018	Abweichung Plan	Abweichung Vorjahr
Betrieb der Friedhöfe	-1.669,36 €	0,00 €	0,00 €	0,00 €	1.669,36 €
<i>Veränderung:</i>				0%	0,00%
Betrieb der Leichenhallen	0,00 €	0,00 €	0,00 €	0,00 €	0,00 €
<i>Veränderung</i>				0%	0,00%
<b>Summe:</b>	<b>-1.669,36 €</b>	<b>0,00 €</b>	<b>0,00 €</b>	<b>0,00 €</b>	<b>1.669,36 €</b>
<i>Veränderung</i>				0,00%	0,00%

### Haushaltssicherungskonzept

Im Haushalt der Gemeinde Hinte ist in 2018, wie auch in den vorangegangenen Jahren ein Fehlbetrag bereits in der Planung ausgewiesen worden.

Die Gemeinde hat die Pflicht ein Haushaltssicherungskonzept aufzustellen. Dieses wurde zusammen mit dem Anfangshaushalt 2018 vom Rat in seiner Sitzung am 15.03.2018 verabschiedet.

Im Konzept waren folgende Maßnahmen aufgeführt.

- Erhöhung der Grundabgaben und der Gewerbesteuer  
Durch die Erhöhung der Grundsteuer A um 60% auf nun mehr 460 % und Erhöhung der Grundsteuer B um 100 % auf 480%, sollen höhere Erträge in diesem Bereich realisiert werden.  
Die Gewerbesteuer soll um 40 % erhöht werden, somit ist diese nun auf 420% gestiegen.
- Erschließung des Gewerbegebietes Westerhusen  
Dadurch sollen langfristige Erhöhungen bei den Gewerbesteuereinnahmen realisiert werden. Momentan können jedoch noch keine Aussagen bezüglich der Erhöhung der Gewerbesteuereinnahmen getroffen werden.

Das Haushaltssicherungskonzept ist damit zum Teil umgesetzt worden. Ein Haushaltsausgleich konnte mit den Maßnahmen für das Jahr 2018 erreicht werden, da die Anhebung der Hebesätze erhebliche Einnahmen erwirtschaftet hat.

Jedoch ist das Defizit nach wie vor in den Planungen auf tiefgreifende strukturelle Probleme zurückzuführen.



## **Prognose für die gemeindliche Weiterentwicklung**

Zunächst ist festzuhalten, dass sich das Jahresergebnis erheblich besser entwickelt hat als in der Planung angenommen wurde. Es wurde zum ersten Mal nach mind. 30 Jahren ein positives Ergebnis erwirtschaftet, dieses liegt um 1.781.092,34 € besser als im Haushaltsplan veranschlagt.

Für den Finanzplanungszeitraum wird von einer weiteren Verringerung des Ergebnisfehls ausgegangen. Ein Haushaltsausgleich konnte in 2018 erreicht werden, ob der Trend sich in den Folgejahren fortsetzt ist abzuwarten.

Die Werte für die wichtigsten Einnahmen der Gemeinde (Gemeindesteuern, Schlüsselzuweisungen) werden nach den Orientierungsdaten des Landes berechnet.

Der Einkommensteueranteil wird anhand der Werte aus den Orientierungsdaten geschätzt.

Es wird im Ergebnishaushalt von einer Steigerung der Zinsen ausgegangen, da die Gemeinde anstehende investive Projekte hauptsächlich aus Investitionskrediten finanzieren muss.

Auch werden aufgrund anstehender Investitionen die Abschreibungsbeträge mittelfristig ansteigen. Weitergreifende Haushaltssicherungsmaßnahmen sind in der derzeitigen Situation nicht möglich, da diese den Betriebsablauf der Gemeinde erheblich stören, vielleicht sogar lahmlegen würden.

Ferner wird die Gemeinde in die Schaffung von Krippenplätzen investieren müssen, da laut Erhebungen des Landkreises ein zusätzlicher Bedarf an Betreuungsplätzen im frühkindlichen Bildungsbereich besteht. Um dem zu begegnen, wurde bereits in diesem Jahr der Anbau von zwei Krippengruppen beim Kindergarten Loppersum abgeschlossen. Weiterhin wurde eine Kindergartengruppe im Kindergarten Hinte in einem Mietcontainer untergebracht.

Es wird weiterhin geschaut, ob bei den kirchlichen Kindergärten auch die Möglichkeit besteht Krippengruppen einzurichten.

Eingeplant werden müssten auch die Abwicklung der frühkindlichen Bildung der noch laufenden Baugebiete.

Die Gemeinde wird sich, wie bereits oben erwähnt weiter verschulden müssen, da Projekte wie der Bau einer Krippe oder die energetische Sanierung der Grundschulen nicht in voller Höhe bezuschusst werden.

Demnach wird zwar die Verschuldung steigen, auf der anderen Seite werden aber auch Werte geschaffen, deren Nutzungsdauer teilweise deutlich länger ist, als die Laufzeit der zugehörigen Investitionskredite.

Ferner wird es aufgrund des Unterschiedes zwischen Nutzungsdauern und Kreditlaufzeiten zu einem höheren Liquiditätsbedarf kommen. Das bedeutet, dass Cash-Flow und Ergebnisrechnung weiter auseinanderfallen.

Es wird weiterhin an den Möglichkeiten zur höheren Einnahmengewinnung z.B. durch die Gewerbesteuer gearbeitet.

Insbesondere die Ausweisung der Flächen für die Windkraftanlagen und die interkommunale Zusammenarbeit in Bezug auf ein neues Gewerbegebiet machen hier Hoffnung auf zukünftig höhere Einnahmen in Bereich der Gewerbesteuer.

## **Risiken in der künftigen Entwicklung**

Problematisch an der Situation der Gemeinde Hinte ist die Abhängigkeit von den Finanzausgleichsleistungen, dem Einkommensteueranteil und den Bedarfszuweisungen des Landes Niedersachsen. Bei gravierenden negativen Veränderungen besteht für die Gemeinde keine Möglichkeit zum Auffangen dieser finanziellen Folgen.

Im Haushalt 2018 sind die Einnahmen aufgrund der Erhöhung der Hebesätze im Bereich der Grund- und Gewerbesteuer erheblich gestiegen. Doch die notwendige Erhöhung des Leistungsspektrums, wie die Bereitstellung zusätzlicher Krippenplätze, Sanierung von Schulgebäuden und Sanierung von Straßen lässt das Fehlbudget weiter steigen.

Ein weiteres Risiko stellen die Zinsen für Liquiditätskredite dar, wenn diese wieder ansteigen. Hierdurch könnte die verbesserte Einnahmesituation wieder neutralisiert werden.

Da das Niveau der Liquiditätskredite bzw. Dispositionskredite auch künftig relativ hoch sein wird, wäre ein deutlicher Anstieg bei den Liquiditätszinsen bzw. Dispositionszinsen für die künftigen Ergebnisse fatal.

Ferner besteht bei einer Verschlechterung der Wirtschaftslage die Gefahr einer Einnahmereduzierung im Bereich des Gemeindeanteils der Einkommensteuer und der Gewerbesteuer.

Hier wird allerdings seitens der Gemeinde versucht, aktiv gegenzusteuern. Die Maßnahmen reichen von der Ausweisung von Bauland über die Entwicklung von Gewerbegebieten bis hin zur Entwicklung von Windparks. Hierdurch können erhebliche Verbesserungen im Bereich der Erträge nachhaltig erreicht werden.

Es wird im Rahmen der Verschuldung angestrebt, für bestimmte Projekte Fördermittel einzuwerben. Die Maßnahmen wie der Anbau der Krippe am Kindergarten Loppersum und die Sanierung der Grundschulen werden durch Programme des Landes Niedersachsen und des Bundes zu einem Teil der Kosten gefördert. Um Energiekosten bei den Schulen zu sparen wurden sie energetisch saniert. Allerdings ist ein Teil der Investitionskosten durch Förderkosten gedeckelt worden.

Wie sich in den Vorjahren ebenfalls herausgestellt hat, stellen die Beträge für die Zuführung an die Pensionsrückstellungen ebenfalls einen großen Unsicherheitsfaktor dar. Es werden zwar Vorausberechnungen für den Finanzplanungszeitraum von der Niedersächsischen Versorgungskasse durchgeführt. Allerdings liegen diese Berechnungen und die Daten der tatsächlichen Bescheide weit auseinander.

Insgesamt ist jedoch festzuhalten:

- Die Gemeinde Hinte weist wie auch in der Eröffnungsbilanz eine positive Nettoposition aus,
- Das Jahresergebnis ist positiv, fällt auch im Gegensatz zur Planung erheblich besser aus,
- Als Pendant zu den gestiegenen Schulden sind auch langfristige Vermögenswerte geschaffen worden,
- Die Entwicklung zeigt bei gleichbleibenden Rahmenbedingungen einen leicht positiven Trend.

Für die Zukunft bleibt zu hoffen, dass sich die wichtigsten Ertragsarten wie der Einkommensteueranteil, die Schlüsselzuweisungen und auch die Gemeindesteuern (hier insb. die Gewerbesteuer) positiv weiterentwickeln und die angestoßenen Maßnahmen sich wie erhofft langfristig positiv auswirken.

# Bilanz

**Bilanz der Gemeinde Hinte zum 31.12.2018**

<b>Aktiva</b>	Vorjahr -Euro-	Haushaltsjahr Euro-	<b>Passiva</b>	Vorjahr -Euro-	Haushaltsjahr - Euro-
<b>1. Immaterielles Vermögen</b>	<b>589.362,27</b>	<b>599.911,29</b>	<b>1. Nettoposition</b>	<b>14.827.325,06</b>	<b>16.537.838,12</b>
1.1 Konzessionen			1.1 Basis-Reinvermögen	1.509.167,86	1.509.167,86
1.2 Lizenzen	57.687,66	81.448,20	1.1.1 Reinvermögen	4.800.144,80	4.800.144,80
1.3 Ähnliche Rechte			1.1.2 Sollfehlbetrag aus kameralem Abschluss (Minusbetrag)	-3.290.976,94	-3.290.976,94
1.4 Geleistete Investitionszuweisungen und -zuschüsse	375.764,61	367.350,30	1.2 Rücklagen	13.150,00	13.150,00
1.5 Aktivierter Umstellungsaufwand	152.896,38	131.054,04	1.2.1 Rücklagen aus Überschüssen des ordentlichen Ergebnisses		
1.6 Sonstiges immaterielles Vermögen	3.013,62	20.058,75	1.2.2 Rücklagen aus Überschüssen des außerordentlichen Ergebnisses		
<b>2. Sachvermögen</b>	<b>36.459.120,53</b>	<b>39.394.133,14</b>	1.2.3 Rücklagen aus Investitionszuwendungen für nicht abnutzbare Vermögensgegenstände		
2.1 Unbebaute Grundstücke und grundstücksgleiche Rechte	1.838.421,43	1.910.636,77	1.2.4 Zweckgebundene Rücklagen	13.150,00	13.150,00
2.2 Bebaute Grundstücke und grundstücksgleiche Rechte	16.398.806,75	17.643.818,38	1.2.5 Sonstige Rücklagen		
2.3 Infrastrukturvermögen	11.486.267,18	11.906.949,25	1.3 Jahresergebnis	-3.787.439,20	-3.206.313,87
2.4 Bauten auf fremden Grundstücken	8.481,61	5.088,97	(Vorbelastung aus Haushaltsresten für Aufwendungen in den Folgejahren)		
2.5			1.3.1 Fehlbeträge aus Vorjahren	-3.411.960,03	-3.787.439,20
Kunstgegenstände, Kulturdenkmäler	14.263,68	14.263,68	1.3.2 Jahresüberschuss/Jahresfehlbetrag mit Angabe des Betrages der Vorbelastung aus Haushaltsresten für Aufwendungen (in Klammern)	-375.479,17	581.125,33
Maschinen und technische Anlagen; Fahrzeuge	1.354.861,24	1.256.323,00	1.4 Sonderposten	17.092.446,40	18.221.834,13
Betriebs- und Geschäftsausstattung, Pflanzen und Tiere	1.029.099,42	1.077.456,24	1.4.1 Investitionszuweisungen und -zuschüsse	13.640.820,62	14.945.151,77
Vorräte	7.796,55	6.245,29	1.4.2 Beiträge und ähnliche Entgelte	2.256.925,78	2.081.982,36
Geleistete Anzahlungen, Anlagen im Bau	4.321.122,67	5.573.351,56	1.4.3 Gebührenaussgleich		
<b>3. Finanzvermögen</b>	<b>1.208.716,23</b>	<b>1.785.314,28</b>	1.4.4 Bewertungsausgleich		
3.1 Anteile an verbundenen Unternehmen	25.000,00	25.000,00	1.4.5 erhaltene Anzahlungen auf Sonderposten	1.194.700,00	1.194.700,00
3.2 Beteiligungen	9.371,00	9.371,00	1.4.6 Sonstige Sonderposten		
3.3 Sondervermögen mit Sonderrechnung			<b>2. Schulden</b>	<b>19.204.346,16</b>	<b>20.941.565,77</b>
3.4 Ausleihungen	0,00	0,00	2.1 Geldschulden	18.622.597,61	20.625.846,20
3.5 Wertpapiere			2.1.1 Anleihen		
3.6 Öffentlich-rechtliche Forderungen	353.761,29	774.397,26	2.1.2 Verbindlichkeiten aus Krediten für Investitionen	13.694.986,11	16.506.202,01
EWB auf öffentlich-rechtliche Forderungen	-115.165,09	-127.385,61	2.1.3 Liquiditätskredite	4.927.611,50	4.119.644,19
PWB auf öffentlich-rechtliche Forderungen	-3.594,10	-2.244,22	2.1.4 Sonstige Geldschulden		
3.7 Forderungen aus Transferleistungen	804.434,39	1.037.168,38	2.2 Verbindlichkeiten aus kreditähnlichen Rechtsgeschäften		
3.8 Sonstige privatrechtliche Forderungen	63.777,09	-9.720,38	2.3 Verbindlichkeiten aus Lieferungen und Leistungen	552.098,83	300.398,72
3.9 Durchlaufende Posten und sonstige Vermögensgegenstände	71.131,65	78.727,85	2.4 Transferverbindlichkeiten	5.866,96	15.221,78
<b>4. Liquide Mittel</b>	<b>5.323,34</b>	<b>30.435,62</b>	2.4.1 Finanzausgleichsverbindlichkeiten		
<b>5. Aktive Rechnungsabgrenzung</b>	<b>26.667,56</b>	<b>48.614,77</b>	2.4.2 Verbindlichkeiten aus Zuweisungen und Zuschüssen für laufende Zwecke	5.604,28	11.441,78
			2.4.3 Verbindlichkeiten aus Schuldendiensthilfen		
			2.4.4 Soziale Leistungsverbindlichkeiten		
			2.4.5 Verbindlichkeiten aus Zuweisungen und Zuschüssen für Investitionen	0,00	0,00
			2.4.6 Steuerverbindlichkeiten	262,68	3.780,00
			2.4.7 Andere Transferverbindlichkeiten	0,00	0,00
			2.5 Sonstige Verbindlichkeiten	23.782,76	99,07
			2.5.1 Durchlaufende Posten	23.782,76	99,07
			2.5.1.1 Verrechnete Mehrwertsteuer	0,00	0,00
			2.5.1.2 Abzuführende Lohn- und Kirchensteuer	7.666,41	17.146,94
			2.5.1.3 Sonstige durchlaufende Posten	16.116,35	-17.047,87
			2.5.2 Abzuführende Gewerbesteuer		
			2.5.3 Empfangene Anzahlungen		
			2.5.4 Andere sonstige Verbindlichkeiten		
			<b>3. Rückstellungen</b>	<b>4.257.518,71</b>	<b>4.377.787,21</b>
			3.1 Pensionsrückstellungen und ähnliche Verpflichtungen	4.133.376,98	4.220.561,50
			3.1.1 Pensionsrückstellungen	3.599.271,74	3.665.596,14
			3.1.2 Beihilferückstellungen	534.105,24	554.965,36
			3.2 Rückstellungen für Altersteilzeit und ähnliche Maßnahmen	114.641,73	157.225,71
			3.3 Rückstellungen für unterlassene Instandhaltung	9.500,00	0,00
			3.4 Rückstellungen für die Rekultivierung und Nachsorge geschlossener Abfalldeponien	0,00	0,00
			3.5 Rückstellungen für die Sanierung von Altlasten	0,00	0,00
			3.6 Rückstellungen im Rahmen des Finanzausgleichs und von Steuerschuldverhältnissen	0,00	0,00
			3.7 Rückstellungen für drohende Verpflichtungen aus Bürgschaften, Gewährleistungen und anhängigen Gerichtsverfahren	0,00	0,00
			3.8 Andere Rückstellungen	0,00	0,00
			<b>4. Passive Rechnungsabgrenzung</b>	<b>0,00</b>	<b>1.218,00</b>
<b>Bilanzsumme</b>	<b>38.289.189,93</b>	<b>41.858.409,10</b>	<b>Bilanzsumme</b>	<b>38.289.189,93</b>	<b>41.858.409,10</b>

Hinte,

U. Redenius  
Bürgermeister

**Vorbelastungen für künftige Haushaltsjahre:**

1. Haushaltsreste aus dem Vorjahr	
Ermächtigungen für Investitionen und Investitionsförderungsmaßnahmen	4.168.600,00 €
Ermächtigungen für den Ergebnishaushalt	238.303,28 €
2. Bürgschaften	3.528.822,30 €
3. Über das Haushaltsjahr hinaus gestundete Beträge	360,51 €

## Jahresabschluss 2018

Bilanz (lang)							
Gemeinde Hinte							
Nr	Bezeichnung	2017	2018	Nr	Bezeichnung	2017	2018
1.	IMMATERIELLES VERMÖGEN	589.362,27	599.911,29	1.	NETTOPOSITION	14.827.325,06	16.537.838,12
1.1	Konzessionen			1.1	Basis-Reinvermögen	1.509.167,86	1.509.167,86
1.2	Lizenzen	57.687,66	81.448,20	1.1.1	Reinvermögen	4.800.144,80	4.800.144,80
1.3	Ähnliche Rechte			1.1.2	Sollfehlbetrag kam. Abschluss	-3.290.976,94	-3.290.976,94
1.4	Gel. Investitionszuw./-zuschüsse	375.764,61	367.350,30	1.2	Rücklagen	13.150,00	13.150,00
1.5	Aktivierter Umstellungsaufwand	152.896,38	131.054,04	1.2.1	Rüchl. Überschüsse ordentl. Erg.		
1.6	Sonstiges immaterielles Vermögen	3.013,62	20.058,75	1.2.2	Rüchl. Überschüsse außerord. Erg.		
2.	SACHVERMÖGEN	36.459.120,53	39.394.133,14	1.2.3			
2.1	Unb. Grundst./grundstück sgl. Rechte	1.838.421,43	1.910.636,77	1.2.4	Zweckgebundene Rücklagen	13.150,00	13.150,00
2.2	Beb. Grundst./grundstück sgl. Rechte	16.398.806,75	17.643.818,38	1.2.5	Sonstige Rücklagen		
2.3	Infrastrukturvermögen	11.486.267,18	11.906.949,25	1.3	Jahresergebnis	-3.787.439,20	-3.206.313,87
2.4	Bauten auf fremden Grundstücken	8.481,61	5.088,97	1.3.1	Fehlbeträge aus Vorjahren	-3.411.960,03	-3.787.439,20
2.5	Kunstgegenstände, Kulturdenkmäler	14.263,68	14.263,68	1.3.2	Jahresüberschuss/-fehlbetrag		
2.6	Maschinen/techn. Anlagen; Fahrzeuge	1.354.861,24	1.256.323,00	1.4	Sonderposten	17.092.446,40	18.221.834,13
2.7	BGA, Pflanzen und Tiere	1.029.099,42	1.077.456,24	1.4.1	Investitionszuw./-zuschüsse	13.640.820,62	14.945.151,77
2.8	Vorräte	7.796,55	6.245,29	1.4.2	Beiträge und ähnliche Entgelte	2.256.925,78	2.081.982,36
2.9	Geleistete Anz., Anlagen im Bau	4.321.122,67	5.573.351,56	1.4.3	Gebührenaussgleich		
3.	FINANZVERMÖGEN	1.208.716,23	1.785.314,28	1.4.4	Bewertungsausgleich		
3.1	Anteile an verb. Unternehmen	25.000,00	25.000,00	1.4.5	erhalt. Anz. auf Sonderposten	1.194.700,00	1.194.700,00
3.2	Beteiligungen	9.371,00	9.371,00	1.4.6	Sonstige Sonderposten		
3.3	Sonderv. mit Sonderrechnung			2.	SCHULDEN	19.204.346,16	20.941.565,77
3.4	Ausleihungen			2.1	Geldschulden	18.622.597,61	20.625.846,20
3.5	Wertpapiere			2.1.1	Anleihen		
3.6	Öffentlich-rechtliche Forderungen	353.761,29	774.397,26	2.1.2	Verb. Kredite für Investitionen	13.694.986,11	16.506.202,01
	EWB auf öffentlich-rechtliche Forderungen	-115.165,09	-127.385,61	2.1.3	Liquiditätskredite	4.927.611,50	4.119.644,19
	PWB auf öffentlich-rechtliche Forderungen	-3.594,10	-2.244,22	2.1.4	Sonstige Geldschulden		
3.7	Forderungen aus Transferleistungen	804.434,39	1.037.168,38	2.2	Verb. kreditähn. Rechtsgeschäften		
3.8	Sonst. privatrechtliche Forderungen	63.777,09	-9.720,38	2.3	Verb. Lieferungen/Leistungen	552.098,83	300.398,72
3.9	sonstige Vermögensgegenstände	71.131,65	78.727,85	2.4	Transferverbindlichkeiten	5.866,96	15.221,78
4.	LIQUIDE MITTEL	5.323,34	30.435,62	2.4.1	Finanzausgleichsverbindlichkeiten		

## Jahresabschluss 2018

### Bilanz (lang)

Gemeinde Hinte

Nr	Bezeichnung	2017	2018	Nr	Bezeichnung	2017	2018
5.	AKT. RECHNUNGSABGRE NZUNG	26.667,56	48.614,77	2.4.2	Verb. Zuw./Zuschüss. für lfd.Zwecke	5.604,28	11.441,78
				2.4.3	Verbindlichkeiten Schuldendiensthilfe n		
				2.4.4	Soziale Leistungsverbindlich keiten		
				2.4.5	Verb. Zuw./Zuschüss. Investitionen		
				2.4.6	Steuerverbindlichkei ten	262,68	3.780,00
				2.4.7	Andere Transferverbindlichk eiten		
				2.5	Sonstige Verbindlichkeiten	23.782,76	99,07
				2.5.1	Durchlaufende Posten	23.782,76	99,07
				2.5.1.1	Verrechnete Mehrwertsteuer		
				2.5.1.2	Abzuführende Lohn- /Kirchensteuer	7.666,41	17.146,94
				2.5.1.3	Sonstige durchlaufende Posten	16.116,35	-17.047,87
				2.5.2	Abzuführende Gewerbesteuer		
				2.5.3	Empfangene Anzahlungen		
				2.5.4	Andere sonstige Verbindlichkeiten		
				3.	RÜCKSTELLUNGEN	4.257.518,71	4.377.787,21
				3.1	Pensionsrückst./ähnl . Verpflicht.	4.133.376,98	4.220.561,50
				3.2	R. Altersteilzeit/ähnl. Maßnahmen	114.641,73	157.225,71
				3.3	R. unterlassene Instandhaltung	9.500,00	
				3.4	R. Rekult./Nachs. Abfalldeponien		
				3.5	R. Sanierung von Altlasten		
				3.6	R. Fin.ausgl./Steuersch uldverh.		
				3.7	R. Bürg./Gew.leist./Geri chtsver.		
				3.8	Andere Rückstellungen		

## Jahresabschluss 2018

### Bilanz (lang)

Gemeinde Hinte

Nr	Bezeichnung	2017	2018	Nr	Bezeichnung	2017	2018
				4.	PASS. RECHNUNGSABGRE NZUNG		1.218,00
	<b>Bilanzsumme Aktiva</b>	<b>38.289.189,93</b>	<b>41.858.409,10</b>		<b>Bilanzsumme Passiva</b>	<b>38.289.189,93</b>	<b>41.858.409,10</b>

## Bilanz der Gemeinde Hinte zum 31.12.2017 (komprimierte Fassung)

<b>Aktiva</b>		Vorjahr Euro-	Haushaltsjahr Euro-	<b>Passiva</b>		Vorjahr -Euro-	Haushaltsjahr Euro-
1.	<b>Immaterielles Vermögen</b>	<b>589.362,27</b>	<b>599.911,29</b>	1.	<b>Nettoposition</b>	<b>14.827.325,06</b>	<b>16.537.838,12</b>
2.	<b>Sachvermögen</b>	<b>36.459.120,53</b>	<b>39.394.133,14</b>	1.1	Basis-Reinvermögen	1.509.167,86	1.509.167,86
3.	<b>Finanzvermögen</b>	<b>1.208.716,23</b>	<b>1.785.314,28</b>	1.2	Rücklagen	13.150,00	13.150,00
4.	<b>Liquide Mittel</b>	<b>5.323,34</b>	<b>30.435,62</b>	1.3	Jahresergebnis	-3.787.439,20	-3.206.313,87
5.	<b>Aktive Rechnungsabgrenzung</b>	<b>26.667,56</b>	<b>48.614,77</b>	1.4	Sonderposten	17.092.446,40	18.221.834,13
				2.	<b>Schulden</b>	<b>19.204.346,16</b>	<b>20.941.565,77</b>
				2.1	Geldschulden	18.622.597,61	20.625.846,20
					davon		
				2.1.1	Liquiditätskredite	4.927.611,50	4.119.644,19
				2.1.2	Geldschulden (ohne Liquiditätskredite)	13.694.986,11	16.506.202,01
					Verbindlichkeiten aus kreditähnlichen		
				2.2	Rechtsgeschäften		
				2.3	Verbindlichkeiten aus Lieferungen und Leistungen	552.098,83	300.398,72
				2.4	Transferverbindlichkeiten	5.866,96	15.221,78
				2.5	Sonstige Verbindlichkeiten	23.782,76	99,07
				3.	<b>Rückstellungen</b>	<b>4.257.518,71</b>	<b>4.377.787,21</b>
				4.	<b>Passive Rechnungsabgrenzung</b>	<b>0,00</b>	<b>1.218,00</b>
<b>Bilanzsumme</b>		Vorjahr Euro-	Haushaltsjahr Euro-	<b>Bilanzsumme</b>		Vorjahr -Euro-	Haushaltsjahr Euro-
		<b>38.289.189,93</b>	<b>41.858.409,10</b>			<b>38.289.189,93</b>	<b>41.858.409,10</b>

Hinte,

U. Redenius, Bürgermeister



## Jahresabschluss 2018

<b>Bilanz (kurz)</b>							
Gemeinde Hinte							
Nr	Bezeichnung	2017	2018	Nr	Bezeichnung	2017	2018
1.	IMMATERIELLES VERMÖGEN	589.362,27	599.911,29	1.	NETTOPOSITION	14.827.325,06	16.537.838,12
2.	SACHVERMÖGEN	36.459.120,53	39.394.133,14	1.1	Basis-Reinvermögen	1.509.167,86	1.509.167,86
3.	FINANZVERMÖGEN	1.208.716,23	1.785.314,28	1.2	Rücklagen	13.150,00	13.150,00
4.	LIQUIDE MITTEL	5.323,34	30.435,62	1.3	Jahresergebnis	-3.787.439,20	-3.206.313,87
5.	AKT. RECHNUNGSABGRENZUNG	26.667,56	48.614,77	1.4	Sonderposten	17.092.446,40	18.221.834,13
				2.	SCHULDEN	19.204.346,16	20.941.565,77
				2.1	Geldschulden davon	18.622.597,61	20.625.846,20
				2.1.1	Liquiditätskredite	4.927.611,50	4.119.644,19
				2.1.2	Geldschulden (o. Liquiditätskred.)	13.694.986,11	16.506.202,01
				2.2	Verb. kreditähnl. Rechtsgeschäfte		
				2.3	Verb. Lieferungen und Leistungen	552.098,83	300.398,72
				2.4	Transferverbindlichkeiten	5.866,96	15.221,78
				2.5	Sonstige Verbindlichkeiten	23.782,76	99,07
				3.	RÜCKSTELLUNGEN	4.257.518,71	4.377.787,21
				4.	PASS. RECHNUNGSABGRENZUNG		1.218,00
	<b>Bilanzsumme Aktiva</b>	<b>38.289.189,93</b>	<b>41.858.409,10</b>		<b>Bilanzsumme Passiva</b>	<b>38.289.189,93</b>	<b>41.858.409,10</b>

# **Gesamt- Ergebnis- rechnung**

## Jahresabschluss 2018

<b>Gesamtergebnishaushalt</b>							
Gemeinde Hinte							
Nr.	Bezeichnung	Ergebnis 2017	Ansatz 2018	Ergebnis 2018	HH- Rest/ ÜPL/APL 2018	Ansatz gesamt 2018	Abweichung 2018
	Ordentliche Erträge						
01	Steuern und ähnliche Abgaben	4.264.012,59	4.509.000,00	5.700.549,67		4.509.000,00	-1.191.549,67
02	Zuwendungen und allgemeine Umlagen (nicht für Investitionstätigkeit)	4.140.331,95	3.802.300,00	4.998.742,28		3.802.300,00	-1.196.442,28
03	Auflösungserträge aus Sonderposten	699.194,51	650.283,00	675.315,00		650.283,00	-25.032,00
04	sonstige Transfererträge						
05	öffentlich-rechtliche Entgelte (ohne Beiträge und Entgelte für Inv.-tätigkeit)	311.690,94	380.600,00	248.833,94		380.600,00	131.766,06
06	privatrechtliche Entgelte	96.697,37	82.000,00	116.228,68		82.000,00	-34.228,68
07	Kostenerstattungen und Kostenumlagen	397.782,07	587.200,00	518.201,90		587.200,00	68.998,10
08	Zinsen und ähnliche Finanzerträge	1.921,71	1.800,00	5.216,46		1.800,00	-3.416,46
09	aktivierte Eigenleistungen						
10	Bestandsveränderungen	229,17		-1.551,26			1.551,26
11	sonstige ordentliche Erträge	327.510,67	278.859,00	259.416,17		278.859,00	19.442,83
<b>12</b>	<b>= Summe ordentliche Erträge Ordentliche Aufwendungen</b>	<b>10.239.370,98</b>	<b>10.292.042,00</b>	<b>12.520.952,84</b>		<b>10.292.042,00</b>	<b>-2.228.910,84</b>
13	Aufwendungen für aktives Personal	-3.947.265,33	-3.987.064,00	-4.400.320,80		-3.987.064,00	413.256,80
14	Aufwendungen für Versorgung	-38.817,68	-32.000,00	-35.067,08		-32.000,00	3.067,08
15	Aufwendungen für Sach- und Dienstleistungen	-923.658,53	-1.166.800,00	-1.171.927,65	-260.797,00	-1.427.597,00	-255.669,35
16	Abschreibungen	-1.187.078,87	-915.252,00	-1.217.766,81		-915.252,00	302.514,81
17	Zinsen und ähnliche Aufwendungen	-411.510,96	-430.000,00	-485.114,42		-430.000,00	55.114,42
18	Transferaufwendungen	-3.540.500,17	-3.796.320,00	-3.814.776,58		-3.796.320,00	18.456,58
19	sonstige ordentliche Aufwendungen	-672.162,81	-917.450,00	-834.028,16	-18.000,00	-935.450,00	-101.421,84
<b>20</b>	<b>= Summe ordentliche Aufwendungen</b>	<b>-10.720.994,35</b>	<b>-11.244.886,00</b>	<b>-11.959.001,50</b>	<b>-278.797,00</b>	<b>-11.523.683,00</b>	<b>435.318,50</b>
<b>21</b>	<b>ordentliches Ergebnis (ordentliche Erträge abzüglich ordentliche Aufwendungen)</b>	<b>-481.623,37</b>	<b>-952.844,00</b>	<b>561.951,34</b>	<b>-278.797,00</b>	<b>-1.231.641,00</b>	<b>-1.793.592,34</b>
22	außerordentliche Erträge	106.144,20	40.000,00	19.173,99		40.000,00	20.826,01
23	außerordentliche Aufwendungen						
24	außerordentliches Ergebnis (außerord. Erträge abzüglich außerord. Aufwendungen)	106.144,20	40.000,00	19.173,99		40.000,00	20.826,01
<b>25</b>	<b>Jahresergebnis (Saldo ordentliches Ergebnis und außerordentliches Ergebnis)</b>	<b>-375.479,17</b>	<b>-912.844,00</b>	<b>581.125,33</b>	<b>-278.797,00</b>	<b>-1.191.641,00</b>	<b>-1.772.766,33</b>
26							

# **Gesamt- Finanz- Rechnung**

## Jahresabschluss 2018

<b>Gesamtfinanzhaushalt</b>							
Gemeinde Hinte							
Nr.	Bezeichnung	Ergebnis 2017	Ansatz 2018	Ergebnis 2018	HH- Rest/ÜPL/APL 2018	Ansatz gesamt 2018	Abweichung 2018
	Einzahlungen aus laufender Verwaltungstätigkeit						
01	Steuern und ähnliche Abgaben	4.254.093,08	4.509.000,00	5.688.897,44		4.509.000,00	-1.179.897,44
02	Zuwendungen und allgemeine Umlagen (nicht für Investitionstätigkeit)	3.364.129,96	3.802.300,00	4.746.037,74		3.802.300,00	-943.737,74
03	sonstige Transfereinzahlungen						
04	öffentlich-rechtliche Entgelte (ohne Beiträge u.ä. Entgelte für Inv.-tätigkeit)	298.426,05	380.600,00	243.053,64		380.600,00	137.546,36
05	privatrechtliche Entgelte (außer für Investitionstätigkeit)	93.077,10	82.000,00	112.186,79		82.000,00	-30.186,79
06	Kostenerstattungen und Kostenumlagen (außer für Investitionstätigkeit)	246.758,26	587.200,00	460.444,42		587.200,00	126.755,58
07	Zinsen und ähnliche Einzahlungen	321,77	1.800,00	4.488,77		1.800,00	-2.688,77
08	Einz. a. d. Veräußerung geringwert. VermGG						
09	sonstige haushaltswirksame Einzahlungen	219.221,43	208.100,00	211.534,83		208.100,00	-3.434,83
<b>10</b>	<b>= Summe d. Einz. aus lfd. Verwaltungstätigkeit Auszahlungen aus laufender Verwaltungstätigkeit</b>	<b>8.476.027,65</b>	<b>9.571.000,00</b>	<b>11.466.643,63</b>		<b>9.571.000,00</b>	<b>-1.895.643,63</b>
11	Auszahlungen für aktives Personal	-3.853.816,67	-3.917.600,00	-4.238.898,20		-3.917.600,00	321.298,20
12	Auszahlungen für Versorgung	-30.188,67	-23.200,00	-43.641,47		-23.200,00	20.441,47
13	Auszahlungen für Sach- und Dienstleistungen	-964.134,57	-1.166.800,00	-1.129.626,65	-260.797,00	-1.427.597,00	-297.970,35
14	Zinsen und ähnliche Auszahlungen	-398.837,97	-430.000,00	-460.584,72		-430.000,00	30.584,72
15	Transferauszahlungen (außer für Investitionstätigkeit)	-3.541.996,17	-3.796.320,00	-3.811.725,05		-3.796.320,00	15.405,05
16	sonstige haushaltswirksame Auszahlungen	-703.783,25	-917.450,00	-855.080,63	-18.000,00	-935.450,00	-80.369,37
<b>17</b>	<b>= Summe d. Ausz. aus lfd. Verwaltungstätigkeit</b>	<b>-9.492.757,30</b>	<b>-10.251.370,00</b>	<b>-10.539.556,72</b>	<b>-278.797,00</b>	<b>-10.530.167,00</b>	<b>9.389,72</b>
<b>18</b>	<b>Saldo aus laufender Verwaltungstätigkeit ( 10 abzgl. 17) Einzahlungen für Investitionstätigkeit</b>	<b>-1.016.729,65</b>	<b>-680.370,00</b>	<b>927.086,91</b>	<b>-278.797,00</b>	<b>-959.167,00</b>	<b>-1.886.253,91</b>
19	Zuwendungen für Investitionstätigkeit	1.523.319,39	2.048.800,00	1.484.204,73		2.048.800,00	564.595,27
20	Beiträge u.ä. Entgelte für Investitionstätigk.	420,00		638,98			-638,98
21	Veräußerung von Sachvermögen	123.688,00	120.000,00	65.249,00		120.000,00	54.751,00
22	Veräußerung von Finanzvermögensanlagen						
23	sonstige Investitionstätigkeit						
<b>24</b>	<b>= Summe d. Einz. für Investitionstätigkeit Auszahlungen für Investitionstätigkeit</b>	<b>1.647.427,39</b>	<b>2.168.800,00</b>	<b>1.550.092,71</b>		<b>2.168.800,00</b>	<b>618.707,29</b>
25	Erwerb von Grundstücken und Gebäuden	-389.416,03	-15.000,00	-370.239,87	-903.500,00	-918.500,00	-548.260,13
26	Baumaßnahmen	-3.555.031,90	-5.390.000,00	-3.858.261,36	-2.236.100,00	-7.626.100,00	-3.767.838,64
27	Erwerb von beweglichem Sachvermögen	-325.380,46	-460.500,00	-174.165,88	-14.200,00	-474.700,00	-300.534,12
28	Erwerb von Finanzvermögensanlagen			35.007,58			-35.007,58
29	Aktivierbare Zuwendungen	-13.797,94	-33.200,00	-24.251,86		-33.200,00	-8.948,14
30	sonstige Investitionstätigkeit	-26.924,67	-56.600,00	-63.375,54	-15.000,00	-71.600,00	-8.224,46
<b>31</b>	<b>= Summe d. Ausz. für Investitionstätigkeit</b>	<b>-4.310.551,00</b>	<b>-5.955.300,00</b>	<b>-4.455.286,93</b>	<b>-3.168.800,00</b>	<b>-9.124.100,00</b>	<b>-4.668.813,07</b>
<b>32</b>	<b>Saldo aus Investitionstätigkeit (Summe Einz. abz. Summe Ausz. für Inv.-tät.)</b>	<b>-2.663.123,61</b>	<b>-3.786.500,00</b>	<b>-2.905.194,22</b>	<b>-3.168.800,00</b>	<b>-6.955.300,00</b>	<b>-4.050.105,78</b>
<b>33</b>	<b>Finanzmittel-Überschuss/-Fehlbetrag (Summen 18 und 32) Ein-, Auszahlungen aus Finanzierungstätigkeit</b>	<b>-3.679.853,26</b>	<b>-4.466.870,00</b>	<b>-1.978.107,31</b>	<b>-3.447.597,00</b>	<b>-7.914.467,00</b>	<b>-5.936.359,69</b>
34	Einz.; Aufn. v. Kred. u. inneren Darl.	2.000.000,00	5.075.000,00	3.351.000,00		5.075.000,00	1.724.000,00
35	Ausz.; Tilg. v. Kred. u. Rückz. v. inn. Darl.	-396.678,93	-562.000,00	-514.032,43		-562.000,00	-47.967,57
<b>36</b>	<b>Saldo aus Finanzierungstätigkeit (Saldo 34 und 35)</b>	<b>1.603.321,07</b>	<b>4.513.000,00</b>	<b>2.836.967,57</b>		<b>4.513.000,00</b>	<b>1.676.032,43</b>
<b>37</b>	<b>Finanzmittelbestand (Saldo aus 33 und 36)</b>	<b>-2.076.532,19</b>	<b>46.130,00</b>	<b>858.860,26</b>	<b>-3.447.597,00</b>	<b>-3.401.467,00</b>	<b>-4.260.327,26</b>
38	haushaltsunwirksame Einzahlungen	843.393,11		490.782,36			-490.782,36
39	haushaltsunwirksame Auszahlungen	-781.748,37		-516.563,03			516.563,03
<b>40</b>	<b>Saldo aus haushaltsunwirksamen Vorgängen (38 und 39)</b>	<b>61.644,74</b>		<b>-25.780,67</b>			<b>25.780,67</b>
<b>41</b>	<b>+/- Anfangsbestand an Zahlungsmitteln zu Beginn des Jahres</b>	<b>-2.907.400,71</b>	<b>-26.921.288,00</b>	<b>-4.922.288,16</b>	<b>-2.518.800,67</b>	<b>-29.440.088,67</b>	<b>-24.517.800,51</b>
<b>42</b>	<b>= Endbestand an Zahlungsmitteln (Liq. M. am Ende des J.) (Summe aus 37,40 u. 41)</b>	<b>-4.922.288,16</b>	<b>-26.875.158,00</b>	<b>-4.089.208,57</b>	<b>-5.966.397,67</b>	<b>-32.841.555,67</b>	<b>-28.752.347,10</b>

## Jahresabschluss 2018

### Teilergebnishaushalt Fachbereich 10 Geschäftsbereich I

Gemeinde Hinte

Nr.	Bezeichnung	Ergebnis 2017	Ansatz 2018	Ergebnis 2018	HH- Rest/ÜPL/APL 2018	Ansatz gesamt 2018	Abweichung 2018
	Ordentliche Erträge						
01	Steuern und ähnliche Abgaben	4.264.012,59	4.509.000,00	5.700.549,67		4.509.000,00	-1.191.549,67
02	Zuwendungen und allgemeine Umlagen (nicht für Investitionstätigkeit)	3.447.586,00	2.802.300,00	3.987.079,07		2.802.300,00	-1.184.779,07
03	Auflösungserträge aus Sonderposten	121.835,63	125.100,00	121.160,73		125.100,00	3.939,27
04	sonstige Transfererträge						
05	öffentlich-rechtliche Entgelte (ohne Beiträge und Entgelte für Inv.-tätigkeit)	115,50		69,00			-69,00
06	privatrechtliche Entgelte	157,02	200,00	1.082,50		200,00	-882,50
07	Kostenerstattungen und Kostenumlagen	16.425,76	97.500,00	65.672,51		97.500,00	31.827,49
08	Zinsen und ähnliche Finanzerträge	1.574,81	1.700,00	4.989,11		1.700,00	-3.289,11
09	aktivierte Eigenleistungen						
10	Bestandsveränderungen						
11	sonstige ordentliche Erträge	294.542,28	278.759,00	259.287,57		278.759,00	19.471,43
<b>12</b>	<b>= Summe ordentliche Erträge Ordentliche Aufwendungen</b>	<b>8.146.249,59</b>	<b>7.814.559,00</b>	<b>10.139.890,16</b>		<b>7.814.559,00</b>	<b>-2.325.331,16</b>
13	Aufwendungen für aktives Personal	-528.728,76	-651.664,00	-725.351,87		-651.664,00	73.687,87
14	Aufwendungen für Versorgung	-38.817,68	-32.000,00	-27.977,78		-32.000,00	-4.022,22
15	Aufwendungen für Sach- und Dienstleistungen	-145.182,68	-138.800,00	-138.379,12	-5.300,00	-144.100,00	-5.720,88
16	Abschreibungen	-162.637,56	-84.952,00	-148.202,09		-84.952,00	63.250,09
17	Zinsen und ähnliche Aufwendungen	-411.510,96	-430.000,00	-485.114,42		-430.000,00	55.114,42
18	Transferaufwendungen	-3.255.312,00	-3.461.200,00	-3.500.127,89		-3.461.200,00	38.927,89
19	sonstige ordentliche Aufwendungen	-240.980,46	-464.300,00	-427.794,96	-18.000,00	-482.300,00	-54.505,04
<b>20</b>	<b>= Summe ordentliche Aufwendungen</b>	<b>-4.783.170,10</b>	<b>-5.262.916,00</b>	<b>-5.452.948,13</b>	<b>-23.300,00</b>	<b>-5.286.216,00</b>	<b>166.732,13</b>
<b>21</b>	<b>ordentliches Ergebnis (ordentliche Erträge abzüglich ordentliche Aufwendungen)</b>	<b>3.363.079,49</b>	<b>2.551.643,00</b>	<b>4.686.942,03</b>	<b>-23.300,00</b>	<b>2.528.343,00</b>	<b>-2.158.599,03</b>
22	außerordentliche Erträge	44,00		332,22			-332,22
23	außerordentliche Aufwendungen						
24	außerordentliches Ergebnis (außerord. Erträge abzüglich außerord. Aufwendungen)	44,00		332,22			-332,22
<b>25</b>	<b>Jahresergebnis (Saldo ordentliches Ergebnis und außerordentliches Ergebnis)</b>	<b>3.363.123,49</b>	<b>2.551.643,00</b>	<b>4.687.274,25</b>	<b>-23.300,00</b>	<b>2.528.343,00</b>	<b>-2.158.931,25</b>
26							

# Teil- rechnungen

# Geschäfts- bereich I

## Jahresabschluss 2018

Teilergebnishaushalt Fachbereich 10 Geschäftsbereich I							
Gemeinde Hinte							
Nr.	Bezeichnung	Ergebnis 2017	Ansatz 2018	Ergebnis 2018	HH- Rest/ÜPL/APL 2018	Ansatz gesamt 2018	Abweichung 2018
	Ordentliche Erträge						
01	Steuern und ähnliche Abgaben	4.264.012,59	4.509.000,00	5.700.549,67		4.509.000,00	-1.191.549,67
02	Zuwendungen und allgemeine Umlagen (nicht für Investitionstätigkeit)	3.447.586,00	2.802.300,00	3.987.079,07		2.802.300,00	-1.184.779,07
03	Auflösungserträge aus Sonderposten	121.835,63	125.100,00	121.160,73		125.100,00	3.939,27
04	sonstige Transfererträge						
05	öffentlich-rechtliche Entgelte (ohne Beiträge und Entgelte für Inv.-tätigkeit)	115,50		69,00			-69,00
06	privatrechtliche Entgelte	157,02	200,00	1.082,50		200,00	-882,50
07	Kostenerstattungen und Kostenumlagen	16.425,76	97.500,00	65.672,51		97.500,00	31.827,49
08	Zinsen und ähnliche Finanzerträge	1.574,81	1.700,00	4.989,11		1.700,00	-3.289,11
09	aktivierte Eigenleistungen						
10	Bestandsveränderungen						
11	sonstige ordentliche Erträge	294.542,28	278.759,00	259.287,57		278.759,00	19.471,43
<b>12</b>	<b>= Summe ordentliche Erträge Ordentliche Aufwendungen</b>	<b>8.146.249,59</b>	<b>7.814.559,00</b>	<b>10.139.890,16</b>		<b>7.814.559,00</b>	<b>-2.325.331,16</b>
13	Aufwendungen für aktives Personal	-528.728,76	-651.664,00	-725.351,87		-651.664,00	73.687,87
14	Aufwendungen für Versorgung	-38.817,68	-32.000,00	-27.977,78		-32.000,00	-4.022,22
15	Aufwendungen für Sach- und Dienstleistungen	-145.182,68	-138.800,00	-138.379,12	-5.300,00	-144.100,00	-5.720,88
16	Abschreibungen	-162.637,56	-84.952,00	-148.202,09		-84.952,00	63.250,09
17	Zinsen und ähnliche Aufwendungen	-411.510,96	-430.000,00	-485.114,42		-430.000,00	55.114,42
18	Transferaufwendungen	-3.255.312,00	-3.461.200,00	-3.500.127,89		-3.461.200,00	38.927,89
19	sonstige ordentliche Aufwendungen	-240.980,46	-464.300,00	-427.794,96	-18.000,00	-482.300,00	-54.505,04
<b>20</b>	<b>= Summe ordentliche Aufwendungen</b>	<b>-4.783.170,10</b>	<b>-5.262.916,00</b>	<b>-5.452.948,13</b>	<b>-23.300,00</b>	<b>-5.286.216,00</b>	<b>166.732,13</b>
<b>21</b>	<b>ordentliches Ergebnis (ordentliche Erträge abzüglich ordentliche Aufwendungen)</b>	<b>3.363.079,49</b>	<b>2.551.643,00</b>	<b>4.686.942,03</b>	<b>-23.300,00</b>	<b>2.528.343,00</b>	<b>-2.158.599,03</b>
22	außerordentliche Erträge	44,00		332,22			-332,22
23	außerordentliche Aufwendungen						
24	außerordentliches Ergebnis (außerord. Erträge abzüglich außerord. Aufwendungen)	44,00		332,22			-332,22
<b>25</b>	<b>Jahresergebnis (Saldo ordentliches Ergebnis und außerordentliches Ergebnis)</b>	<b>3.363.123,49</b>	<b>2.551.643,00</b>	<b>4.687.274,25</b>	<b>-23.300,00</b>	<b>2.528.343,00</b>	<b>-2.158.931,25</b>
26							



## Jahresabschluss 2018

Teilfinanzhaushalt Fachbereich 10 Geschäftsbereich I							
Gemeinde Hinte							
Nr.	Bezeichnung	Ergebnis 2017	Ansatz 2018	Ergebnis 2018	HH- Rest/ÜPL/APL 2018	Ansatz gesamt 2018	Abweichung 2018
	Einzahlungen aus laufender Verwaltungstätigkeit						
01	Steuern und ähnliche Abgaben	4.254.093,08	4.509.000,00	5.688.897,44		4.509.000,00	-1.179.897,44
02	Zuwendungen und allgemeine Umlagen (nicht für Investitionstätigkeit)	2.659.082,00	2.802.300,00	3.868.579,07		2.802.300,00	-1.066.279,07
03	sonstige Transfereinzahlungen						
04	öffentlich-rechtliche Entgelte (ohne Beiträge u.ä. Entgelte für Inv.-tätigkeit)	61,50		74,54			-74,54
05	privatrechtliche Entgelte (außer für Investitionstätigkeit)	85,00	200,00	1.082,52		200,00	-882,52
06	Kostenerstattungen und Kostenumlagen (außer für Investitionstätigkeit)	16.335,76	97.500,00	65.762,51		97.500,00	31.737,49
07	Zinsen und ähnliche Einzahlungen	321,77	1.700,00	4.488,77		1.700,00	-2.788,77
08	Einz. a. d. Veräußerung geringwert. VermGG						
09	sonstige haushaltswirksame Einzahlungen	219.191,43	208.000,00	211.534,81		208.000,00	-3.534,81
<b>10</b>	<b>= Summe d. Einz. aus lfd. Verwaltungstätigkeit Auszahlungen aus laufender Verwaltungstätigkeit</b>	<b>7.149.170,54</b>	<b>7.618.700,00</b>	<b>9.840.419,66</b>		<b>7.618.700,00</b>	<b>-2.221.719,66</b>
11	Auszahlungen für aktives Personal	-513.576,99	-614.300,00	-631.931,79		-614.300,00	17.631,79
12	Auszahlungen für Versorgung	-29.139,35	-23.200,00	-35.867,21		-23.200,00	12.667,21
13	Auszahlungen für Sach- und Dienstleistungen	-139.286,89	-138.800,00	-121.951,27	-5.300,00	-144.100,00	-22.148,73
14	Zinsen und ähnliche Auszahlungen	-385.798,40	-430.000,00	-460.584,72		-430.000,00	30.584,72
15	Transferauszahlungen (außer für Investitionstätigkeit)	-3.256.808,00	-3.461.200,00	-3.497.627,89		-3.461.200,00	36.427,89
16	sonstige haushaltswirksame Auszahlungen	-282.024,45	-464.300,00	-427.657,55	-18.000,00	-482.300,00	-54.642,45
<b>17</b>	<b>= Summe d. Ausz. aus lfd. Verwaltungstätigkeit</b>	<b>-4.606.634,08</b>	<b>-5.131.800,00</b>	<b>-5.175.620,43</b>	<b>-23.300,00</b>	<b>-5.155.100,00</b>	<b>20.520,43</b>
<b>18</b>	<b>Saldo aus laufender Verwaltungstätigkeit ( 10 abzgl. 17) Einzahlungen für Investitionstätigkeit</b>	<b>2.542.536,46</b>	<b>2.486.900,00</b>	<b>4.664.799,23</b>	<b>-23.300,00</b>	<b>2.463.600,00</b>	<b>-2.201.199,23</b>
19	Zuwendungen für Investitionstätigkeit						
20	Beiträge u.ä. Entgelte für Investitionstätig.						
21	Veräußerung von Sachvermögen						
22	Veräußerung von Finanzvermögensanlagen						
23	sonstige Investitionstätigkeit						
<b>24</b>	<b>= Summe d. Einz. für Investitionstätigkeit Auszahlungen für Investitionstätigkeit</b>						
25	Erwerb von Grundstücken und Gebäuden	-28.037,67		-6.622,42			6.622,42
26	Baumaßnahmen						
27	Erwerb von beweglichem Sachvermögen	-28.575,96	-41.000,00	-31.728,63		-41.000,00	-9.271,37
28	Erwerb von Finanzvermögensanlagen			35.007,58			-35.007,58
29	Aktivierbare Zuwendungen	-6.358,26	-10.000,00	-9.069,16		-10.000,00	-930,84
30	sonstige Investitionstätigkeit	-26.924,67	-26.600,00	-43.293,80	-15.000,00	-41.600,00	1.693,80
<b>31</b>	<b>= Summe d. Ausz. für Investitionstätigkeit</b>	<b>-89.896,56</b>	<b>-77.600,00</b>	<b>-55.706,43</b>	<b>-15.000,00</b>	<b>-92.600,00</b>	<b>-36.893,57</b>
<b>32</b>	<b>Saldo aus Investitionstätigkeit (Summe Einz. abzgl. Summe Ausz. für Inv.-tät.)</b>	<b>-89.896,56</b>	<b>-77.600,00</b>	<b>-55.706,43</b>	<b>-15.000,00</b>	<b>-92.600,00</b>	<b>-36.893,57</b>
<b>33</b>	<b>Finanzmittel-Überschuss/-Fehlbetrag (Summen 18 und 32) Ein-, Auszahlungen aus Finanzierungstätigkeit</b>	<b>2.452.639,90</b>	<b>2.409.300,00</b>	<b>4.609.092,80</b>	<b>-38.300,00</b>	<b>2.371.000,00</b>	<b>-2.238.092,80</b>
34	Einz.; Aufn. v. Kred. u. inneren Darl.	2.000.000,00	5.075.000,00	3.351.000,00		5.075.000,00	1.724.000,00
35	Ausz.; Tilg. v. Kred. u. Rückz. v. inn. Darl.	-396.678,93	-562.000,00	-514.032,43		-562.000,00	-47.967,57
<b>36</b>	<b>Saldo aus Finanzierungstätigkeit (Saldo 34 und 35)</b>	<b>1.603.321,07</b>	<b>4.513.000,00</b>	<b>2.836.967,57</b>		<b>4.513.000,00</b>	<b>1.676.032,43</b>
<b>37</b>	<b>Finanzmittelbestand (Saldo aus 33 und 36)</b>	<b>4.055.960,97</b>	<b>6.922.300,00</b>	<b>7.446.060,37</b>	<b>-38.300,00</b>	<b>6.884.000,00</b>	<b>-562.060,37</b>
38	haushaltsunwirksame Einzahlungen	840.946,87		499.460,19			-499.460,19
39	haushaltsunwirksame Auszahlungen	-781.622,00		-494.277,44			494.277,44
<b>40</b>	<b>Saldo aus haushaltsunwirksamen Vorgängen (38 und 39)</b>	<b>59.324,87</b>		<b>5.182,75</b>			<b>-5.182,75</b>
<b>41</b>	<b>+/- Anfangsbestand an Zahlungsmitteln zu Beginn des Jahres</b>	<b>8.826.192,61</b>	<b>-1.713.700,00</b>	<b>12.941.478,45</b>	<b>3.481.410,00</b>	<b>1.767.710,00</b>	<b>-11.173.768,45</b>
<b>42</b>	<b>= Endbestand an Zahlungsmitteln (Liq. M. am Ende des J.) (Summe aus 37,40 u. 41)</b>	<b>12.941.478,45</b>	<b>5.208.600,00</b>	<b>20.392.721,57</b>	<b>3.443.110,00</b>	<b>8.651.710,00</b>	<b>-11.741.011,57</b>

## Jahresabschluss 2018

Teilergebnishaushalt Produkt 11.1.01 Verwaltungsleitung							
Gemeinde Hinte							
Nr.	Bezeichnung	Ergebnis 2017	Ansatz 2018	Ergebnis 2018	HH- Rest/ÜPL/APL 2018	Ansatz gesamt 2018	Abweichung 2018
	Ordentliche Erträge						
01	Steuern und ähnliche Abgaben						
02	Zuwendungen und allgemeine Umlagen (nicht für Investitionstätigkeit)						
03	Auflösungserträge aus Sonderposten						
04	sonstige Transfererträge						
05	öffentlich-rechtliche Entgelte (ohne Beiträge und Entgelte für Inv.-tätigkeit)						
06	privatrechtliche Entgelte	111,92	100,00			100,00	100,00
07	Kostenerstattungen und Kostenumlagen	20,97					
08	Zinsen und ähnliche Finanzerträge	116,98	200,00	113,68		200,00	86,32
09	aktivierte Eigenleistungen						
10	Bestandsveränderungen						
11	sonstige ordentliche Erträge	25.625,00	70.759,00	5.757,00		70.759,00	65.002,00
<b>12</b>	<b>= Summe ordentliche Erträge Ordentliche Aufwendungen</b>	<b>25.874,87</b>	<b>71.059,00</b>	<b>5.870,68</b>		<b>71.059,00</b>	<b>65.188,32</b>
13	Aufwendungen für aktives Personal	-133.052,95	-146.887,00	-184.980,32		-146.887,00	38.093,32
14	Aufwendungen für Versorgung		-9.000,00	-2.363,10		-9.000,00	-6.636,90
15	Aufwendungen für Sach- und Dienstleistungen	3.099,64	-32.000,00	-30.037,93		-32.000,00	-1.962,07
16	Abschreibungen						
17	Zinsen und ähnliche Aufwendungen			-2,91			2,91
18	Transferaufwendungen						
19	sonstige ordentliche Aufwendungen	-60.742,95	-58.000,00	-67.577,38		-58.000,00	9.577,38
<b>20</b>	<b>= Summe ordentliche Aufwendungen</b>	<b>-190.696,26</b>	<b>-245.887,00</b>	<b>-284.961,64</b>		<b>-245.887,00</b>	<b>39.074,64</b>
<b>21</b>	<b>ordentliches Ergebnis (ordentliche Erträge abzüglich ordentliche Aufwendungen)</b>	<b>-164.821,39</b>	<b>-174.828,00</b>	<b>-279.090,96</b>		<b>-174.828,00</b>	<b>104.262,96</b>
22	außerordentliche Erträge						
23	außerordentliche Aufwendungen						
24	außerordentliches Ergebnis (außerord. Erträge abzüglich außerord. Aufwendungen)						
<b>25</b>	<b>Jahresergebnis (Saldo ordentliches Ergebnis und außerordentliches Ergebnis)</b>	<b>-164.821,39</b>	<b>-174.828,00</b>	<b>-279.090,96</b>		<b>-174.828,00</b>	<b>104.262,96</b>
26							

# Teil- rechnungen

# Produkte

## Jahresabschluss 2018

Teilfinanzhaushalt Produkt 11.1.01 Verwaltungsleitung							
Gemeinde Hinte							
Nr.	Bezeichnung	Ergebnis 2017	Ansatz 2018	Ergebnis 2018	HH- Rest/ÜPL/APL 2018	Ansatz gesamt 2018	Abweichung 2018
	Einzahlungen aus laufender Verwaltungstätigkeit						
01	Steuern und ähnliche Abgaben						
02	Zuwendungen und allgemeine Umlagen (nicht für Investitionstätigkeit)						
03	sonstige Transfereinzahlungen						
04	öffentlich-rechtliche Entgelte (ohne Beiträge u.ä. Entgelte für Inv.-tätigkeit)						
05	privatrechtliche Entgelte (außer für Investitionstätigkeit)	111,92	100,00			100,00	100,00
06	Kostenerstattungen und Kostenumlagen (außer für Investitionstätigkeit)	20,97					
07	Zinsen und ähnliche Einzahlungen		200,00			200,00	200,00
08	Einz. a. d. Veräußerung geringwert. VermGG						
09	sonstige haushaltswirksame Einzahlungen						
<b>10</b>	<b>= Summe d. Einz. aus lfd. Verwaltungstätigkeit</b> <b>Auszahlungen aus laufender Verwaltungstätigkeit</b>	<b>132,89</b>	<b>300,00</b>			<b>300,00</b>	<b>300,00</b>
11	Auszahlungen für aktives Personal	-127.355,50	-122.300,00	-118.559,07		-122.300,00	-3.740,93
12	Auszahlungen für Versorgung	-391,44	-200,00	-2.768,34		-200,00	2.568,34
13	Auszahlungen für Sach- und Dienstleistungen	-4.900,36	-32.000,00	-29.124,83		-32.000,00	-2.875,17
14	Zinsen und ähnliche Auszahlungen			-2,91			2,91
15	Transferauszahlungen (außer für Investitionstätigkeit)						
16	sonstige haushaltswirksame Auszahlungen	-61.003,81	-58.000,00	-65.684,57		-58.000,00	7.684,57
<b>17</b>	<b>= Summe d. Ausz. aus lfd. Verwaltungstätigkeit</b>	<b>-193.651,11</b>	<b>-212.500,00</b>	<b>-216.139,72</b>		<b>-212.500,00</b>	<b>3.639,72</b>
<b>18</b>	<b>Saldo aus laufender Verwaltungstätigkeit ( 10 abzgl. 17)</b> <b>Einzahlungen für Investitionstätigkeit</b>	<b>-193.518,22</b>	<b>-212.200,00</b>	<b>-216.139,72</b>		<b>-212.200,00</b>	<b>3.939,72</b>
19	Zuwendungen für Investitionstätigkeit						
20	Beiträge u.ä. Entgelte für Investitionstätig.						
21	Veräußerung von Sachvermögen						
22	Veräußerung von Finanzvermögensanlagen						
23	sonstige Investitionstätigkeit						
<b>24</b>	<b>= Summe d. Einz. für Investitionstätigkeit</b> <b>Auszahlungen für Investitionstätigkeit</b>						
25	Erwerb von Grundstücken und Gebäuden						
26	Baumaßnahmen						
27	Erwerb von beweglichem Sachvermögen						
28	Erwerb von Finanzvermögensanlagen						
29	Aktivierbare Zuwendungen						
30	sonstige Investitionstätigkeit						
<b>31</b>	<b>= Summe d. Ausz. für Investitionstätigkeit</b>						
<b>32</b>	<b>Saldo aus Investitionstätigkeit (Summe Einz. abzgl. Summe Ausz. für Inv.-tät.)</b>						
<b>33</b>	<b>Finanzmittel-Überschuss/-Fehlbetrag (Summen 18 und 32)</b> <b>Ein-, Auszahlungen aus Finanzierungstätigkeit</b>	<b>-193.518,22</b>	<b>-212.200,00</b>	<b>-216.139,72</b>		<b>-212.200,00</b>	<b>3.939,72</b>
34	Einz.; Aufn. v. Kred. u. inneren Darl.						
35	Ausz.; Tilg. v. Kred. u. Rückz. v. inn. Darl.						
<b>36</b>	<b>Saldo aus Finanzierungstätigkeit (Saldo 34 und 35)</b>						
<b>37</b>	<b>Finanzmittelbestand (Saldo aus 33 und 36)</b>	<b>-193.518,22</b>	<b>-212.200,00</b>	<b>-216.139,72</b>		<b>-212.200,00</b>	<b>3.939,72</b>
38	haushaltsunwirksame Einzahlungen						
39	haushaltsunwirksame Auszahlungen						
<b>40</b>	<b>Saldo aus haushaltsunwirksamen Vorgängen (38 und 39)</b>						
<b>41</b>	<b>+/- Anfangsbestand an Zahlungsmitteln zu Beginn des Jahres</b>	<b>-1.247.576,90</b>	<b>-1.399.400,00</b>	<b>-1.441.095,12</b>	<b>-47.366,96</b>	<b>-1.446.766,96</b>	<b>-5.671,84</b>
<b>42</b>	<b>= Endbestand an Zahlungsmitteln (Liq. M. am Ende des J.)</b> <b>(Summe aus 37,40 u. 41)</b>	<b>-1.441.095,12</b>	<b>-1.611.600,00</b>	<b>-1.657.234,84</b>	<b>-47.366,96</b>	<b>-1.658.966,96</b>	<b>-1.732,12</b>

## Jahresabschluss 2018

### Teilergebnishaushalt Produkt 11.1.02 Innere Verwaltungsangelegenheiten

Gemeinde Hinte

Nr.	Bezeichnung	Ergebnis 2017	Ansatz 2018	Ergebnis 2018	HH- Rest/ÜPL/APL 2018	Ansatz gesamt 2018	Abweichung 2018
	Ordentliche Erträge						
01	Steuern und ähnliche Abgaben						
02	Zuwendungen und allgemeine Umlagen (nicht für Investitionstätigkeit)		200,00			200,00	200,00
03	Auflösungserträge aus Sonderposten						
04	sonstige Transfererträge						
05	öffentlich-rechtliche Entgelte (ohne Beiträge und Entgelte für Inv.-tätigkeit)						
06	privatrechtliche Entgelte	85,02					
07	Kostenerstattungen und Kostenumlagen	129,90	3.000,00	9,90		3.000,00	2.990,10
08	Zinsen und ähnliche Finanzerträge	666,45		716,49			-716,49
09	aktivierte Eigenleistungen						
10	Bestandsveränderungen						
11	sonstige ordentliche Erträge						
<b>12</b>	<b>= Summe ordentliche Erträge Ordentliche Aufwendungen</b>	<b>881,37</b>	<b>3.200,00</b>	<b>726,39</b>		<b>3.200,00</b>	<b>2.473,61</b>
13	Aufwendungen für aktives Personal	-212.980,78	-247.800,00	-230.553,86		-247.800,00	-17.246,14
14	Aufwendungen für Versorgung	-38.817,68	-23.000,00	-23.251,58		-23.000,00	251,58
15	Aufwendungen für Sach- und Dienstleistungen	-91.096,80	-62.300,00	-44.550,13		-62.300,00	-17.749,87
16	Abschreibungen	-28.286,89	-22.798,00	-28.372,43		-22.798,00	5.574,43
17	Zinsen und ähnliche Aufwendungen						
18	Transferaufwendungen	-500,00	-4.200,00	-3.890,09		-4.200,00	-309,91
19	sonstige ordentliche Aufwendungen	-98.627,04	-98.400,00	-130.348,35		-98.400,00	31.948,35
<b>20</b>	<b>= Summe ordentliche Aufwendungen</b>	<b>-470.309,19</b>	<b>-458.498,00</b>	<b>-460.966,44</b>		<b>-458.498,00</b>	<b>2.468,44</b>
<b>21</b>	<b>ordentliches Ergebnis (ordentliche Erträge abzüglich ordentliche Aufwendungen)</b>	<b>-469.427,82</b>	<b>-455.298,00</b>	<b>-460.240,05</b>		<b>-455.298,00</b>	<b>4.942,05</b>
22	außerordentliche Erträge						
23	außerordentliche Aufwendungen						
24	außerordentliches Ergebnis (außerord. Erträge abzüglich außerord. Aufwendungen)						
<b>25</b>	<b>Jahresergebnis (Saldo ordentliches Ergebnis und außerordentliches Ergebnis)</b>	<b>-469.427,82</b>	<b>-455.298,00</b>	<b>-460.240,05</b>		<b>-455.298,00</b>	<b>4.942,05</b>
26							

## Jahresabschluss 2018

Teilfinanzhaushalt Produkt 11.1.02 Innere Verwaltungsangelegenheiten							
Gemeinde Hinte							
Nr.	Bezeichnung	Ergebnis 2017	Ansatz 2018	Ergebnis 2018	HH- Rest/ÜPL/APL 2018	Ansatz gesamt 2018	Abweichung 2018
	Einzahlungen aus laufender Verwaltungstätigkeit						
01	Steuern und ähnliche Abgaben						
02	Zuwendungen und allgemeine Umlagen (nicht für Investitionstätigkeit)		200,00			200,00	200,00
03	sonstige Transfereinzahlungen						
04	öffentlich-rechtliche Entgelte (ohne Beiträge u.ä. Entgelte für Inv.-tätigkeit)						
05	privatrechtliche Entgelte (außer für Investitionstätigkeit)	85,00		0,02			-0,02
06	Kostenerstattungen und Kostenumlagen (außer für Investitionstätigkeit)	39,90	3.000,00	99,90		3.000,00	2.900,10
07	Zinsen und ähnliche Einzahlungen						
08	Einz. a. d. Veräußerung geringwert. VermGG						
09	sonstige haushaltswirksame Einzahlungen						
<b>10</b>	<b>= Summe d. Einz. aus lfd. Verwaltungstätigkeit</b> <b>Auszahlungen aus laufender Verwaltungstätigkeit</b>	<b>124,90</b>	<b>3.200,00</b>	<b>99,92</b>		<b>3.200,00</b>	<b>3.100,08</b>
11	Auszahlungen für aktives Personal	-218.993,64	-247.800,00	-228.658,87		-247.800,00	-19.141,13
12	Auszahlungen für Versorgung	-28.936,67	-23.000,00	-30.549,97		-23.000,00	7.549,97
13	Auszahlungen für Sach- und Dienstleistungen	-91.625,10	-62.300,00	-45.447,95		-62.300,00	-16.852,05
14	Zinsen und ähnliche Auszahlungen						
15	Transferauszahlungen (außer für Investitionstätigkeit)	-500,00	-4.200,00	-3.890,09		-4.200,00	-309,91
16	sonstige haushaltswirksame Auszahlungen	-92.514,00	-98.400,00	-134.220,15		-98.400,00	35.820,15
<b>17</b>	<b>= Summe d. Ausz. aus lfd. Verwaltungstätigkeit</b>	<b>-432.569,41</b>	<b>-435.700,00</b>	<b>-442.767,03</b>		<b>-435.700,00</b>	<b>7.067,03</b>
<b>18</b>	<b>Saldo aus laufender Verwaltungstätigkeit ( 10 abzgl. 17)</b> <b>Einzahlungen für Investitionstätigkeit</b>	<b>-432.444,51</b>	<b>-432.500,00</b>	<b>-442.667,11</b>		<b>-432.500,00</b>	<b>10.167,11</b>
19	Zuwendungen für Investitionstätigkeit						
20	Beiträge u.ä. Entgelte für Investitionstätig.						
21	Veräußerung von Sachvermögen						
22	Veräußerung von Finanzvermögensanlagen						
23	sonstige Investitionstätigkeit						
<b>24</b>	<b>= Summe d. Einz. für Investitionstätigkeit</b> <b>Auszahlungen für Investitionstätigkeit</b>						
25	Erwerb von Grundstücken und Gebäuden	-28.037,67		-6.622,42			6.622,42
26	Baumaßnahmen						
27	Erwerb von beweglichem Sachvermögen	-12.131,64	-5.000,00	-4.686,22		-5.000,00	-313,78
28	Erwerb von Finanzvermögensanlagen						
29	Aktivierbare Zuwendungen						
30	sonstige Investitionstätigkeit						
<b>31</b>	<b>= Summe d. Ausz. für Investitionstätigkeit</b>	<b>-40.169,31</b>	<b>-5.000,00</b>	<b>-11.308,64</b>		<b>-5.000,00</b>	<b>6.308,64</b>
<b>32</b>	<b>Saldo aus Investitionstätigkeit (Summe Einz. abzgl. Summe Ausz. für Inv.-tät.)</b>	<b>-40.169,31</b>	<b>-5.000,00</b>	<b>-11.308,64</b>		<b>-5.000,00</b>	<b>6.308,64</b>
<b>33</b>	<b>Finanzmittel-Überschuss/-Fehlbetrag (Summen 18 und 32)</b> <b>Ein-, Auszahlungen aus Finanzierungstätigkeit</b>	<b>-472.613,82</b>	<b>-437.500,00</b>	<b>-453.975,75</b>		<b>-437.500,00</b>	<b>16.475,75</b>
34	Einz.; Aufn. v. Kred. u. inneren Darl.						
35	Ausz.; Tilg. v. Kred. u. Rückz. v. inn. Darl.						
<b>36</b>	<b>Saldo aus Finanzierungstätigkeit (Saldo 34 und 35)</b>						
<b>37</b>	<b>Finanzmittelbestand (Saldo aus 33 und 36)</b>	<b>-472.613,82</b>	<b>-437.500,00</b>	<b>-453.975,75</b>		<b>-437.500,00</b>	<b>16.475,75</b>
38	haushaltsunwirksame Einzahlungen						
39	haushaltsunwirksame Auszahlungen						
<b>40</b>	<b>Saldo aus haushaltsunwirksamen Vorgängen (38 und 39)</b>						
<b>41</b>	<b>+/- Anfangsbestand an Zahlungsmitteln zu Beginn des Jahres</b>	<b>-3.065.676,37</b>	<b>-2.667.100,00</b>	<b>-3.538.290,19</b>	<b>-818.379,49</b>	<b>-3.485.479,49</b>	<b>52.810,70</b>
<b>42</b>	<b>= Endbestand an Zahlungsmitteln (Liq. M. am Ende des J.)</b> <b>(Summe aus 37,40 u. 41)</b>	<b>-3.538.290,19</b>	<b>-3.104.600,00</b>	<b>-3.992.265,94</b>	<b>-818.379,49</b>	<b>-3.922.979,49</b>	<b>69.286,45</b>

## Jahresabschluss 2018

### Teilergebnishaushalt Produkt 11.1.03 Finanzverwaltung

Gemeinde Hinte

Nr.	Bezeichnung	Ergebnis 2017	Ansatz 2018	Ergebnis 2018	HH- Rest/ÜPL/APL 2018	Ansatz gesamt 2018	Abweichung 2018
	Ordentliche Erträge						
01	Steuern und ähnliche Abgaben						
02	Zuwendungen und allgemeine Umlagen (nicht für Investitionstätigkeit)						
03	Auflösungserträge aus Sonderposten						
04	sonstige Transfererträge						
05	öffentlich-rechtliche Entgelte (ohne Beiträge und Entgelte für Inv.-tätigkeit)	108,00		54,00			-54,00
06	privatrechtliche Entgelte						
07	Kostenerstattungen und Kostenumlagen	16.180,12	14.500,00	15.662,61		14.500,00	-1.162,61
08	Zinsen und ähnliche Finanzerträge	56,47		64,96			-64,96
09	aktivierte Eigenleistungen						
10	Bestandsveränderungen						
11	sonstige ordentliche Erträge	29.073,13		29.554,45			-29.554,45
<b>12</b>	<b>= Summe ordentliche Erträge Ordentliche Aufwendungen</b>	<b>45.417,72</b>	<b>14.500,00</b>	<b>45.336,02</b>		<b>14.500,00</b>	<b>-30.836,02</b>
13	Aufwendungen für aktives Personal	-141.883,09	-137.777,00	-135.613,70		-137.777,00	-2.163,30
14	Aufwendungen für Versorgung			-2.363,10			2.363,10
15	Aufwendungen für Sach- und Dienstleistungen	-3.785,00	-5.500,00	-2.300,79		-5.500,00	-3.199,21
16	Abschreibungen	-26.129,49	-21.758,00	-23.027,65		-21.758,00	1.269,65
17	Zinsen und ähnliche Aufwendungen						
18	Transferaufwendungen						
19	sonstige ordentliche Aufwendungen	-290,92	-62.400,00	-33.387,33	-18.000,00	-80.400,00	-47.012,67
<b>20</b>	<b>= Summe ordentliche Aufwendungen</b>	<b>-172.088,50</b>	<b>-227.435,00</b>	<b>-196.692,57</b>	<b>-18.000,00</b>	<b>-245.435,00</b>	<b>-48.742,43</b>
<b>21</b>	<b>ordentliches Ergebnis (ordentliche Erträge abzüglich ordentliche Aufwendungen)</b>	<b>-126.670,78</b>	<b>-212.935,00</b>	<b>-151.356,55</b>	<b>-18.000,00</b>	<b>-230.935,00</b>	<b>-79.578,45</b>
22	außerordentliche Erträge						
23	außerordentliche Aufwendungen						
24	außerordentliches Ergebnis (außerord. Erträge abzüglich außerord. Aufwendungen)						
<b>25</b>	<b>Jahresergebnis (Saldo ordentliches Ergebnis und außerordentliches Ergebnis)</b>	<b>-126.670,78</b>	<b>-212.935,00</b>	<b>-151.356,55</b>	<b>-18.000,00</b>	<b>-230.935,00</b>	<b>-79.578,45</b>
26							

## Jahresabschluss 2018

Teilfinanzhaushalt Produkt 11.1.03 Finanzverwaltung							
Gemeinde Hinte							
Nr.	Bezeichnung	Ergebnis 2017	Ansatz 2018	Ergebnis 2018	HH- Rest/ÜPL/APL 2018	Ansatz gesamt 2018	Abweichung 2018
	Einzahlungen aus laufender Verwaltungstätigkeit						
01	Steuern und ähnliche Abgaben						
02	Zuwendungen und allgemeine Umlagen (nicht für Investitionstätigkeit)						
03	sonstige Transfereinzahlungen						
04	öffentlich-rechtliche Entgelte (ohne Beiträge u.ä. Entgelte für Inv.-tätigkeit)	54,00		59,54			-59,54
05	privatrechtliche Entgelte (außer für Investitionstätigkeit)						
06	Kostenerstattungen und Kostenumlagen (außer für Investitionstätigkeit)	16.180,12	14.500,00	15.662,61		14.500,00	-1.162,61
07	Zinsen und ähnliche Einzahlungen						
08	Einz. a. d. Veräußerung geringwert. VermGG						
09	sonstige haushaltswirksame Einzahlungen						
<b>10</b>	<b>= Summe d. Einz. aus lfd. Verwaltungstätigkeit Auszahlungen aus laufender Verwaltungstätigkeit</b>	<b>16.234,12</b>	<b>14.500,00</b>	<b>15.722,15</b>		<b>14.500,00</b>	<b>-1.222,15</b>
11	Auszahlungen für aktives Personal	-120.754,66	-125.200,00	-110.731,94		-125.200,00	-14.468,06
12	Auszahlungen für Versorgung	-202,68		-2.548,90			2.548,90
13	Auszahlungen für Sach- und Dienstleistungen	-3.785,00	-5.500,00	-2.236,79		-5.500,00	-3.263,21
14	Zinsen und ähnliche Auszahlungen						
15	Transferauszahlungen (außer für Investitionstätigkeit)						
16	sonstige haushaltswirksame Auszahlungen	-13.643,32	-62.400,00	-33.092,93	-18.000,00	-80.400,00	-47.307,07
<b>17</b>	<b>= Summe d. Ausz. aus lfd. Verwaltungstätigkeit</b>	<b>-138.385,66</b>	<b>-193.100,00</b>	<b>-148.610,56</b>	<b>-18.000,00</b>	<b>-211.100,00</b>	<b>-62.489,44</b>
<b>18</b>	<b>Saldo aus laufender Verwaltungstätigkeit ( 10 abzgl. 17) Einzahlungen für Investitionstätigkeit</b>	<b>-122.151,54</b>	<b>-178.600,00</b>	<b>-132.888,41</b>	<b>-18.000,00</b>	<b>-196.600,00</b>	<b>-63.711,59</b>
19	Zuwendungen für Investitionstätigkeit						
20	Beiträge u.ä. Entgelte für Investitionstätig.						
21	Veräußerung von Sachvermögen						
22	Veräußerung von Finanzvermögensanlagen						
23	sonstige Investitionstätigkeit						
<b>24</b>	<b>= Summe d. Einz. für Investitionstätigkeit Auszahlungen für Investitionstätigkeit</b>						
25	Erwerb von Grundstücken und Gebäuden						
26	Baumaßnahmen						
27	Erwerb von beweglichem Sachvermögen						
28	Erwerb von Finanzvermögensanlagen						
29	Aktivierbare Zuwendungen						
30	sonstige Investitionstätigkeit						
<b>31</b>	<b>= Summe d. Ausz. für Investitionstätigkeit</b>						
<b>32</b>	<b>Saldo aus Investitionstätigkeit (Summe Einz. abz. Summe Ausz. für Inv.-tät.)</b>						
<b>33</b>	<b>Finanzmittel-Überschuss/-Fehlbetrag (Summen 18 und 32) Ein-, Auszahlungen aus Finanzierungstätigkeit</b>	<b>-122.151,54</b>	<b>-178.600,00</b>	<b>-132.888,41</b>	<b>-18.000,00</b>	<b>-196.600,00</b>	<b>-63.711,59</b>
34	Einz.; Aufn. v. Kred. u. inneren Darl.						
35	Ausz.; Tilg. v. Kred. u. Rückz. v. inn. Darl.						
<b>36</b>	<b>Saldo aus Finanzierungstätigkeit (Saldo 34 und 35)</b>						
<b>37</b>	<b>Finanzmittelbestand (Saldo aus 33 und 36)</b>	<b>-122.151,54</b>	<b>-178.600,00</b>	<b>-132.888,41</b>	<b>-18.000,00</b>	<b>-196.600,00</b>	<b>-63.711,59</b>
38	haushaltsunwirksame Einzahlungen	387.417,01		409.911,32			-409.911,32
39	haushaltsunwirksame Auszahlungen	-385.811,85		-415.668,98			415.668,98
<b>40</b>	<b>Saldo aus haushaltsunwirksamen Vorgängen (38 und 39)</b>	<b>1.605,16</b>		<b>-5.757,66</b>			<b>5.757,66</b>
<b>41</b>	<b>+/- Anfangsbestand an Zahlungsmitteln zu Beginn des Jahres</b>	<b>-131.740,85</b>	<b>-1.073.400,00</b>	<b>-252.287,23</b>	<b>-1.000,00</b>	<b>-1.074.400,00</b>	<b>-822.112,77</b>
<b>42</b>	<b>= Endbestand an Zahlungsmitteln (Liq. M. am Ende des J.) (Summe aus 37,40 u. 41)</b>	<b>-252.287,23</b>	<b>-1.252.000,00</b>	<b>-390.933,30</b>	<b>-19.000,00</b>	<b>-1.271.000,00</b>	<b>-880.066,70</b>



## Jahresabschluss 2018

### Teilergebnishaushalt Produkt 11.1.04 Gemeindekasse

Gemeinde Hinte

Nr.	Bezeichnung	Ergebnis 2017	Ansatz 2018	Ergebnis 2018	HH- Rest/ÜPL/APL 2018	Ansatz gesamt 2018	Abweichung 2018
	Ordentliche Erträge						
01	Steuern und ähnliche Abgaben						
02	Zuwendungen und allgemeine Umlagen (nicht für Investitionstätigkeit)						
03	Auflösungserträge aus Sonderposten						
04	sonstige Transfererträge						
05	öffentlich-rechtliche Entgelte (ohne Beiträge und Entgelte für Inv.-tätigkeit)	7,50		15,00			-15,00
06	privatrechtliche Entgelte						
07	Kostenerstattungen und Kostenumlagen						
08	Zinsen und ähnliche Finanzerträge	170,98		187,15			-187,15
09	aktivierte Eigenleistungen						
10	Bestandsveränderungen						
11	sonstige ordentliche Erträge	22.055,80	13.000,00	10.580,84		13.000,00	2.419,16
<b>12</b>	<b>= Summe ordentliche Erträge Ordentliche Aufwendungen</b>	<b>22.234,28</b>	<b>13.000,00</b>	<b>10.782,99</b>		<b>13.000,00</b>	<b>2.217,01</b>
13	Aufwendungen für aktives Personal	-60.254,20	-56.200,00	-57.633,85		-56.200,00	1.433,85
14	Aufwendungen für Versorgung						
15	Aufwendungen für Sach- und Dienstleistungen		-1.500,00	-564,00		-1.500,00	-936,00
16	Abschreibungen	-4.770,14		-2.364,70			2.364,70
17	Zinsen und ähnliche Aufwendungen	-471,61	-600,00	-470,41		-600,00	-129,59
18	Transferaufwendungen						
19	sonstige ordentliche Aufwendungen	-3.774,51	-8.700,00	-5.615,87		-8.700,00	-3.084,13
<b>20</b>	<b>= Summe ordentliche Aufwendungen</b>	<b>-69.270,46</b>	<b>-67.000,00</b>	<b>-66.648,83</b>		<b>-67.000,00</b>	<b>-351,17</b>
<b>21</b>	<b>ordentliches Ergebnis (ordentliche Erträge abzüglich ordentliche Aufwendungen)</b>	<b>-47.036,18</b>	<b>-54.000,00</b>	<b>-55.865,84</b>		<b>-54.000,00</b>	<b>1.865,84</b>
22	außerordentliche Erträge						
23	außerordentliche Aufwendungen						
24	außerordentliches Ergebnis (außerord. Erträge abzüglich außerord. Aufwendungen)						
<b>25</b>	<b>Jahresergebnis (Saldo ordentliches Ergebnis und außerordentliches Ergebnis)</b>	<b>-47.036,18</b>	<b>-54.000,00</b>	<b>-55.865,84</b>		<b>-54.000,00</b>	<b>1.865,84</b>
26							

## Jahresabschluss 2018

### Teilfinanzhaushalt Produkt 11.1.04 Gemeindekasse

Gemeinde Hinte

Nr.	Bezeichnung	Ergebnis 2017	Ansatz 2018	Ergebnis 2018	HH- Rest/ÜPL/APL 2018	Ansatz gesamt 2018	Abweichung 2018
	Einzahlungen aus laufender Verwaltungstätigkeit						
01	Steuern und ähnliche Abgaben						
02	Zuwendungen und allgemeine Umlagen (nicht für Investitionstätigkeit)						
03	sonstige Transfereinzahlungen						
04	öffentlich-rechtliche Entgelte (ohne Beiträge u.ä. Entgelte für Inv.-tätigkeit)	7,50		15,00			-15,00
05	privatrechtliche Entgelte (außer für Investitionstätigkeit)						
06	Kostenerstattungen und Kostenumlagen (außer für Investitionstätigkeit)						
07	Zinsen und ähnliche Einzahlungen	150,44		200,94			-200,94
08	Einz. a. d. Veräußerung geringwert. VermGG						
09	sonstige haushaltswirksame Einzahlungen	8.316,20	13.000,00	10.527,39		13.000,00	2.472,61
<b>10</b>	<b>= Summe d. Einz. aus lfd. Verwaltungstätigkeit Auszahlungen aus laufender Verwaltungstätigkeit</b>	<b>8.474,14</b>	<b>13.000,00</b>	<b>10.743,33</b>		<b>13.000,00</b>	<b>2.256,67</b>
11	Auszahlungen für aktives Personal	-60.285,61	-56.100,00	-57.457,11		-56.100,00	1.357,11
12	Auszahlungen für Versorgung						
13	Auszahlungen für Sach- und Dienstleistungen		-1.500,00	-564,00		-1.500,00	-936,00
14	Zinsen und ähnliche Auszahlungen	-471,61	-600,00	-470,41		-600,00	-129,59
15	Transferauszahlungen (außer für Investitionstätigkeit)						
16	sonstige haushaltswirksame Auszahlungen	-3.865,96	-8.700,00	-2.886,81		-8.700,00	-5.813,19
<b>17</b>	<b>= Summe d. Ausz. aus lfd. Verwaltungstätigkeit</b>	<b>-64.623,18</b>	<b>-66.900,00</b>	<b>-61.378,33</b>		<b>-66.900,00</b>	<b>-5.521,67</b>
<b>18</b>	<b>Saldo aus laufender Verwaltungstätigkeit ( 10 abzgl. 17) Einzahlungen für Investitionstätigkeit</b>	<b>-56.149,04</b>	<b>-53.900,00</b>	<b>-50.635,00</b>		<b>-53.900,00</b>	<b>-3.265,00</b>
19	Zuwendungen für Investitionstätigkeit						
20	Beiträge u.ä. Entgelte für Investitionstätig.						
21	Veräußerung von Sachvermögen						
22	Veräußerung von Finanzvermögensanlagen						
23	sonstige Investitionstätigkeit						
<b>24</b>	<b>= Summe d. Einz. für Investitionstätigkeit Auszahlungen für Investitionstätigkeit</b>						
25	Erwerb von Grundstücken und Gebäuden						
26	Baumaßnahmen						
27	Erwerb von beweglichem Sachvermögen						
28	Erwerb von Finanzvermögensanlagen						
29	Aktivierbare Zuwendungen						
30	sonstige Investitionstätigkeit						
<b>31</b>	<b>= Summe d. Ausz. für Investitionstätigkeit</b>						
<b>32</b>	<b>Saldo aus Investitionstätigkeit (Summe Einz. abzgl. Summe Ausz. für Inv.-tät.)</b>						
<b>33</b>	<b>Finanzmittel-Überschuss/-Fehlbetrag (Summen 18 und 32) Ein-, Auszahlungen aus Finanzierungstätigkeit</b>	<b>-56.149,04</b>	<b>-53.900,00</b>	<b>-50.635,00</b>		<b>-53.900,00</b>	<b>-3.265,00</b>
34	Einz.; Aufn. v. Kred. u. inneren Darl.						
35	Ausz.; Tilg. v. Kred. u. Rückz. v. inn. Darl.						
<b>36</b>	<b>Saldo aus Finanzierungstätigkeit (Saldo 34 und 35)</b>						
<b>37</b>	<b>Finanzmittelbestand (Saldo aus 33 und 36)</b>	<b>-56.149,04</b>	<b>-53.900,00</b>	<b>-50.635,00</b>		<b>-53.900,00</b>	<b>-3.265,00</b>
38	haushaltsunwirksame Einzahlungen	453.529,86		89.548,87			-89.548,87
39	haushaltsunwirksame Auszahlungen	-395.810,15		-78.608,46			78.608,46
<b>40</b>	<b>Saldo aus haushaltsunwirksamen Vorgängen (38 und 39)</b>	<b>57.719,71</b>		<b>10.940,41</b>			<b>-10.940,41</b>
<b>41</b>	<b>+/- Anfangsbestand an Zahlungsmitteln zu Beginn des Jahres</b>	<b>-6.493.274,79</b>	<b>-18.244.800,00</b>	<b>-6.491.704,12</b>	<b>-1.201,20</b>	<b>-18.246.001,20</b>	<b>-11.754.297,08</b>
<b>42</b>	<b>= Endbestand an Zahlungsmitteln (Liq. M. am Ende des J.) (Summe aus 37,40 u. 41)</b>	<b>-6.491.704,12</b>	<b>-18.298.700,00</b>	<b>-6.531.398,71</b>	<b>-1.201,20</b>	<b>-18.299.901,20</b>	<b>-11.768.502,49</b>

## Jahresabschluss 2018

### Teilergebnishaushalt Produkt 11.1.07 Einrichtungen für die gesamte Verwaltung

Gemeinde Hinte

Nr.	Bezeichnung	Ergebnis 2017	Ansatz 2018	Ergebnis 2018	HH- Rest/ÜPL/APL 2018	Ansatz gesamt 2018	Abweichung 2018
	Ordentliche Erträge						
01	Steuern und ähnliche Abgaben						
02	Zuwendungen und allgemeine Umlagen (nicht für Investitionstätigkeit)	570,00	1.000,00	577,00		1.000,00	423,00
03	Auflösungserträge aus Sonderposten						
04	sonstige Transfererträge						
05	öffentlich-rechtliche Entgelte (ohne Beiträge und Entgelte für Inv.-tätigkeit)						
06	privatrechtliche Entgelte						
07	Kostenerstattungen und Kostenumlagen	83,24					
08	Zinsen und ähnliche Finanzerträge						
09	aktivierte Eigenleistungen						
10	Bestandsveränderungen						
11	sonstige ordentliche Erträge						
<b>12</b>	<b>= Summe ordentliche Erträge Ordentliche Aufwendungen</b>	<b>653,24</b>	<b>1.000,00</b>	<b>577,00</b>		<b>1.000,00</b>	<b>423,00</b>
13	Aufwendungen für aktives Personal	-65.806,58	-63.000,00	-67.568,76		-63.000,00	4.568,76
14	Aufwendungen für Versorgung						
15	Aufwendungen für Sach- und Dienstleistungen	-25.070,81	-25.100,00	-40.651,04		-25.100,00	15.551,04
16	Abschreibungen						
17	Zinsen und ähnliche Aufwendungen						
18	Transferaufwendungen						
19	sonstige ordentliche Aufwendungen	-2.542,61	-7.800,00	-1.633,01		-7.800,00	-6.166,99
<b>20</b>	<b>= Summe ordentliche Aufwendungen</b>	<b>-93.420,00</b>	<b>-95.900,00</b>	<b>-109.852,81</b>		<b>-95.900,00</b>	<b>13.952,81</b>
<b>21</b>	<b>ordentliches Ergebnis (ordentliche Erträge abzüglich ordentliche Aufwendungen)</b>	<b>-92.766,76</b>	<b>-94.900,00</b>	<b>-109.275,81</b>		<b>-94.900,00</b>	<b>14.375,81</b>
22	außerordentliche Erträge						
23	außerordentliche Aufwendungen						
24	außerordentliches Ergebnis (außerord. Erträge abzüglich außerord. Aufwendungen)						
<b>25</b>	<b>Jahresergebnis (Saldo ordentliches Ergebnis und außerordentliches Ergebnis)</b>	<b>-92.766,76</b>	<b>-94.900,00</b>	<b>-109.275,81</b>		<b>-94.900,00</b>	<b>14.375,81</b>
26							

## Jahresabschluss 2018

Teilfinanzhaushalt Produkt 11.1.07 Einrichtungen für die gesamte Verwaltung							
Gemeinde Hinte							
Nr.	Bezeichnung	Ergebnis 2017	Ansatz 2018	Ergebnis 2018	HH- Rest/ÜPL/APL 2018	Ansatz gesamt 2018	Abweichung 2018
	Einzahlungen aus laufender Verwaltungstätigkeit						
01	Steuern und ähnliche Abgaben						
02	Zuwendungen und allgemeine Umlagen (nicht für Investitionstätigkeit)	570,00	1.000,00	577,00		1.000,00	423,00
03	sonstige Transfereinzahlungen						
04	öffentlich-rechtliche Entgelte (ohne Beiträge u.ä. Entgelte für Inv.-tätigkeit)						
05	privatrechtliche Entgelte (außer für Investitionstätigkeit)						
06	Kostenerstattungen und Kostenumlagen (außer für Investitionstätigkeit)	83,24					
07	Zinsen und ähnliche Einzahlungen						
08	Einz. a. d. Veräußerung geringwert. VermGG						
09	sonstige haushaltswirksame Einzahlungen						
<b>10</b>	<b>= Summe d. Einz. aus lfd. Verwaltungstätigkeit</b> <b>Auszahlungen aus laufender Verwaltungstätigkeit</b>	<b>653,24</b>	<b>1.000,00</b>	<b>577,00</b>		<b>1.000,00</b>	<b>423,00</b>
11	Auszahlungen für aktives Personal	-65.738,97	-62.900,00	-67.677,80		-62.900,00	4.777,80
12	Auszahlungen für Versorgung						
13	Auszahlungen für Sach- und Dienstleistungen	-25.070,81	-25.100,00	-24.384,70		-25.100,00	-715,30
14	Zinsen und ähnliche Auszahlungen						
15	Transferauszahlungen (außer für Investitionstätigkeit)						
16	sonstige haushaltswirksame Auszahlungen	-2.270,94	-7.800,00	-1.789,44		-7.800,00	-6.010,56
<b>17</b>	<b>= Summe d. Ausz. aus lfd. Verwaltungstätigkeit</b>	<b>-93.080,72</b>	<b>-95.800,00</b>	<b>-93.851,94</b>		<b>-95.800,00</b>	<b>-1.948,06</b>
<b>18</b>	<b>Saldo aus laufender Verwaltungstätigkeit ( 10 abzgl. 17)</b> <b>Einzahlungen für Investitionstätigkeit</b>	<b>-92.427,48</b>	<b>-94.800,00</b>	<b>-93.274,94</b>		<b>-94.800,00</b>	<b>-1.525,06</b>
19	Zuwendungen für Investitionstätigkeit						
20	Beiträge u.ä. Entgelte für Investitionstätig.						
21	Veräußerung von Sachvermögen						
22	Veräußerung von Finanzvermögensanlagen						
23	sonstige Investitionstätigkeit						
<b>24</b>	<b>= Summe d. Einz. für Investitionstätigkeit</b> <b>Auszahlungen für Investitionstätigkeit</b>						
25	Erwerb von Grundstücken und Gebäuden						
26	Baumaßnahmen						
27	Erwerb von beweglichem Sachvermögen						
28	Erwerb von Finanzvermögensanlagen						
29	Aktivierbare Zuwendungen						
30	sonstige Investitionstätigkeit						
<b>31</b>	<b>= Summe d. Ausz. für Investitionstätigkeit</b>						
<b>32</b>	<b>Saldo aus Investitionstätigkeit (Summe Einz. abzgl. Summe Ausz. für Inv.-tät.)</b>						
<b>33</b>	<b>Finanzmittel-Überschuss/-Fehlbetrag (Summen 18 und 32)</b> <b>Ein-, Auszahlungen aus Finanzierungstätigkeit</b>	<b>-92.427,48</b>	<b>-94.800,00</b>	<b>-93.274,94</b>		<b>-94.800,00</b>	<b>-1.525,06</b>
34	Einz.; Aufn. v. Kred. u. inneren Darl.						
35	Ausz.; Tilg. v. Kred. u. Rückz. v. inn. Darl.						
<b>36</b>	<b>Saldo aus Finanzierungstätigkeit (Saldo 34 und 35)</b>						
<b>37</b>	<b>Finanzmittelbestand (Saldo aus 33 und 36)</b>	<b>-92.427,48</b>	<b>-94.800,00</b>	<b>-93.274,94</b>		<b>-94.800,00</b>	<b>-1.525,06</b>
38	haushaltsunwirksame Einzahlungen						
39	haushaltsunwirksame Auszahlungen						
<b>40</b>	<b>Saldo aus haushaltsunwirksamen Vorgängen (38 und 39)</b>						
<b>41</b>	<b>+/- Anfangsbestand an Zahlungsmitteln zu Beginn des Jahres</b>	<b>-447.725,11</b>	<b>-523.200,00</b>	<b>-540.152,59</b>	<b>-10.100,00</b>	<b>-533.300,00</b>	<b>6.852,59</b>
<b>42</b>	<b>= Endbestand an Zahlungsmitteln (Liq. M. am Ende des J.)</b> <b>(Summe aus 37,40 u. 41)</b>	<b>-540.152,59</b>	<b>-618.000,00</b>	<b>-633.427,53</b>	<b>-10.100,00</b>	<b>-628.100,00</b>	<b>5.327,53</b>

## Jahresabschluss 2018

### Teilergebnishaushalt Produkt 11.1.08 Elektronische Datenverarbeitungsanlage

Gemeinde Hinte

Nr.	Bezeichnung	Ergebnis 2017	Ansatz 2018	Ergebnis 2018	HH- Rest/ÜPL/APL 2018	Ansatz gesamt 2018	Abweichung 2018
	Ordentliche Erträge						
01	Steuern und ähnliche Abgaben						
02	Zuwendungen und allgemeine Umlagen (nicht für Investitionstätigkeit)						
03	Auflösungserträge aus Sonderposten						
04	sonstige Transfererträge						
05	öffentlich-rechtliche Entgelte (ohne Beiträge und Entgelte für Inv.-tätigkeit)						
06	privatrechtliche Entgelte						
07	Kostenerstattungen und Kostenumlagen						
08	Zinsen und ähnliche Finanzerträge						
09	aktivierte Eigenleistungen						
10	Bestandsveränderungen						
11	sonstige ordentliche Erträge						
<b>12</b>	<b>= Summe ordentliche Erträge Ordentliche Aufwendungen</b>						
13	Aufwendungen für aktives Personal						
14	Aufwendungen für Versorgung						
15	Aufwendungen für Sach- und Dienstleistungen	-5.475,89	-4.800,00	-4.741,88		-4.800,00	-58,12
16	Abschreibungen	-47.791,17	-14.840,00	-45.208,53		-14.840,00	30.368,53
17	Zinsen und ähnliche Aufwendungen						
18	Transferaufwendungen						
19	sonstige ordentliche Aufwendungen	-145.451,27	-176.100,00	-157.620,67		-176.100,00	-18.479,33
<b>20</b>	<b>= Summe ordentliche Aufwendungen</b>	<b>-198.718,33</b>	<b>-195.740,00</b>	<b>-207.571,08</b>		<b>-195.740,00</b>	<b>11.831,08</b>
<b>21</b>	<b>ordentliches Ergebnis (ordentliche Erträge abzüglich ordentliche Aufwendungen)</b>	<b>-198.718,33</b>	<b>-195.740,00</b>	<b>-207.571,08</b>		<b>-195.740,00</b>	<b>11.831,08</b>
22	außerordentliche Erträge	44,00					
23	außerordentliche Aufwendungen						
24	außerordentliches Ergebnis (außerord. Erträge abzüglich außerord. Aufwendungen)	44,00					
<b>25</b>	<b>Jahresergebnis (Saldo ordentliches Ergebnis und außerordentliches Ergebnis)</b>	<b>-198.674,33</b>	<b>-195.740,00</b>	<b>-207.571,08</b>		<b>-195.740,00</b>	<b>11.831,08</b>
26							

## Jahresabschluss 2018

Teilfinanzhaushalt Produkt 11.1.08 Elektronische Datenverarbeitungsanlage							
Gemeinde Hinte							
Nr.	Bezeichnung	Ergebnis 2017	Ansatz 2018	Ergebnis 2018	HH- Rest/ÜPL/APL 2018	Ansatz gesamt 2018	Abweichung 2018
	Einzahlungen aus laufender Verwaltungstätigkeit						
01	Steuern und ähnliche Abgaben						
02	Zuwendungen und allgemeine Umlagen (nicht für Investitionstätigkeit)						
03	sonstige Transfereinzahlungen						
04	öffentlich-rechtliche Entgelte (ohne Beiträge u.ä. Entgelte für Inv.-tätigkeit)						
05	privatrechtliche Entgelte (außer für Investitionstätigkeit)						
06	Kostenerstattungen und Kostenumlagen (außer für Investitionstätigkeit)						
07	Zinsen und ähnliche Einzahlungen						
08	Einz. a. d. Veräußerung geringwert. VermGG						
09	sonstige haushaltswirksame Einzahlungen	44,00					
<b>10</b>	<b>= Summe d. Einz. aus lfd. Verwaltungstätigkeit Auszahlungen aus laufender Verwaltungstätigkeit</b>	<b>44,00</b>					
11	Auszahlungen für aktives Personal						
12	Auszahlungen für Versorgung						
13	Auszahlungen für Sach- und Dienstleistungen	-5.350,37	-4.800,00	-4.867,40		-4.800,00	67,40
14	Zinsen und ähnliche Auszahlungen						
15	Transferauszahlungen (außer für Investitionstätigkeit)						
16	sonstige haushaltswirksame Auszahlungen	-149.363,50	-176.100,00	-157.511,68		-176.100,00	-18.588,32
<b>17</b>	<b>= Summe d. Ausz. aus lfd. Verwaltungstätigkeit</b>	<b>-154.713,87</b>	<b>-180.900,00</b>	<b>-162.379,08</b>		<b>-180.900,00</b>	<b>-18.520,92</b>
<b>18</b>	<b>Saldo aus laufender Verwaltungstätigkeit ( 10 abzgl. 17) Einzahlungen für Investitionstätigkeit</b>	<b>-154.669,87</b>	<b>-180.900,00</b>	<b>-162.379,08</b>		<b>-180.900,00</b>	<b>-18.520,92</b>
19	Zuwendungen für Investitionstätigkeit						
20	Beiträge u.ä. Entgelte für Investitionstätig.						
21	Veräußerung von Sachvermögen						
22	Veräußerung von Finanzvermögensanlagen						
23	sonstige Investitionstätigkeit						
<b>24</b>	<b>= Summe d. Einz. für Investitionstätigkeit Auszahlungen für Investitionstätigkeit</b>						
25	Erwerb von Grundstücken und Gebäuden						
26	Baumaßnahmen						
27	Erwerb von beweglichem Sachvermögen	-5.414,34	-36.000,00	-26.548,21		-36.000,00	-9.451,79
28	Erwerb von Finanzvermögensanlagen						
29	Aktivierbare Zuwendungen						
30	sonstige Investitionstätigkeit	-26.924,67	-26.600,00	-43.293,80	-15.000,00	-41.600,00	1.693,80
<b>31</b>	<b>= Summe d. Ausz. für Investitionstätigkeit</b>	<b>-32.339,01</b>	<b>-62.600,00</b>	<b>-69.842,01</b>	<b>-15.000,00</b>	<b>-77.600,00</b>	<b>-7.757,99</b>
<b>32</b>	<b>Saldo aus Investitionstätigkeit (Summe Einz. abz. Summe Ausz. für Inv.-tät.)</b>	<b>-32.339,01</b>	<b>-62.600,00</b>	<b>-69.842,01</b>	<b>-15.000,00</b>	<b>-77.600,00</b>	<b>-7.757,99</b>
<b>33</b>	<b>Finanzmittel-Überschuss/-Fehlbetrag (Summen 18 und 32) Ein-, Auszahlungen aus Finanzierungstätigkeit</b>	<b>-187.008,88</b>	<b>-243.500,00</b>	<b>-232.221,09</b>	<b>-15.000,00</b>	<b>-258.500,00</b>	<b>-26.278,91</b>
34	Einz.; Aufn. v. Kred. u. inneren Darl.						
35	Ausz.; Tilg. v. Kred. u. Rückz. v. inn. Darl.						
<b>36</b>	<b>Saldo aus Finanzierungstätigkeit (Saldo 34 und 35)</b>						
<b>37</b>	<b>Finanzmittelbestand (Saldo aus 33 und 36)</b>	<b>-187.008,88</b>	<b>-243.500,00</b>	<b>-232.221,09</b>	<b>-15.000,00</b>	<b>-258.500,00</b>	<b>-26.278,91</b>
38	haushaltsunwirksame Einzahlungen						
39	haushaltsunwirksame Auszahlungen						
<b>40</b>	<b>Saldo aus haushaltsunwirksamen Vorgängen (38 und 39)</b>						
<b>41</b>	<b>+/- Anfangsbestand an Zahlungsmitteln zu Beginn des Jahres</b>	<b>-764.408,68</b>	<b>-1.040.000,00</b>	<b>-951.417,56</b>	<b>-130.918,12</b>	<b>-1.170.918,12</b>	<b>-219.500,56</b>
<b>42</b>	<b>= Endbestand an Zahlungsmitteln (Liq. M. am Ende des J.) (Summe aus 37,40 u. 41)</b>	<b>-951.417,56</b>	<b>-1.283.500,00</b>	<b>-1.183.638,65</b>	<b>-145.918,12</b>	<b>-1.429.418,12</b>	<b>-245.779,47</b>

## Jahresabschluss 2018

### Teilergebnishaushalt Produkt 53.1.01 Elektrizitätsversorgung

Gemeinde Hinte

Nr.	Bezeichnung	Ergebnis 2017	Ansatz 2018	Ergebnis 2018	HH- Rest/ÜPL/APL 2018	Ansatz gesamt 2018	Abweichung 2018
	Ordentliche Erträge						
01	Steuern und ähnliche Abgaben						
02	Zuwendungen und allgemeine Umlagen (nicht für Investitionstätigkeit)						
03	Auflösungserträge aus Sonderposten						
04	sonstige Transfererträge						
05	öffentlich-rechtliche Entgelte (ohne Beiträge und Entgelte für Inv.-tätigkeit)						
06	privatrechtliche Entgelte						
07	Kostenerstattungen und Kostenumlagen						
08	Zinsen und ähnliche Finanzerträge						
09	aktivierte Eigenleistungen						
10	Bestandsveränderungen						
11	sonstige ordentliche Erträge	210.831,23	165.000,00	167.220,48		165.000,00	-2.220,48
<b>12</b>	<b>= Summe ordentliche Erträge Ordentliche Aufwendungen</b>	<b>210.831,23</b>	<b>165.000,00</b>	<b>167.220,48</b>		<b>165.000,00</b>	<b>-2.220,48</b>
13	Aufwendungen für aktives Personal						
14	Aufwendungen für Versorgung						
15	Aufwendungen für Sach- und Dienstleistungen						
16	Abschreibungen						
17	Zinsen und ähnliche Aufwendungen						
18	Transferaufwendungen						
19	sonstige ordentliche Aufwendungen		-500,00			-500,00	-500,00
<b>20</b>	<b>= Summe ordentliche Aufwendungen</b>		<b>-500,00</b>			<b>-500,00</b>	<b>-500,00</b>
<b>21</b>	<b>ordentliches Ergebnis (ordentliche Erträge abzüglich ordentliche Aufwendungen)</b>	<b>210.831,23</b>	<b>164.500,00</b>	<b>167.220,48</b>		<b>164.500,00</b>	<b>-2.720,48</b>
22	außerordentliche Erträge						
23	außerordentliche Aufwendungen						
24	außerordentliches Ergebnis (außerord. Erträge abzüglich außerord. Aufwendungen)						
<b>25</b>	<b>Jahresergebnis (Saldo ordentliches Ergebnis und außerordentliches Ergebnis)</b>	<b>210.831,23</b>	<b>164.500,00</b>	<b>167.220,48</b>		<b>164.500,00</b>	<b>-2.720,48</b>
26							

## Jahresabschluss 2018

Teilfinanzhaushalt Produkt 53.1.01 Elektrizitätsversorgung							
Gemeinde Hinte							
Nr.	Bezeichnung	Ergebnis 2017	Ansatz 2018	Ergebnis 2018	HH- Rest/ÜPL/APL 2018	Ansatz gesamt 2018	Abweichung 2018
	Einzahlungen aus laufender Verwaltungstätigkeit						
01	Steuern und ähnliche Abgaben						
02	Zuwendungen und allgemeine Umlagen (nicht für Investitionstätigkeit)						
03	sonstige Transfereinzahlungen						
04	öffentlich-rechtliche Entgelte (ohne Beiträge u.ä. Entgelte für Inv.-tätigkeit)						
05	privatrechtliche Entgelte (außer für Investitionstätigkeit)						
06	Kostenerstattungen und Kostenumlagen (außer für Investitionstätigkeit)						
07	Zinsen und ähnliche Einzahlungen						
08	Einz. a. d. Veräußerung geringwert. VermGG						
09	sonstige haushaltswirksame Einzahlungen	210.831,23	165.000,00	167.220,48		165.000,00	-2.220,48
<b>10</b>	<b>= Summe d. Einz. aus lfd. Verwaltungstätigkeit Auszahlungen aus laufender Verwaltungstätigkeit</b>	<b>210.831,23</b>	<b>165.000,00</b>	<b>167.220,48</b>		<b>165.000,00</b>	<b>-2.220,48</b>
11	Auszahlungen für aktives Personal						
12	Auszahlungen für Versorgung						
13	Auszahlungen für Sach- und Dienstleistungen						
14	Zinsen und ähnliche Auszahlungen						
15	Transferauszahlungen (außer für Investitionstätigkeit)						
16	sonstige haushaltswirksame Auszahlungen		-500,00			-500,00	-500,00
<b>17</b>	<b>= Summe d. Ausz. aus lfd. Verwaltungstätigkeit</b>		<b>-500,00</b>			<b>-500,00</b>	<b>-500,00</b>
<b>18</b>	<b>Saldo aus laufender Verwaltungstätigkeit ( 10 abzgl. 17) Einzahlungen für Investitionstätigkeit</b>	<b>210.831,23</b>	<b>164.500,00</b>	<b>167.220,48</b>		<b>164.500,00</b>	<b>-2.720,48</b>
19	Zuwendungen für Investitionstätigkeit						
20	Beiträge u.ä. Entgelte für Investitionstätig.						
21	Veräußerung von Sachvermögen						
22	Veräußerung von Finanzvermögensanlagen						
23	sonstige Investitionstätigkeit						
<b>24</b>	<b>= Summe d. Einz. für Investitionstätigkeit Auszahlungen für Investitionstätigkeit</b>						
25	Erwerb von Grundstücken und Gebäuden						
26	Baumaßnahmen						
27	Erwerb von beweglichem Sachvermögen						
28	Erwerb von Finanzvermögensanlagen						
29	Aktivierbare Zuwendungen						
30	sonstige Investitionstätigkeit						
<b>31</b>	<b>= Summe d. Ausz. für Investitionstätigkeit</b>						
<b>32</b>	<b>Saldo aus Investitionstätigkeit (Summe Einz. abzgl. Summe Ausz. für Inv.-tät.)</b>						
<b>33</b>	<b>Finanzmittel-Überschuss/-Fehlbetrag (Summen 18 und 32) Ein-, Auszahlungen aus Finanzierungstätigkeit</b>	<b>210.831,23</b>	<b>164.500,00</b>	<b>167.220,48</b>		<b>164.500,00</b>	<b>-2.720,48</b>
34	Einz.; Aufn. v. Kred. u. inneren Darl.						
35	Ausz.; Tilg. v. Kred. u. Rückz. v. inn. Darl.						
<b>36</b>	<b>Saldo aus Finanzierungstätigkeit (Saldo 34 und 35)</b>						
<b>37</b>	<b>Finanzmittelbestand (Saldo aus 33 und 36)</b>	<b>210.831,23</b>	<b>164.500,00</b>	<b>167.220,48</b>		<b>164.500,00</b>	<b>-2.720,48</b>
38	haushaltsunwirksame Einzahlungen						
39	haushaltsunwirksame Auszahlungen						
<b>40</b>	<b>Saldo aus haushaltsunwirksamen Vorgängen (38 und 39)</b>						
<b>41</b>	<b>+/- Anfangsbestand an Zahlungsmitteln zu Beginn des Jahres</b>	<b>1.211.339,76</b>	<b>1.318.200,00</b>	<b>1.422.170,99</b>	<b>-4.998,50</b>	<b>1.313.201,50</b>	<b>-108.969,49</b>
<b>42</b>	<b>= Endbestand an Zahlungsmitteln (Liq. M. am Ende des J.) (Summe aus 37,40 u. 41)</b>	<b>1.422.170,99</b>	<b>1.482.700,00</b>	<b>1.589.391,47</b>	<b>-4.998,50</b>	<b>1.477.701,50</b>	<b>-111.689,97</b>



## Jahresabschluss 2018

### Teilergebnishaushalt Produkt 53.2.01 Gasversorgung

Gemeinde Hinte

Nr.	Bezeichnung	Ergebnis 2017	Ansatz 2018	Ergebnis 2018	HH- Rest/ÜPL/APL 2018	Ansatz gesamt 2018	Abweichung 2018
	Ordentliche Erträge						
01	Steuern und ähnliche Abgaben						
02	Zuwendungen und allgemeine Umlagen (nicht für Investitionstätigkeit)						
03	Auflösungserträge aus Sonderposten						
04	sonstige Transfererträge						
05	öffentlich-rechtliche Entgelte (ohne Beiträge und Entgelte für Inv.-tätigkeit)						
06	privatrechtliche Entgelte						
07	Kostenerstattungen und Kostenumlagen						
08	Zinsen und ähnliche Finanzerträge						
09	aktivierte Eigenleistungen						
10	Bestandsveränderungen						
11	sonstige ordentliche Erträge		30.000,00	33.786,94		30.000,00	-3.786,94
<b>12</b>	<b>= Summe ordentliche Erträge Ordentliche Aufwendungen</b>		<b>30.000,00</b>	<b>33.786,94</b>		<b>30.000,00</b>	<b>-3.786,94</b>
13	Aufwendungen für aktives Personal						
14	Aufwendungen für Versorgung						
15	Aufwendungen für Sach- und Dienstleistungen						
16	Abschreibungen						
17	Zinsen und ähnliche Aufwendungen						
18	Transferaufwendungen						
19	sonstige ordentliche Aufwendungen		-2.000,00			-2.000,00	-2.000,00
<b>20</b>	<b>= Summe ordentliche Aufwendungen</b>		<b>-2.000,00</b>			<b>-2.000,00</b>	<b>-2.000,00</b>
<b>21</b>	<b>ordentliches Ergebnis (ordentliche Erträge abzüglich ordentliche Aufwendungen)</b>		<b>28.000,00</b>	<b>33.786,94</b>		<b>28.000,00</b>	<b>-5.786,94</b>
22	außerordentliche Erträge						
23	außerordentliche Aufwendungen						
24	außerordentliches Ergebnis (außerord. Erträge abzüglich außerord. Aufwendungen)						
<b>25</b>	<b>Jahresergebnis (Saldo ordentliches Ergebnis und außerordentliches Ergebnis)</b>		<b>28.000,00</b>	<b>33.786,94</b>		<b>28.000,00</b>	<b>-5.786,94</b>
26							

## Jahresabschluss 2018

Teilfinanzhaushalt Produkt 53.2.01 Gasversorgung							
Gemeinde Hinte							
Nr.	Bezeichnung	Ergebnis 2017	Ansatz 2018	Ergebnis 2018	HH- Rest/ÜPL/APL 2018	Ansatz gesamt 2018	Abweichung 2018
	Einzahlungen aus laufender Verwaltungstätigkeit						
01	Steuern und ähnliche Abgaben						
02	Zuwendungen und allgemeine Umlagen (nicht für Investitionstätigkeit)						
03	sonstige Transfereinzahlungen						
04	öffentlich-rechtliche Entgelte (ohne Beiträge u.ä. Entgelte für Inv.-tätigkeit)						
05	privatrechtliche Entgelte (außer für Investitionstätigkeit)						
06	Kostenerstattungen und Kostenumlagen (außer für Investitionstätigkeit)						
07	Zinsen und ähnliche Einzahlungen						
08	Einz. a. d. Veräußerung geringwert. VermGG						
09	sonstige haushaltswirksame Einzahlungen		30.000,00	33.786,94		30.000,00	-3.786,94
<b>10</b>	<b>= Summe d. Einz. aus lfd. Verwaltungstätigkeit Auszahlungen aus laufender Verwaltungstätigkeit</b>		<b>30.000,00</b>	<b>33.786,94</b>		<b>30.000,00</b>	<b>-3.786,94</b>
11	Auszahlungen für aktives Personal						
12	Auszahlungen für Versorgung						
13	Auszahlungen für Sach- und Dienstleistungen						
14	Zinsen und ähnliche Auszahlungen						
15	Transferauszahlungen (außer für Investitionstätigkeit)						
16	sonstige haushaltswirksame Auszahlungen		-2.000,00			-2.000,00	-2.000,00
<b>17</b>	<b>= Summe d. Ausz. aus lfd. Verwaltungstätigkeit</b>		<b>-2.000,00</b>			<b>-2.000,00</b>	<b>-2.000,00</b>
<b>18</b>	<b>Saldo aus laufender Verwaltungstätigkeit ( 10 abzgl. 17) Einzahlungen für Investitionstätigkeit</b>		<b>28.000,00</b>	<b>33.786,94</b>		<b>28.000,00</b>	<b>-5.786,94</b>
19	Zuwendungen für Investitionstätigkeit						
20	Beiträge u.ä. Entgelte für Investitionstätig.						
21	Veräußerung von Sachvermögen						
22	Veräußerung von Finanzvermögensanlagen						
23	sonstige Investitionstätigkeit						
<b>24</b>	<b>= Summe d. Einz. für Investitionstätigkeit Auszahlungen für Investitionstätigkeit</b>						
25	Erwerb von Grundstücken und Gebäuden						
26	Baumaßnahmen						
27	Erwerb von beweglichem Sachvermögen						
28	Erwerb von Finanzvermögensanlagen						
29	Aktivierbare Zuwendungen						
30	sonstige Investitionstätigkeit						
<b>31</b>	<b>= Summe d. Ausz. für Investitionstätigkeit</b>						
<b>32</b>	<b>Saldo aus Investitionstätigkeit (Summe Einz. abzgl. Summe Ausz. für Inv.-tät.)</b>						
<b>33</b>	<b>Finanzmittel-Überschuss/-Fehlbetrag (Summen 18 und 32) Ein-, Auszahlungen aus Finanzierungstätigkeit</b>		<b>28.000,00</b>	<b>33.786,94</b>		<b>28.000,00</b>	<b>-5.786,94</b>
34	Einz.; Aufn. v. Kred. u. inneren Darl.						
35	Ausz.; Tilg. v. Kred. u. Rückz. v. inn. Darl.						
<b>36</b>	<b>Saldo aus Finanzierungstätigkeit (Saldo 34 und 35)</b>						
<b>37</b>	<b>Finanzmittelbestand (Saldo aus 33 und 36)</b>		<b>28.000,00</b>	<b>33.786,94</b>		<b>28.000,00</b>	<b>-5.786,94</b>
38	haushaltsunwirksame Einzahlungen						
39	haushaltsunwirksame Auszahlungen						
<b>40</b>	<b>Saldo aus haushaltsunwirksamen Vorgängen (38 und 39)</b>						
<b>41</b>	<b>+/- Anfangsbestand an Zahlungsmitteln zu Beginn des Jahres</b>	<b>240.772,66</b>	<b>203.800,00</b>	<b>240.772,66</b>		<b>203.800,00</b>	<b>-36.972,66</b>
<b>42</b>	<b>= Endbestand an Zahlungsmitteln (Liq. M. am Ende des J.) (Summe aus 37,40 u. 41)</b>	<b>240.772,66</b>	<b>231.800,00</b>	<b>274.559,60</b>		<b>231.800,00</b>	<b>-42.759,60</b>

## Jahresabschluss 2018

### Teilergebnishaushalt Produkt 57.1.01 Wirtschaftsförderung

Gemeinde Hinte

Nr.	Bezeichnung	Ergebnis 2017	Ansatz 2018	Ergebnis 2018	HH- Rest/ÜPL/APL 2018	Ansatz gesamt 2018	Abweichung 2018
	Ordentliche Erträge						
01	Steuern und ähnliche Abgaben						
02	Zuwendungen und allgemeine Umlagen (nicht für Investitionstätigkeit)						
03	Auflösungserträge aus Sonderposten	5.318,88	5.300,00	5.318,87		5.300,00	-18,87
04	sonstige Transfererträge						
05	öffentlich-rechtliche Entgelte (ohne Beiträge und Entgelte für Inv.-tätigkeit)						
06	privatrechtliche Entgelte	1.510,00	100,00	1.082,50		100,00	-982,50
07	Kostenerstattungen und Kostenumlagen						
08	Zinsen und ähnliche Finanzerträge						
09	aktivierte Eigenleistungen						
10	Bestandsveränderungen						
11	sonstige ordentliche Erträge						
<b>12</b>	<b>= Summe ordentliche Erträge Ordentliche Aufwendungen</b>	<b>6.828,88</b>	<b>5.400,00</b>	<b>6.401,37</b>		<b>5.400,00</b>	<b>-1.001,37</b>
13	Aufwendungen für aktives Personal						
14	Aufwendungen für Versorgung						
15	Aufwendungen für Sach- und Dienstleistungen						
16	Abschreibungen	-68,22	-132,00	-68,23		-132,00	-63,77
17	Zinsen und ähnliche Aufwendungen						
18	Transferaufwendungen						
19	sonstige ordentliche Aufwendungen	-9.175,20	-5.000,00	-4.453,57		-5.000,00	-546,43
<b>20</b>	<b>= Summe ordentliche Aufwendungen</b>	<b>-9.243,42</b>	<b>-5.132,00</b>	<b>-4.521,80</b>		<b>-5.132,00</b>	<b>-610,20</b>
<b>21</b>	<b>ordentliches Ergebnis (ordentliche Erträge abzüglich ordentliche Aufwendungen)</b>	<b>-2.414,54</b>	<b>268,00</b>	<b>1.879,57</b>		<b>268,00</b>	<b>-1.611,57</b>
22	außerordentliche Erträge						
23	außerordentliche Aufwendungen						
24	außerordentliches Ergebnis (außerord. Erträge abzüglich außerord. Aufwendungen)						
<b>25</b>	<b>Jahresergebnis (Saldo ordentliches Ergebnis und außerordentliches Ergebnis)</b>	<b>-2.414,54</b>	<b>268,00</b>	<b>1.879,57</b>		<b>268,00</b>	<b>-1.611,57</b>
26							

## Jahresabschluss 2018

Teilfinanzhaushalt Produkt 57.1.01 Wirtschaftsförderung							
Gemeinde Hinte							
Nr.	Bezeichnung	Ergebnis 2017	Ansatz 2018	Ergebnis 2018	HH- Rest/ÜPL/APL 2018	Ansatz gesamt 2018	Abweichung 2018
	Einzahlungen aus laufender Verwaltungstätigkeit						
01	Steuern und ähnliche Abgaben						
02	Zuwendungen und allgemeine Umlagen (nicht für Investitionstätigkeit)						
03	sonstige Transfereinzahlungen						
04	öffentlich-rechtliche Entgelte (ohne Beiträge u.ä. Entgelte für Inv.-tätigkeit)						
05	privatrechtliche Entgelte (außer für Investitionstätigkeit)	1.510,00	100,00	1.082,50		100,00	-982,50
06	Kostenerstattungen und Kostenumlagen (außer für Investitionstätigkeit)						
07	Zinsen und ähnliche Einzahlungen						
08	Einz. a. d. Veräußerung geringwert. VermGG						
09	sonstige haushaltswirksame Einzahlungen						
<b>10</b>	<b>= Summe d. Einz. aus lfd. Verwaltungstätigkeit Auszahlungen aus laufender Verwaltungstätigkeit</b>	<b>1.510,00</b>	<b>100,00</b>	<b>1.082,50</b>		<b>100,00</b>	<b>-982,50</b>
11	Auszahlungen für aktives Personal						
12	Auszahlungen für Versorgung						
13	Auszahlungen für Sach- und Dienstleistungen						
14	Zinsen und ähnliche Auszahlungen						
15	Transferauszahlungen (außer für Investitionstätigkeit)						
16	sonstige haushaltswirksame Auszahlungen	-9.175,20	-5.000,00	-4.235,41		-5.000,00	-764,59
<b>17</b>	<b>= Summe d. Ausz. aus lfd. Verwaltungstätigkeit</b>	<b>-9.175,20</b>	<b>-5.000,00</b>	<b>-4.235,41</b>		<b>-5.000,00</b>	<b>-764,59</b>
<b>18</b>	<b>Saldo aus laufender Verwaltungstätigkeit ( 10 abzgl. 17) Einzahlungen für Investitionstätigkeit</b>	<b>-7.665,20</b>	<b>-4.900,00</b>	<b>-3.152,91</b>		<b>-4.900,00</b>	<b>-1.747,09</b>
19	Zuwendungen für Investitionstätigkeit						
20	Beiträge u.ä. Entgelte für Investitionstätig.						
21	Veräußerung von Sachvermögen						
22	Veräußerung von Finanzvermögensanlagen						
23	sonstige Investitionstätigkeit						
<b>24</b>	<b>= Summe d. Einz. für Investitionstätigkeit Auszahlungen für Investitionstätigkeit</b>						
25	Erwerb von Grundstücken und Gebäuden						
26	Baumaßnahmen	-100.087,11	-100.000,00	-4.453,05		-100.000,00	-95.546,95
27	Erwerb von beweglichem Sachvermögen						
28	Erwerb von Finanzvermögensanlagen						
29	Aktivierbare Zuwendungen						
30	sonstige Investitionstätigkeit						
<b>31</b>	<b>= Summe d. Ausz. für Investitionstätigkeit</b>	<b>-100.087,11</b>	<b>-100.000,00</b>	<b>-4.453,05</b>		<b>-100.000,00</b>	<b>-95.546,95</b>
<b>32</b>	<b>Saldo aus Investitionstätigkeit (Summe Einz. abz. Summe Ausz. für Inv.-tät.)</b>	<b>-100.087,11</b>	<b>-100.000,00</b>	<b>-4.453,05</b>		<b>-100.000,00</b>	<b>-95.546,95</b>
<b>33</b>	<b>Finanzmittel-Überschuss/-Fehlbetrag (Summen 18 und 32) Ein-, Auszahlungen aus Finanzierungstätigkeit</b>	<b>-107.752,31</b>	<b>-104.900,00</b>	<b>-7.605,96</b>		<b>-104.900,00</b>	<b>-97.294,04</b>
34	Einz.; Aufn. v. Kred. u. inneren Darl.						
35	Ausz.; Tilg. v. Kred. u. Rückz. v. inn. Darl.						
<b>36</b>	<b>Saldo aus Finanzierungstätigkeit (Saldo 34 und 35)</b>						
<b>37</b>	<b>Finanzmittelbestand (Saldo aus 33 und 36)</b>	<b>-107.752,31</b>	<b>-104.900,00</b>	<b>-7.605,96</b>		<b>-104.900,00</b>	<b>-97.294,04</b>
38	haushaltsunwirksame Einzahlungen						
39	haushaltsunwirksame Auszahlungen						
<b>40</b>	<b>Saldo aus haushaltsunwirksamen Vorgängen (38 und 39)</b>						
<b>41</b>	<b>+/- Anfangsbestand an Zahlungsmitteln zu Beginn des Jahres</b>	<b>-275.388,48</b>	<b>-336.400,00</b>	<b>-383.140,79</b>	<b>-342.707,77</b>	<b>-679.107,77</b>	<b>-295.966,98</b>
<b>42</b>	<b>= Endbestand an Zahlungsmitteln (Liq. M. am Ende des J.) (Summe aus 37,40 u. 41)</b>	<b>-383.140,79</b>	<b>-441.300,00</b>	<b>-390.746,75</b>	<b>-342.707,77</b>	<b>-784.007,77</b>	<b>-393.261,02</b>

## Jahresabschluss 2018

### Teilergebnishaushalt Produkt 57.3.04 Betrieb kommunaler Unternehmen

Gemeinde Hinte

Nr.	Bezeichnung	Ergebnis 2017	Ansatz 2018	Ergebnis 2018	HH- Rest/ÜPL/APL 2018	Ansatz gesamt 2018	Abweichung 2018
	Ordentliche Erträge						
01	Steuern und ähnliche Abgaben						
02	Zuwendungen und allgemeine Umlagen (nicht für Investitionstätigkeit)						
03	Auflösungserträge aus Sonderposten						
04	sonstige Transfererträge						
05	öffentlich-rechtliche Entgelte (ohne Beiträge und Entgelte für Inv.-tätigkeit)						
06	privatrechtliche Entgelte						
07	Kostenerstattungen und Kostenumlagen		80.000,00	50.000,00		80.000,00	30.000,00
08	Zinsen und ähnliche Finanzerträge	7,58					
09	aktivierte Eigenleistungen						
10	Bestandsveränderungen						
11	sonstige ordentliche Erträge						
<b>12</b>	<b>= Summe ordentliche Erträge Ordentliche Aufwendungen</b>	<b>7,58</b>	<b>80.000,00</b>	<b>50.000,00</b>		<b>80.000,00</b>	<b>30.000,00</b>
13	Aufwendungen für aktives Personal						
14	Aufwendungen für Versorgung						
15	Aufwendungen für Sach- und Dienstleistungen						
16	Abschreibungen						
17	Zinsen und ähnliche Aufwendungen						
18	Transferaufwendungen						
19	sonstige ordentliche Aufwendungen						
<b>20</b>	<b>= Summe ordentliche Aufwendungen</b>						
<b>21</b>	<b>ordentliches Ergebnis (ordentliche Erträge abzüglich ordentliche Aufwendungen)</b>	<b>7,58</b>	<b>80.000,00</b>	<b>50.000,00</b>		<b>80.000,00</b>	<b>30.000,00</b>
22	außerordentliche Erträge						
23	außerordentliche Aufwendungen						
24	außerordentliches Ergebnis (außerord. Erträge abzüglich außerord. Aufwendungen)						
<b>25</b>	<b>Jahresergebnis (Saldo ordentliches Ergebnis und außerordentliches Ergebnis)</b>	<b>7,58</b>	<b>80.000,00</b>	<b>50.000,00</b>		<b>80.000,00</b>	<b>30.000,00</b>
26							

## Jahresabschluss 2018

### Teilfinanzhaushalt Produkt 57.3.04 Betrieb kommunaler Unternehmen

Gemeinde Hinte

Nr.	Bezeichnung	Ergebnis 2017	Ansatz 2018	Ergebnis 2018	HH- Rest/ÜPL/APL 2018	Ansatz gesamt 2018	Abweichung 2018
	Einzahlungen aus laufender Verwaltungstätigkeit						
01	Steuern und ähnliche Abgaben						
02	Zuwendungen und allgemeine Umlagen (nicht für Investitionstätigkeit)						
03	sonstige Transfereinzahlungen						
04	öffentlich-rechtliche Entgelte (ohne Beiträge u.ä. Entgelte für Inv.-tätigkeit)						
05	privatrechtliche Entgelte (außer für Investitionstätigkeit)						
06	Kostenerstattungen und Kostenumlagen (außer für Investitionstätigkeit)		80.000,00	50.000,00		80.000,00	30.000,00
07	Zinsen und ähnliche Einzahlungen						
08	Einz. a. d. Veräußerung geringwert. VermGG						
09	sonstige haushaltswirksame Einzahlungen						
<b>10</b>	<b>= Summe d. Einz. aus lfd. Verwaltungstätigkeit Auszahlungen aus laufender Verwaltungstätigkeit</b>		<b>80.000,00</b>	<b>50.000,00</b>		<b>80.000,00</b>	<b>30.000,00</b>
11	Auszahlungen für aktives Personal						
12	Auszahlungen für Versorgung						
13	Auszahlungen für Sach- und Dienstleistungen						
14	Zinsen und ähnliche Auszahlungen						
15	Transferauszahlungen (außer für Investitionstätigkeit)						
16	sonstige haushaltswirksame Auszahlungen						
<b>17</b>	<b>= Summe d. Ausz. aus lfd. Verwaltungstätigkeit</b>						
<b>18</b>	<b>Saldo aus laufender Verwaltungstätigkeit ( 10 abzgl. 17) Einzahlungen für Investitionstätigkeit</b>		<b>80.000,00</b>	<b>50.000,00</b>		<b>80.000,00</b>	<b>30.000,00</b>
19	Zuwendungen für Investitionstätigkeit						
20	Beiträge u.ä. Entgelte für Investitionstätig.						
21	Veräußerung von Sachvermögen						
22	Veräußerung von Finanzvermögensanlagen						
23	sonstige Investitionstätigkeit						
<b>24</b>	<b>= Summe d. Einz. für Investitionstätigkeit Auszahlungen für Investitionstätigkeit</b>						
25	Erwerb von Grundstücken und Gebäuden						
26	Baumaßnahmen						
27	Erwerb von beweglichem Sachvermögen						
28	Erwerb von Finanzvermögensanlagen			35.007,58			-35.007,58
29	Aktivierbare Zuwendungen						
30	sonstige Investitionstätigkeit						
<b>31</b>	<b>= Summe d. Ausz. für Investitionstätigkeit</b>			<b>35.007,58</b>			<b>-35.007,58</b>
<b>32</b>	<b>Saldo aus Investitionstätigkeit (Summe Einz. abz. Summe Ausz. für Inv.-tät.)</b>			<b>35.007,58</b>			<b>-35.007,58</b>
<b>33</b>	<b>Finanzmittel-Überschuss/-Fehlbetrag (Summen 18 und 32) Ein-, Auszahlungen aus Finanzierungstätigkeit</b>		<b>80.000,00</b>	<b>85.007,58</b>		<b>80.000,00</b>	<b>-5.007,58</b>
34	Einz.; Aufn. v. Kred. u. inneren Darl.						
35	Ausz.; Tilg. v. Kred. u. Rückz. v. inn. Darl.						
<b>36</b>	<b>Saldo aus Finanzierungstätigkeit (Saldo 34 und 35)</b>						
<b>37</b>	<b>Finanzmittelbestand (Saldo aus 33 und 36)</b>		<b>80.000,00</b>	<b>85.007,58</b>		<b>80.000,00</b>	<b>-5.007,58</b>
38	haushaltsunwirksame Einzahlungen						
39	haushaltsunwirksame Auszahlungen						
<b>40</b>	<b>Saldo aus haushaltsunwirksamen Vorgängen (38 und 39)</b>						
<b>41</b>	<b>+/- Anfangsbestand an Zahlungsmitteln zu Beginn des Jahres</b>	<b>-58.883,33</b>	<b>1.100,00</b>	<b>-58.883,33</b>	<b>-30.000,00</b>	<b>-28.900,00</b>	<b>29.983,33</b>
<b>42</b>	<b>= Endbestand an Zahlungsmitteln (Liq. M. am Ende des J.) (Summe aus 37,40 u. 41)</b>	<b>-58.883,33</b>	<b>81.100,00</b>	<b>26.124,25</b>	<b>-30.000,00</b>	<b>51.100,00</b>	<b>24.975,75</b>

## Jahresabschluss 2018

### Teilergebnishaushalt Produkt 57.5.01 Förderung des Fremdenverkehrs

Gemeinde Hinte

Nr.	Bezeichnung	Ergebnis 2017	Ansatz 2018	Ergebnis 2018	HH- Rest/ÜPL/APL 2018	Ansatz gesamt 2018	Abweichung 2018
	Ordentliche Erträge						
01	Steuern und ähnliche Abgaben						
02	Zuwendungen und allgemeine Umlagen (nicht für Investitionstätigkeit)						
03	Auflösungserträge aus Sonderposten						
04	sonstige Transfererträge						
05	öffentlich-rechtliche Entgelte (ohne Beiträge und Entgelte für Inv.-tätigkeit)						
06	privatrechtliche Entgelte						
07	Kostenerstattungen und Kostenumlagen						
08	Zinsen und ähnliche Finanzerträge						
09	aktivierte Eigenleistungen						
10	Bestandsveränderungen						
11	sonstige ordentliche Erträge						
<b>12</b>	<b>= Summe ordentliche Erträge Ordentliche Aufwendungen</b>						
13	Aufwendungen für aktives Personal						
14	Aufwendungen für Versorgung						
15	Aufwendungen für Sach- und Dienstleistungen	-82,58	-1.000,00	-267,75	-5.300,00	-6.300,00	-6.032,25
16	Abschreibungen	-76,75	-123,00	-76,76		-123,00	-46,24
17	Zinsen und ähnliche Aufwendungen						
18	Transferaufwendungen	-3.000,00	-3.500,00	-11.500,00		-3.500,00	8.000,00
19	sonstige ordentliche Aufwendungen	-9.020,74	-9.500,00	-9.561,49		-9.500,00	61,49
<b>20</b>	<b>= Summe ordentliche Aufwendungen</b>	<b>-12.180,07</b>	<b>-14.123,00</b>	<b>-21.406,00</b>	<b>-5.300,00</b>	<b>-19.423,00</b>	<b>1.983,00</b>
<b>21</b>	<b>ordentliches Ergebnis (ordentliche Erträge abzüglich ordentliche Aufwendungen)</b>	<b>-12.180,07</b>	<b>-14.123,00</b>	<b>-21.406,00</b>	<b>-5.300,00</b>	<b>-19.423,00</b>	<b>1.983,00</b>
22	außerordentliche Erträge						
23	außerordentliche Aufwendungen						
24	außerordentliches Ergebnis (außerord. Erträge abzüglich außerord. Aufwendungen)						
<b>25</b>	<b>Jahresergebnis (Saldo ordentliches Ergebnis und außerordentliches Ergebnis)</b>	<b>-12.180,07</b>	<b>-14.123,00</b>	<b>-21.406,00</b>	<b>-5.300,00</b>	<b>-19.423,00</b>	<b>1.983,00</b>
26							

## Jahresabschluss 2018

Teilfinanzhaushalt Produkt 57.5.01 Förderung des Fremdenverkehrs							
Gemeinde Hinte							
Nr.	Bezeichnung	Ergebnis 2017	Ansatz 2018	Ergebnis 2018	HH- Rest/ÜPL/APL 2018	Ansatz gesamt 2018	Abweichung 2018
	Einzahlungen aus laufender Verwaltungstätigkeit						
01	Steuern und ähnliche Abgaben						
02	Zuwendungen und allgemeine Umlagen (nicht für Investitionstätigkeit)						
03	sonstige Transfereinzahlungen						
04	öffentlich-rechtliche Entgelte (ohne Beiträge u.ä. Entgelte für Inv.-tätigkeit)						
05	privatrechtliche Entgelte (außer für Investitionstätigkeit)						
06	Kostenerstattungen und Kostenumlagen (außer für Investitionstätigkeit)						
07	Zinsen und ähnliche Einzahlungen						
08	Einz. a. d. Veräußerung geringwert. VermGG						
09	sonstige haushaltswirksame Einzahlungen						
<b>10</b>	<b>= Summe d. Einz. aus lfd. Verwaltungstätigkeit Auszahlungen aus laufender Verwaltungstätigkeit</b>						
11	Auszahlungen für aktives Personal						
12	Auszahlungen für Versorgung						
13	Auszahlungen für Sach- und Dienstleistungen	-82,58	-1.000,00	-267,75	-5.300,00	-6.300,00	-6.032,25
14	Zinsen und ähnliche Auszahlungen						
15	Transferauszahlungen (außer für Investitionstätigkeit)	-3.000,00	-3.500,00	-9.000,00		-3.500,00	5.500,00
16	sonstige haushaltswirksame Auszahlungen	-9.020,74	-9.500,00	-9.561,49		-9.500,00	61,49
<b>17</b>	<b>= Summe d. Ausz. aus lfd. Verwaltungstätigkeit</b>	<b>-12.103,32</b>	<b>-14.000,00</b>	<b>-18.829,24</b>	<b>-5.300,00</b>	<b>-19.300,00</b>	<b>-470,76</b>
<b>18</b>	<b>Saldo aus laufender Verwaltungstätigkeit ( 10 abzgl. 17) Einzahlungen für Investitionstätigkeit</b>	<b>-12.103,32</b>	<b>-14.000,00</b>	<b>-18.829,24</b>	<b>-5.300,00</b>	<b>-19.300,00</b>	<b>-470,76</b>
19	Zuwendungen für Investitionstätigkeit						
20	Beiträge u.ä. Entgelte für Investitionstätig.						
21	Veräußerung von Sachvermögen						
22	Veräußerung von Finanzvermögensanlagen						
23	sonstige Investitionstätigkeit						
<b>24</b>	<b>= Summe d. Einz. für Investitionstätigkeit Auszahlungen für Investitionstätigkeit</b>						
25	Erwerb von Grundstücken und Gebäuden						
26	Baumaßnahmen						
27	Erwerb von beweglichem Sachvermögen						
28	Erwerb von Finanzvermögensanlagen						
29	Aktivierbare Zuwendungen						
30	sonstige Investitionstätigkeit						
<b>31</b>	<b>= Summe d. Ausz. für Investitionstätigkeit</b>						
<b>32</b>	<b>Saldo aus Investitionstätigkeit (Summe Einz. abz. Summe Ausz. für Inv.-tät.)</b>						
<b>33</b>	<b>Finanzmittel-Überschuss/-Fehlbetrag (Summen 18 und 32) Ein-, Auszahlungen aus Finanzierungstätigkeit</b>	<b>-12.103,32</b>	<b>-14.000,00</b>	<b>-18.829,24</b>	<b>-5.300,00</b>	<b>-19.300,00</b>	<b>-470,76</b>
34	Einz.; Aufn. v. Kred. u. inneren Darl.						
35	Ausz.; Tilg. v. Kred. u. Rückz. v. inn. Darl.						
<b>36</b>	<b>Saldo aus Finanzierungstätigkeit (Saldo 34 und 35)</b>						
<b>37</b>	<b>Finanzmittelbestand (Saldo aus 33 und 36)</b>	<b>-12.103,32</b>	<b>-14.000,00</b>	<b>-18.829,24</b>	<b>-5.300,00</b>	<b>-19.300,00</b>	<b>-470,76</b>
38	haushaltsunwirksame Einzahlungen						
39	haushaltsunwirksame Auszahlungen						
<b>40</b>	<b>Saldo aus haushaltsunwirksamen Vorgängen (38 und 39)</b>						
<b>41</b>	<b>+/- Anfangsbestand an Zahlungsmitteln zu Beginn des Jahres</b>	<b>-76.338,57</b>	<b>-127.600,00</b>	<b>-88.441,89</b>	<b>-11.900,00</b>	<b>-139.500,00</b>	<b>-51.058,11</b>
<b>42</b>	<b>= Endbestand an Zahlungsmitteln (Liq. M. am Ende des J.) (Summe aus 37,40 u. 41)</b>	<b>-88.441,89</b>	<b>-141.600,00</b>	<b>-107.271,13</b>	<b>-17.200,00</b>	<b>-158.800,00</b>	<b>-51.528,87</b>



## Jahresabschluss 2018

### Teilergebnishaushalt Produkt 61.1.01 Steuern, allgemeine Zuweisungen, allgemeine Umlagen

Gemeinde Hinte

Nr.	Bezeichnung	Ergebnis 2017	Ansatz 2018	Ergebnis 2018	HH- Rest/ÜPL/APL 2018	Ansatz gesamt 2018	Abweichung 2018
	Ordentliche Erträge						
01	Steuern und ähnliche Abgaben	4.264.012,59	4.509.000,00	5.700.549,67		4.509.000,00	-1.191.549,67
02	Zuwendungen und allgemeine Umlagen (nicht für Investitionstätigkeit)	3.447.016,00	2.801.100,00	3.986.502,07		2.801.100,00	-1.185.402,07
03	Auflösungserträge aus Sonderposten	114.034,80	117.300,00	113.359,90		117.300,00	3.940,10
04	sonstige Transfererträge						
05	öffentlich-rechtliche Entgelte (ohne Beiträge und Entgelte für Inv.-tätigkeit)						
06	privatrechtliche Entgelte						
07	Kostenerstattungen und Kostenumlagen						
08	Zinsen und ähnliche Finanzerträge						
09	aktivierte Eigenleistungen						
10	Bestandsveränderungen						
11	sonstige ordentliche Erträge	32.597,12		11.591,86			-11.591,86
<b>12</b>	<b>= Summe ordentliche Erträge Ordentliche Aufwendungen</b>	<b>7.857.660,51</b>	<b>7.427.400,00</b>	<b>9.812.003,50</b>		<b>7.427.400,00</b>	<b>-2.384.603,50</b>
13	Aufwendungen für aktives Personal						
14	Aufwendungen für Versorgung						
15	Aufwendungen für Sach- und Dienstleistungen						
16	Abschreibungen	-27.478,37		-21.525,68			21.525,68
17	Zinsen und ähnliche Aufwendungen						
18	Transferaufwendungen	-3.251.211,00	-3.442.500,00	-3.483.934,00		-3.442.500,00	41.434,00
19	sonstige ordentliche Aufwendungen	22.224,00	-30.000,00	-12.983,00		-30.000,00	-17.017,00
<b>20</b>	<b>= Summe ordentliche Aufwendungen</b>	<b>-3.256.465,37</b>	<b>-3.472.500,00</b>	<b>-3.518.442,68</b>		<b>-3.472.500,00</b>	<b>45.942,68</b>
<b>21</b>	<b>ordentliches Ergebnis (ordentliche Erträge abzüglich ordentliche Aufwendungen)</b>	<b>4.601.195,14</b>	<b>3.954.900,00</b>	<b>6.293.560,82</b>		<b>3.954.900,00</b>	<b>-2.338.660,82</b>
22	außerordentliche Erträge						
23	außerordentliche Aufwendungen						
24	außerordentliches Ergebnis (außerord. Erträge abzüglich außerord. Aufwendungen)						
<b>25</b>	<b>Jahresergebnis (Saldo ordentliches Ergebnis und außerordentliches Ergebnis)</b>	<b>4.601.195,14</b>	<b>3.954.900,00</b>	<b>6.293.560,82</b>		<b>3.954.900,00</b>	<b>-2.338.660,82</b>
26							

## Jahresabschluss 2018

### Teilfinanzhaushalt Produkt 61.1.01 Steuern, allgemeine Zuweisungen, allgemeine Umlagen

Gemeinde Hinte

Nr.	Bezeichnung	Ergebnis 2017	Ansatz 2018	Ergebnis 2018	HH- Rest/ÜPL/APL 2018	Ansatz gesamt 2018	Abweichung 2018
	Einzahlungen aus laufender Verwaltungstätigkeit						
01	Steuern und ähnliche Abgaben	4.254.093,08	4.509.000,00	5.688.897,44		4.509.000,00	-1.179.897,44
02	Zuwendungen und allgemeine Umlagen (nicht für Investitionstätigkeit)	2.658.512,00	2.801.100,00	3.868.002,07		2.801.100,00	-1.066.902,07
03	sonstige Transfereinzahlungen						
04	öffentlich-rechtliche Entgelte (ohne Beiträge u.ä. Entgelte für Inv.-tätigkeit)						
05	privatrechtliche Entgelte (außer für Investitionstätigkeit)						
06	Kostenerstattungen und Kostenumlagen (außer für Investitionstätigkeit)						
07	Zinsen und ähnliche Einzahlungen						
08	Einz. a. d. Veräußerung geringwert. VermGG						
09	sonstige haushaltswirksame Einzahlungen	30,00					
<b>10</b>	<b>= Summe d. Einz. aus lfd. Verwaltungstätigkeit Auszahlungen aus laufender Verwaltungstätigkeit</b>	<b>6.912.635,08</b>	<b>7.310.100,00</b>	<b>9.556.899,51</b>		<b>7.310.100,00</b>	<b>-2.246.799,51</b>
11	Auszahlungen für aktives Personal						
12	Auszahlungen für Versorgung						
13	Auszahlungen für Sach- und Dienstleistungen						
14	Zinsen und ähnliche Auszahlungen						
15	Transferauszahlungen (außer für Investitionstätigkeit)	-3.252.707,00	-3.442.500,00	-3.483.934,00		-3.442.500,00	41.434,00
16	sonstige haushaltswirksame Auszahlungen	-7.776,00	-30.000,00	-12.983,00		-30.000,00	-17.017,00
<b>17</b>	<b>= Summe d. Ausz. aus lfd. Verwaltungstätigkeit</b>	<b>-3.260.483,00</b>	<b>-3.472.500,00</b>	<b>-3.496.917,00</b>		<b>-3.472.500,00</b>	<b>24.417,00</b>
<b>18</b>	<b>Saldo aus laufender Verwaltungstätigkeit ( 10 abzgl. 17) Einzahlungen für Investitionstätigkeit</b>	<b>3.652.152,08</b>	<b>3.837.600,00</b>	<b>6.059.982,51</b>		<b>3.837.600,00</b>	<b>-2.222.382,51</b>
19	Zuwendungen für Investitionstätigkeit						
20	Beiträge u.ä. Entgelte für Investitionstätig.						
21	Veräußerung von Sachvermögen						
22	Veräußerung von Finanzvermögensanlagen						
23	sonstige Investitionstätigkeit						
<b>24</b>	<b>= Summe d. Einz. für Investitionstätigkeit Auszahlungen für Investitionstätigkeit</b>						
25	Erwerb von Grundstücken und Gebäuden						
26	Baumaßnahmen						
27	Erwerb von beweglichem Sachvermögen						
28	Erwerb von Finanzvermögensanlagen						
29	Aktivierbare Zuwendungen						
30	sonstige Investitionstätigkeit						
<b>31</b>	<b>= Summe d. Ausz. für Investitionstätigkeit</b>						
<b>32</b>	<b>Saldo aus Investitionstätigkeit (Summe Einz. abzgl. Summe Ausz. für Inv.-tät.)</b>						
<b>33</b>	<b>Finanzmittel-Überschuss/-Fehlbetrag (Summen 18 und 32) Ein-, Auszahlungen aus Finanzierungstätigkeit</b>	<b>3.652.152,08</b>	<b>3.837.600,00</b>	<b>6.059.982,51</b>		<b>3.837.600,00</b>	<b>-2.222.382,51</b>
34	Einz.; Aufn. v. Kred. u. inneren Darl.						
35	Ausz.; Tilg. v. Kred. u. Rückz. v. inn. Darl.						
<b>36</b>	<b>Saldo aus Finanzierungstätigkeit (Saldo 34 und 35)</b>						
<b>37</b>	<b>Finanzmittelbestand (Saldo aus 33 und 36)</b>	<b>3.652.152,08</b>	<b>3.837.600,00</b>	<b>6.059.982,51</b>		<b>3.837.600,00</b>	<b>-2.222.382,51</b>
38	haushaltsunwirksame Einzahlungen						
39	haushaltsunwirksame Auszahlungen						
<b>40</b>	<b>Saldo aus haushaltsunwirksamen Vorgängen (38 und 39)</b>						
<b>41</b>	<b>+/- Anfangsbestand an Zahlungsmitteln zu Beginn des Jahres</b>	<b>24.648.459,18</b>	<b>24.723.700,00</b>	<b>28.300.611,26</b>	<b>-143.394,00</b>	<b>24.580.306,00</b>	<b>-3.720.305,26</b>
<b>42</b>	<b>= Endbestand an Zahlungsmitteln (Liq. M. am Ende des J.) (Summe aus 37,40 u. 41)</b>	<b>28.300.611,26</b>	<b>28.561.300,00</b>	<b>34.360.593,77</b>	<b>-143.394,00</b>	<b>28.417.906,00</b>	<b>-5.942.687,77</b>

## Jahresabschluss 2018

### Teilergebnishaushalt Produkt 61.2.01 Sonstige allgemeine Finanzwirtschaft

Gemeinde Hinte

Nr.	Bezeichnung	Ergebnis 2017	Ansatz 2018	Ergebnis 2018	HH- Rest/ÜPL/APL 2018	Ansatz gesamt 2018	Abweichung 2018
	Ordentliche Erträge						
01	Steuern und ähnliche Abgaben						
02	Zuwendungen und allgemeine Umlagen (nicht für Investitionstätigkeit)						
03	Auflösungserträge aus Sonderposten						
04	sonstige Transfererträge						
05	öffentlich-rechtliche Entgelte (ohne Beiträge und Entgelte für Inv.-tätigkeit)						
06	privatrechtliche Entgelte						
07	Kostenerstattungen und Kostenumlagen						
08	Zinsen und ähnliche Finanzerträge	673,33	1.500,00	3.906,83		1.500,00	-2.406,83
09	aktivierte Eigenleistungen						
10	Bestandsveränderungen						
11	sonstige ordentliche Erträge	-15,00		796,00			-796,00
<b>12</b>	<b>= Summe ordentliche Erträge Ordentliche Aufwendungen</b>	<b>658,33</b>	<b>1.500,00</b>	<b>4.702,83</b>		<b>1.500,00</b>	<b>-3.202,83</b>
13	Aufwendungen für aktives Personal						
14	Aufwendungen für Versorgung						
15	Aufwendungen für Sach- und Dienstleistungen						
16	Abschreibungen	-2.394,94		-950,00			950,00
17	Zinsen und ähnliche Aufwendungen	-411.039,35	-429.400,00	-484.641,10		-429.400,00	55.241,10
18	Transferaufwendungen						
19	sonstige ordentliche Aufwendungen						
<b>20</b>	<b>= Summe ordentliche Aufwendungen</b>	<b>-413.434,29</b>	<b>-429.400,00</b>	<b>-485.591,10</b>		<b>-429.400,00</b>	<b>56.191,10</b>
<b>21</b>	<b>ordentliches Ergebnis (ordentliche Erträge abzüglich ordentliche Aufwendungen)</b>	<b>-412.775,96</b>	<b>-427.900,00</b>	<b>-480.888,27</b>		<b>-427.900,00</b>	<b>52.988,27</b>
22	außerordentliche Erträge						
23	außerordentliche Aufwendungen						
24	außerordentliches Ergebnis (außerord. Erträge abzüglich außerord. Aufwendungen)						
<b>25</b>	<b>Jahresergebnis (Saldo ordentliches Ergebnis und außerordentliches Ergebnis)</b>	<b>-412.775,96</b>	<b>-427.900,00</b>	<b>-480.888,27</b>		<b>-427.900,00</b>	<b>52.988,27</b>
26							

## Jahresabschluss 2018

Teilfinanzhaushalt Produkt 61.2.01 Sonstige allgemeine Finanzwirtschaft							
Gemeinde Hinte							
Nr.	Bezeichnung	Ergebnis 2017	Ansatz 2018	Ergebnis 2018	HH- Rest/ÜPL/APL 2018	Ansatz gesamt 2018	Abweichung 2018
	Einzahlungen aus laufender Verwaltungstätigkeit						
01	Steuern und ähnliche Abgaben						
02	Zuwendungen und allgemeine Umlagen (nicht für Investitionstätigkeit)						
03	sonstige Transfereinzahlungen						
04	öffentlich-rechtliche Entgelte (ohne Beiträge u.ä. Entgelte für Inv.-tätigkeit)						
05	privatrechtliche Entgelte (außer für Investitionstätigkeit)						
06	Kostenerstattungen und Kostenumlagen (außer für Investitionstätigkeit)						
07	Zinsen und ähnliche Einzahlungen	171,33	1.500,00	4.287,83		1.500,00	-2.787,83
08	Einz. a. d. Veräußerung geringwert. VermGG						
09	sonstige haushaltswirksame Einzahlungen	-30,00					
<b>10</b>	<b>= Summe d. Einz. aus lfd. Verwaltungstätigkeit Auszahlungen aus laufender Verwaltungstätigkeit</b>	<b>141,33</b>	<b>1.500,00</b>	<b>4.287,83</b>		<b>1.500,00</b>	<b>-2.787,83</b>
11	Auszahlungen für aktives Personal						
12	Auszahlungen für Versorgung						
13	Auszahlungen für Sach- und Dienstleistungen						
14	Zinsen und ähnliche Auszahlungen	-398.366,36	-429.400,00	-460.111,40		-429.400,00	30.711,40
15	Transferauszahlungen (außer für Investitionstätigkeit)						
16	sonstige haushaltswirksame Auszahlungen						
<b>17</b>	<b>= Summe d. Ausz. aus lfd. Verwaltungstätigkeit</b>	<b>-398.366,36</b>	<b>-429.400,00</b>	<b>-460.111,40</b>		<b>-429.400,00</b>	<b>30.711,40</b>
<b>18</b>	<b>Saldo aus laufender Verwaltungstätigkeit ( 10 abzgl. 17) Einzahlungen für Investitionstätigkeit</b>	<b>-398.225,03</b>	<b>-427.900,00</b>	<b>-455.823,57</b>		<b>-427.900,00</b>	<b>27.923,57</b>
19	Zuwendungen für Investitionstätigkeit						
20	Beiträge u.ä. Entgelte für Investitionstätig.						
21	Veräußerung von Sachvermögen						
22	Veräußerung von Finanzvermögensanlagen						
23	sonstige Investitionstätigkeit						
<b>24</b>	<b>= Summe d. Einz. für Investitionstätigkeit Auszahlungen für Investitionstätigkeit</b>						
25	Erwerb von Grundstücken und Gebäuden						
26	Baumaßnahmen						
27	Erwerb von beweglichem Sachvermögen						
28	Erwerb von Finanzvermögensanlagen						
29	Aktivierbare Zuwendungen						
30	sonstige Investitionstätigkeit						
<b>31</b>	<b>= Summe d. Ausz. für Investitionstätigkeit</b>						
<b>32</b>	<b>Saldo aus Investitionstätigkeit (Summe Einz. abzgl. Summe Ausz. für Inv.-tät.)</b>						
<b>33</b>	<b>Finanzmittel-Überschuss/-Fehlbetrag (Summen 18 und 32) Ein-, Auszahlungen aus Finanzierungstätigkeit</b>	<b>-398.225,03</b>	<b>-427.900,00</b>	<b>-455.823,57</b>		<b>-427.900,00</b>	<b>27.923,57</b>
34	Einz.; Aufn. v. Kred. u. inneren Darl.	2.000.000,00	5.075.000,00	3.351.000,00		5.075.000,00	1.724.000,00
35	Ausz.; Tilg. v. Kred. u. Rückz. v. inn. Darl.	-396.678,93	-562.000,00	-514.032,43		-562.000,00	-47.967,57
<b>36</b>	<b>Saldo aus Finanzierungstätigkeit (Saldo 34 und 35)</b>	<b>1.603.321,07</b>	<b>4.513.000,00</b>	<b>2.836.967,57</b>		<b>4.513.000,00</b>	<b>1.676.032,43</b>
<b>37</b>	<b>Finanzmittelbestand (Saldo aus 33 und 36)</b>	<b>1.205.096,04</b>	<b>4.085.100,00</b>	<b>2.381.144,00</b>		<b>4.085.100,00</b>	<b>1.703.956,00</b>
38	haushaltsunwirksame Einzahlungen						
39	haushaltsunwirksame Auszahlungen						
<b>40</b>	<b>Saldo aus haushaltsunwirksamen Vorgängen (38 und 39)</b>						
<b>41</b>	<b>+/- Anfangsbestand an Zahlungsmitteln zu Beginn des Jahres</b>	<b>2.745.351,67</b>	<b>3.702.400,00</b>	<b>3.950.447,71</b>	<b>6.001.741,55</b>	<b>9.704.141,55</b>	<b>5.753.693,84</b>
<b>42</b>	<b>= Endbestand an Zahlungsmitteln (Liq. M. am Ende des J.) (Summe aus 37,40 u. 41)</b>	<b>3.950.447,71</b>	<b>7.787.500,00</b>	<b>6.331.591,71</b>	<b>6.001.741,55</b>	<b>13.789.241,55</b>	<b>7.457.649,84</b>

# Teil- rechnungen

# Geschäfts- bereich

II

## Jahresabschluss 2018

Teilergebnishaushalt Fachbereich 20 Geschäftsbereich II							
Gemeinde Hinte							
Nr.	Bezeichnung	Ergebnis 2017	Ansatz 2018	Ergebnis 2018	HH- Rest/ÜPL/APL 2018	Ansatz gesamt 2018	Abweichung 2018
	Ordentliche Erträge						
01	Steuern und ähnliche Abgaben						
02	Zuwendungen und allgemeine Umlagen (nicht für Investitionstätigkeit)	692.745,95	1.000.000,00	1.006.791,21		1.000.000,00	-6.791,21
03	Auflösungserträge aus Sonderposten	138.236,80	94.550,00	120.026,86		94.550,00	-25.476,86
04	sonstige Transfererträge						
05	öffentlich-rechtliche Entgelte (ohne Beiträge und Entgelte für Inv.-tätigkeit)	306.995,44	375.100,00	245.379,94		375.100,00	129.720,06
06	privatrechtliche Entgelte	52.959,36	49.900,00	77.514,69		49.900,00	-27.614,69
07	Kostenerstattungen und Kostenumlagen	353.825,88	489.500,00	446.515,27		489.500,00	42.984,73
08	Zinsen und ähnliche Finanzerträge	266,23	100,00	154,27		100,00	-54,27
09	aktivierte Eigenleistungen						
10	Bestandsveränderungen	229,17		-1.810,86			1.810,86
11	sonstige ordentliche Erträge	26.456,25	100,00	128,60		100,00	-28,60
<b>12</b>	<b>= Summe ordentliche Erträge Ordentliche Aufwendungen</b>	<b>1.571.715,08</b>	<b>2.009.250,00</b>	<b>1.894.699,98</b>		<b>2.009.250,00</b>	<b>114.550,02</b>
13	Aufwendungen für aktives Personal	-2.651.298,60	-2.660.500,00	-2.902.522,84		-2.660.500,00	242.022,84
14	Aufwendungen für Versorgung			-4.726,20			4.726,20
15	Aufwendungen für Sach- und Dienstleistungen	-447.933,41	-602.400,00	-553.482,88	-44.400,00	-646.800,00	-93.317,12
16	Abschreibungen	-337.502,92	-223.821,00	-347.413,88		-223.821,00	123.592,88
17	Zinsen und ähnliche Aufwendungen						
18	Transferaufwendungen	-285.188,17	-335.120,00	-314.648,69		-335.120,00	-20.471,31
19	sonstige ordentliche Aufwendungen	-386.202,19	-401.750,00	-339.014,03		-401.750,00	-62.735,97
<b>20</b>	<b>= Summe ordentliche Aufwendungen</b>	<b>-4.108.125,29</b>	<b>-4.223.591,00</b>	<b>-4.461.808,52</b>	<b>-44.400,00</b>	<b>-4.267.991,00</b>	<b>193.817,52</b>
<b>21</b>	<b>ordentliches Ergebnis (ordentliche Erträge abzüglich ordentliche Aufwendungen)</b>	<b>-2.536.410,21</b>	<b>-2.214.341,00</b>	<b>-2.567.108,54</b>	<b>-44.400,00</b>	<b>-2.258.741,00</b>	<b>308.367,54</b>
22	außerordentliche Erträge			753,61			-753,61
23	außerordentliche Aufwendungen						
24	außerordentliches Ergebnis (außerord. Erträge abzüglich außerord. Aufwendungen)			753,61			-753,61
<b>25</b>	<b>Jahresergebnis (Saldo ordentliches Ergebnis und außerordentliches Ergebnis)</b>	<b>-2.536.410,21</b>	<b>-2.214.341,00</b>	<b>-2.566.354,93</b>	<b>-44.400,00</b>	<b>-2.258.741,00</b>	<b>307.613,93</b>
26							

## Jahresabschluss 2018

Teilfinanzhaushalt Fachbereich 20 Geschäftsbereich II							
Gemeinde Hinte							
Nr.	Bezeichnung	Ergebnis 2017	Ansatz 2018	Ergebnis 2018	HH- Rest/ÜPL/APL 2018	Ansatz gesamt 2018	Abweichung 2018
	Einzahlungen aus laufender Verwaltungstätigkeit						
01	Steuern und ähnliche Abgaben						
02	Zuwendungen und allgemeine Umlagen (nicht für Investitionstätigkeit)	705.047,96	1.000.000,00	871.368,67		1.000.000,00	128.631,33
03	sonstige Transfereinzahlungen						
04	öffentlich-rechtliche Entgelte (ohne Beiträge u.ä. Entgelte für Inv.-tätigkeit)	293.477,95	375.100,00	240.419,10		375.100,00	134.680,90
05	privatrechtliche Entgelte (außer für Investitionstätigkeit)	50.746,51	49.900,00	74.290,07		49.900,00	-24.390,07
06	Kostenerstattungen und Kostenumlagen (außer für Investitionstätigkeit)	202.703,10	489.500,00	388.280,77		489.500,00	101.219,23
07	Zinsen und ähnliche Einzahlungen		100,00			100,00	100,00
08	Einz. a. d. Veräußerung geringwert. VermGG						
09	sonstige haushaltswirksame Einzahlungen	30,00	100,00	0,02		100,00	99,98
<b>10</b>	<b>= Summe d. Einz. aus lfd. Verwaltungstätigkeit Auszahlungen aus laufender Verwaltungstätigkeit</b>	<b>1.252.005,52</b>	<b>1.914.700,00</b>	<b>1.574.358,63</b>		<b>1.914.700,00</b>	<b>340.341,37</b>
11	Auszahlungen für aktives Personal	-2.579.527,00	-2.644.200,00	-2.854.063,85		-2.644.200,00	209.863,85
12	Auszahlungen für Versorgung	-796,68		-5.150,48			5.150,48
13	Auszahlungen für Sach- und Dienstleistungen	-464.465,93	-602.400,00	-539.641,28	-44.400,00	-646.800,00	-107.158,72
14	Zinsen und ähnliche Auszahlungen	-13.039,57					
15	Transferauszahlungen (außer für Investitionstätigkeit)	-285.188,17	-335.120,00	-314.097,16		-335.120,00	-21.022,84
16	sonstige haushaltswirksame Auszahlungen	-379.117,66	-401.750,00	-333.793,26		-401.750,00	-67.956,74
<b>17</b>	<b>= Summe d. Ausz. aus lfd. Verwaltungstätigkeit</b>	<b>-3.722.135,01</b>	<b>-3.983.470,00</b>	<b>-4.046.746,03</b>	<b>-44.400,00</b>	<b>-4.027.870,00</b>	<b>18.876,03</b>
<b>18</b>	<b>Saldo aus laufender Verwaltungstätigkeit ( 10 abzgl. 17) Einzahlungen für Investitionstätigkeit</b>	<b>-2.470.129,49</b>	<b>-2.068.770,00</b>	<b>-2.472.387,40</b>	<b>-44.400,00</b>	<b>-2.113.170,00</b>	<b>359.217,40</b>
19	Zuwendungen für Investitionstätigkeit	1.520.582,89	1.423.800,00	912.291,71		1.423.800,00	511.508,29
20	Beiträge u.ä. Entgelte für Investitionstätig.						
21	Veräußerung von Sachvermögen			8.000,00			-8.000,00
22	Veräußerung von Finanzvermögensanlagen						
23	sonstige Investitionstätigkeit						
<b>24</b>	<b>= Summe d. Einz. für Investitionstätigkeit Auszahlungen für Investitionstätigkeit</b>	<b>1.520.582,89</b>	<b>1.423.800,00</b>	<b>920.291,71</b>		<b>1.423.800,00</b>	<b>503.508,29</b>
25	Erwerb von Grundstücken und Gebäuden	-16.132,49		-23.916,14	-55.900,00	-55.900,00	-31.983,86
26	Baumaßnahmen	-3.313.235,57	-2.962.000,00	-2.789.289,74	-1.826.100,00	-4.788.100,00	-1.998.810,26
27	Erwerb von beweglichem Sachvermögen	-54.390,26	-369.000,00	-99.707,88	-14.200,00	-383.200,00	-283.492,12
28	Erwerb von Finanzvermögensanlagen						
29	Aktivierbare Zuwendungen	-7.439,68	-23.200,00	-15.182,70		-23.200,00	-8.017,30
30	sonstige Investitionstätigkeit		-30.000,00	-20.081,74		-30.000,00	-9.918,26
<b>31</b>	<b>= Summe d. Ausz. für Investitionstätigkeit</b>	<b>-3.391.198,00</b>	<b>-3.384.200,00</b>	<b>-2.948.178,20</b>	<b>-1.896.200,00</b>	<b>-5.280.400,00</b>	<b>-2.332.221,80</b>
<b>32</b>	<b>Saldo aus Investitionstätigkeit (Summe Einz. abz. Summe Ausz. für Inv.-tät.)</b>	<b>-1.870.615,11</b>	<b>-1.960.400,00</b>	<b>-2.027.886,49</b>	<b>-1.896.200,00</b>	<b>-3.856.600,00</b>	<b>-1.828.713,51</b>
<b>33</b>	<b>Finanzmittel-Überschuss/-Fehlbetrag (Summen 18 und 32) Ein-, Auszahlungen aus Finanzierungstätigkeit</b>	<b>-4.340.744,60</b>	<b>-4.029.170,00</b>	<b>-4.500.273,89</b>	<b>-1.940.600,00</b>	<b>-5.969.770,00</b>	<b>-1.469.496,11</b>
34	Einz.; Aufn. v. Kred. u. inneren Darl.						
35	Ausz.; Tilg. v. Kred. u. Rückz. v. inn. Darl.						
<b>36</b>	<b>Saldo aus Finanzierungstätigkeit (Saldo 34 und 35)</b>						
<b>37</b>	<b>Finanzmittelbestand (Saldo aus 33 und 36)</b>	<b>-4.340.744,60</b>	<b>-4.029.170,00</b>	<b>-4.500.273,89</b>	<b>-1.940.600,00</b>	<b>-5.969.770,00</b>	<b>-1.469.496,11</b>
38	haushaltsunwirksame Einzahlungen						
39	haushaltsunwirksame Auszahlungen	-182,16					
<b>40</b>	<b>Saldo aus haushaltsunwirksamen Vorgängen (38 und 39)</b>	<b>-182,16</b>					
<b>41</b>	<b>+/- Anfangsbestand an Zahlungsmitteln zu Beginn des Jahres</b>	<b>-8.968.345,89</b>	<b>-14.849.388,00</b>	<b>-13.309.272,65</b>	<b>-2.887.232,94</b>	<b>-17.736.620,94</b>	<b>-4.427.348,29</b>
<b>42</b>	<b>= Endbestand an Zahlungsmitteln (Liq. M. am Ende des J.) (Summe aus 37,40 u. 41)</b>	<b>-13.309.272,65</b>	<b>-18.878.558,00</b>	<b>-17.809.546,54</b>	<b>-4.827.832,94</b>	<b>-23.706.390,94</b>	<b>-5.896.844,40</b>

# Teil- rechnungen

# Produkte



## Jahresabschluss 2018

### Teilergebnishaushalt Produkt 12.1.01 Wahlen/Statistik

Gemeinde Hinte

Nr.	Bezeichnung	Ergebnis 2017	Ansatz 2018	Ergebnis 2018	HH- Rest/ÜPL/APL 2018	Ansatz gesamt 2018	Abweichung 2018
	Ordentliche Erträge						
01	Steuern und ähnliche Abgaben						
02	Zuwendungen und allgemeine Umlagen (nicht für Investitionstätigkeit)						
03	Auflösungserträge aus Sonderposten						
04	sonstige Transfererträge						
05	öffentlich-rechtliche Entgelte (ohne Beiträge und Entgelte für Inv.-tätigkeit)						
06	privatrechtliche Entgelte						
07	Kostenerstattungen und Kostenumlagen	19.332,66		4.452,10			-4.452,10
08	Zinsen und ähnliche Finanzerträge						
09	aktivierte Eigenleistungen						
10	Bestandsveränderungen						
11	sonstige ordentliche Erträge						
<b>12</b>	<b>= Summe ordentliche Erträge Ordentliche Aufwendungen</b>	<b>19.332,66</b>		<b>4.452,10</b>			<b>-4.452,10</b>
13	Aufwendungen für aktives Personal						
14	Aufwendungen für Versorgung						
15	Aufwendungen für Sach- und Dienstleistungen	-19.679,22					
16	Abschreibungen						
17	Zinsen und ähnliche Aufwendungen						
18	Transferaufwendungen						
19	sonstige ordentliche Aufwendungen						
<b>20</b>	<b>= Summe ordentliche Aufwendungen</b>	<b>-19.679,22</b>					
<b>21</b>	<b>ordentliches Ergebnis (ordentliche Erträge abzüglich ordentliche Aufwendungen)</b>	<b>-346,56</b>		<b>4.452,10</b>			<b>-4.452,10</b>
22	außerordentliche Erträge						
23	außerordentliche Aufwendungen						
24	außerordentliches Ergebnis (außerord. Erträge abzüglich außerord. Aufwendungen)						
<b>25</b>	<b>Jahresergebnis (Saldo ordentliches Ergebnis und außerordentliches Ergebnis)</b>	<b>-346,56</b>		<b>4.452,10</b>			<b>-4.452,10</b>
26							

## Jahresabschluss 2018

Teilfinanzhaushalt Produkt 12.1.01 Wahlen/Statistik							
Gemeinde Hinte							
Nr.	Bezeichnung	Ergebnis 2017	Ansatz 2018	Ergebnis 2018	HH- Rest/ÜPL/APL 2018	Ansatz gesamt 2018	Abweichung 2018
	Einzahlungen aus laufender Verwaltungstätigkeit						
01	Steuern und ähnliche Abgaben						
02	Zuwendungen und allgemeine Umlagen (nicht für Investitionstätigkeit)						
03	sonstige Transfereinzahlungen						
04	öffentlich-rechtliche Entgelte (ohne Beiträge u.ä. Entgelte für Inv.-tätigkeit)						
05	privatrechtliche Entgelte (außer für Investitionstätigkeit)						
06	Kostenerstattungen und Kostenumlagen (außer für Investitionstätigkeit)	19.332,66		4.452,10			-4.452,10
07	Zinsen und ähnliche Einzahlungen						
08	Einz. a. d. Veräußerung geringwert. VermGG						
09	sonstige haushaltswirksame Einzahlungen						
<b>10</b>	<b>= Summe d. Einz. aus lfd. Verwaltungstätigkeit Auszahlungen aus laufender Verwaltungstätigkeit</b>	<b>19.332,66</b>		<b>4.452,10</b>			<b>-4.452,10</b>
11	Auszahlungen für aktives Personal						
12	Auszahlungen für Versorgung						
13	Auszahlungen für Sach- und Dienstleistungen	-19.679,22					
14	Zinsen und ähnliche Auszahlungen						
15	Transferauszahlungen (außer für Investitionstätigkeit)						
16	sonstige haushaltswirksame Auszahlungen						
<b>17</b>	<b>= Summe d. Ausz. aus lfd. Verwaltungstätigkeit</b>	<b>-19.679,22</b>					
<b>18</b>	<b>Saldo aus laufender Verwaltungstätigkeit ( 10 abzgl. 17) Einzahlungen für Investitionstätigkeit</b>	<b>-346,56</b>		<b>4.452,10</b>			<b>-4.452,10</b>
19	Zuwendungen für Investitionstätigkeit						
20	Beiträge u.ä. Entgelte für Investitionstätig.						
21	Veräußerung von Sachvermögen						
22	Veräußerung von Finanzvermögensanlagen						
23	sonstige Investitionstätigkeit						
<b>24</b>	<b>= Summe d. Einz. für Investitionstätigkeit Auszahlungen für Investitionstätigkeit</b>						
25	Erwerb von Grundstücken und Gebäuden						
26	Baumaßnahmen						
27	Erwerb von beweglichem Sachvermögen						
28	Erwerb von Finanzvermögensanlagen						
29	Aktivierbare Zuwendungen						
30	sonstige Investitionstätigkeit						
<b>31</b>	<b>= Summe d. Ausz. für Investitionstätigkeit</b>						
<b>32</b>	<b>Saldo aus Investitionstätigkeit (Summe Einz. abzgl. Summe Ausz. für Inv.-tät.)</b>						
<b>33</b>	<b>Finanzmittel-Überschuss/-Fehlbetrag (Summen 18 und 32) Ein-, Auszahlungen aus Finanzierungstätigkeit</b>	<b>-346,56</b>		<b>4.452,10</b>			<b>-4.452,10</b>
34	Einz.; Aufn. v. Kred. u. inneren Darl.						
35	Ausz.; Tilg. v. Kred. u. Rückz. v. inn. Darl.						
<b>36</b>	<b>Saldo aus Finanzierungstätigkeit (Saldo 34 und 35)</b>						
<b>37</b>	<b>Finanzmittelbestand (Saldo aus 33 und 36)</b>	<b>-346,56</b>		<b>4.452,10</b>			<b>-4.452,10</b>
38	haushaltsunwirksame Einzahlungen						
39	haushaltsunwirksame Auszahlungen						
<b>40</b>	<b>Saldo aus haushaltsunwirksamen Vorgängen (38 und 39)</b>						
<b>41</b>	<b>+/- Anfangsbestand an Zahlungsmitteln zu Beginn des Jahres</b>	<b>-14.698,86</b>	<b>-57.116,00</b>	<b>-15.045,42</b>	<b>-4.100,00</b>	<b>-61.216,00</b>	<b>-46.170,58</b>
<b>42</b>	<b>= Endbestand an Zahlungsmitteln (Liq. M. am Ende des J.) (Summe aus 37,40 u. 41)</b>	<b>-15.045,42</b>	<b>-57.116,00</b>	<b>-10.593,32</b>	<b>-4.100,00</b>	<b>-61.216,00</b>	<b>-50.622,68</b>

## Jahresabschluss 2018

### Teilergebnishaushalt Produkt 12.2.01 Ordnungsaufgaben

Gemeinde Hinte

Nr.	Bezeichnung	Ergebnis 2017	Ansatz 2018	Ergebnis 2018	HH- Rest/ÜPL/APL 2018	Ansatz gesamt 2018	Abweichung 2018
	Ordentliche Erträge						
01	Steuern und ähnliche Abgaben						
02	Zuwendungen und allgemeine Umlagen (nicht für Investitionstätigkeit)						
03	Auflösungserträge aus Sonderposten						
04	sonstige Transfererträge						
05	öffentlich-rechtliche Entgelte (ohne Beiträge und Entgelte für Inv.-tätigkeit)	2.580,00	1.000,00	2.549,00		1.000,00	-1.549,00
06	privatrechtliche Entgelte	323,95					
07	Kostenerstattungen und Kostenumlagen						
08	Zinsen und ähnliche Finanzerträge	60,51		64,96			-64,96
09	aktivierte Eigenleistungen						
10	Bestandsveränderungen						
11	sonstige ordentliche Erträge	30,00	100,00			100,00	100,00
<b>12</b>	<b>= Summe ordentliche Erträge Ordentliche Aufwendungen</b>	<b>2.994,46</b>	<b>1.100,00</b>	<b>2.613,96</b>		<b>1.100,00</b>	<b>-1.513,96</b>
13	Aufwendungen für aktives Personal	-99.232,00	-59.000,00	-58.558,70		-59.000,00	-441,30
14	Aufwendungen für Versorgung			-2.363,10			2.363,10
15	Aufwendungen für Sach- und Dienstleistungen	-2.194,74	-11.700,00	-6.300,05		-11.700,00	-5.399,95
16	Abschreibungen	-190,64		-195,08			195,08
17	Zinsen und ähnliche Aufwendungen						
18	Transferaufwendungen	-3.500,00	-15.000,00	-37.000,00		-15.000,00	22.000,00
19	sonstige ordentliche Aufwendungen	-9.078,93	-9.600,00	-10.414,35		-9.600,00	814,35
<b>20</b>	<b>= Summe ordentliche Aufwendungen</b>	<b>-114.196,31</b>	<b>-95.300,00</b>	<b>-114.831,28</b>		<b>-95.300,00</b>	<b>19.531,28</b>
<b>21</b>	<b>ordentliches Ergebnis (ordentliche Erträge abzüglich ordentliche Aufwendungen)</b>	<b>-111.201,85</b>	<b>-94.200,00</b>	<b>-112.217,32</b>		<b>-94.200,00</b>	<b>18.017,32</b>
22	außerordentliche Erträge						
23	außerordentliche Aufwendungen						
24	außerordentliches Ergebnis (außerord. Erträge abzüglich außerord. Aufwendungen)						
<b>25</b>	<b>Jahresergebnis (Saldo ordentliches Ergebnis und außerordentliches Ergebnis)</b>	<b>-111.201,85</b>	<b>-94.200,00</b>	<b>-112.217,32</b>		<b>-94.200,00</b>	<b>18.017,32</b>
26							

## Jahresabschluss 2018

Teilfinanzhaushalt Produkt 12.2.01 Ordnungsaufgaben							
Gemeinde Hinte							
Nr.	Bezeichnung	Ergebnis 2017	Ansatz 2018	Ergebnis 2018	HH- Rest/ÜPL/APL 2018	Ansatz gesamt 2018	Abweichung 2018
	Einzahlungen aus laufender Verwaltungstätigkeit						
01	Steuern und ähnliche Abgaben						
02	Zuwendungen und allgemeine Umlagen (nicht für Investitionstätigkeit)						
03	sonstige Transfereinzahlungen						
04	öffentlich-rechtliche Entgelte (ohne Beiträge u.ä. Entgelte für Inv.-tätigkeit)	2.630,00	1.000,00	2.439,00		1.000,00	-1.439,00
05	privatrechtliche Entgelte (außer für Investitionstätigkeit)	323,95					
06	Kostenerstattungen und Kostenumlagen (außer für Investitionstätigkeit)						
07	Zinsen und ähnliche Einzahlungen						
08	Einz. a. d. Veräußerung geringwert. VermGG						
09	sonstige haushaltswirksame Einzahlungen	30,00	100,00	0,02		100,00	99,98
<b>10</b>	<b>= Summe d. Einz. aus lfd. Verwaltungstätigkeit Auszahlungen aus laufender Verwaltungstätigkeit</b>	<b>2.983,95</b>	<b>1.100,00</b>	<b>2.439,02</b>		<b>1.100,00</b>	<b>-1.339,02</b>
11	Auszahlungen für aktives Personal	-52.599,35	-54.100,00	-50.425,33		-54.100,00	-3.674,67
12	Auszahlungen für Versorgung	-140,08		-2.515,34			2.515,34
13	Auszahlungen für Sach- und Dienstleistungen	-2.194,74	-11.700,00	-6.300,05		-11.700,00	-5.399,95
14	Zinsen und ähnliche Auszahlungen						
15	Transferauszahlungen (außer für Investitionstätigkeit)	-3.500,00	-15.000,00	-37.000,00		-15.000,00	22.000,00
16	sonstige haushaltswirksame Auszahlungen	-8.557,22	-9.600,00	-10.898,26		-9.600,00	1.298,26
<b>17</b>	<b>= Summe d. Ausz. aus lfd. Verwaltungstätigkeit</b>	<b>-66.991,39</b>	<b>-90.400,00</b>	<b>-107.138,98</b>		<b>-90.400,00</b>	<b>16.738,98</b>
<b>18</b>	<b>Saldo aus laufender Verwaltungstätigkeit ( 10 abzgl. 17) Einzahlungen für Investitionstätigkeit</b>	<b>-64.007,44</b>	<b>-89.300,00</b>	<b>-104.699,96</b>		<b>-89.300,00</b>	<b>15.399,96</b>
19	Zuwendungen für Investitionstätigkeit						
20	Beiträge u.ä. Entgelte für Investitionstätig.						
21	Veräußerung von Sachvermögen						
22	Veräußerung von Finanzvermögensanlagen						
23	sonstige Investitionstätigkeit						
<b>24</b>	<b>= Summe d. Einz. für Investitionstätigkeit Auszahlungen für Investitionstätigkeit</b>						
25	Erwerb von Grundstücken und Gebäuden						
26	Baumaßnahmen						
27	Erwerb von beweglichem Sachvermögen		-10.000,00	-106,79		-10.000,00	-9.893,21
28	Erwerb von Finanzvermögensanlagen						
29	Aktivierbare Zuwendungen						
30	sonstige Investitionstätigkeit						
<b>31</b>	<b>= Summe d. Ausz. für Investitionstätigkeit</b>		<b>-10.000,00</b>	<b>-106,79</b>		<b>-10.000,00</b>	<b>-9.893,21</b>
<b>32</b>	<b>Saldo aus Investitionstätigkeit (Summe Einz. abzgl. Summe Ausz. für Inv.-tät.)</b>		<b>-10.000,00</b>	<b>-106,79</b>		<b>-10.000,00</b>	<b>-9.893,21</b>
<b>33</b>	<b>Finanzmittel-Überschuss/-Fehlbetrag (Summen 18 und 32) Ein-, Auszahlungen aus Finanzierungstätigkeit</b>	<b>-64.007,44</b>	<b>-99.300,00</b>	<b>-104.806,75</b>		<b>-99.300,00</b>	<b>5.506,75</b>
34	Einz.; Aufn. v. Kred. u. inneren Darl.						
35	Ausz.; Tilg. v. Kred. u. Rückz. v. inn. Darl.						
<b>36</b>	<b>Saldo aus Finanzierungstätigkeit (Saldo 34 und 35)</b>						
<b>37</b>	<b>Finanzmittelbestand (Saldo aus 33 und 36)</b>	<b>-64.007,44</b>	<b>-99.300,00</b>	<b>-104.806,75</b>		<b>-99.300,00</b>	<b>5.506,75</b>
38	haushaltsunwirksame Einzahlungen						
39	haushaltsunwirksame Auszahlungen						
<b>40</b>	<b>Saldo aus haushaltsunwirksamen Vorgängen (38 und 39)</b>						
<b>41</b>	<b>+/- Anfangsbestand an Zahlungsmitteln zu Beginn des Jahres</b>	<b>-189.663,30</b>	<b>-270.500,00</b>	<b>-253.670,74</b>	<b>-1.000,00</b>	<b>-271.500,00</b>	<b>-17.829,26</b>
<b>42</b>	<b>= Endbestand an Zahlungsmitteln (Liq. M. am Ende des J.) (Summe aus 37,40 u. 41)</b>	<b>-253.670,74</b>	<b>-369.800,00</b>	<b>-358.477,49</b>	<b>-1.000,00</b>	<b>-370.800,00</b>	<b>-12.322,51</b>

## Jahresabschluss 2018

### Teilergebnishaushalt Produkt 12.2.02 Melde- und Personenstandswesen

Gemeinde Hinte

Nr.	Bezeichnung	Ergebnis 2017	Ansatz 2018	Ergebnis 2018	HH- Rest/ÜPL/APL 2018	Ansatz gesamt 2018	Abweichung 2018
	Ordentliche Erträge						
01	Steuern und ähnliche Abgaben						
02	Zuwendungen und allgemeine Umlagen (nicht für Investitionstätigkeit)						
03	Auflösungserträge aus Sonderposten						
04	sonstige Transfererträge						
05	öffentlich-rechtliche Entgelte (ohne Beiträge und Entgelte für Inv.-tätigkeit)	49.417,78	51.500,00	50.561,97		51.500,00	938,03
06	privatrechtliche Entgelte						
07	Kostenerstattungen und Kostenumlagen	1.610,00		1.155,30			-1.155,30
08	Zinsen und ähnliche Finanzerträge						
09	aktivierte Eigenleistungen						
10	Bestandsveränderungen	229,17		-1.810,86			1.810,86
11	sonstige ordentliche Erträge						
<b>12</b>	<b>= Summe ordentliche Erträge Ordentliche Aufwendungen</b>	<b>51.256,95</b>	<b>51.500,00</b>	<b>49.906,41</b>		<b>51.500,00</b>	<b>1.593,59</b>
13	Aufwendungen für aktives Personal	-121.968,62	-119.400,00	-125.099,64		-119.400,00	5.699,64
14	Aufwendungen für Versorgung						
15	Aufwendungen für Sach- und Dienstleistungen	-870,00	-11.000,00	-320,00		-11.000,00	-10.680,00
16	Abschreibungen			-17,25			17,25
17	Zinsen und ähnliche Aufwendungen						
18	Transferaufwendungen						
19	sonstige ordentliche Aufwendungen	-45.405,57	-39.900,00	-37.557,57		-39.900,00	-2.342,43
<b>20</b>	<b>= Summe ordentliche Aufwendungen</b>	<b>-168.244,19</b>	<b>-170.300,00</b>	<b>-162.994,46</b>		<b>-170.300,00</b>	<b>-7.305,54</b>
<b>21</b>	<b>ordentliches Ergebnis (ordentliche Erträge abzüglich ordentliche Aufwendungen)</b>	<b>-116.987,24</b>	<b>-118.800,00</b>	<b>-113.088,05</b>		<b>-118.800,00</b>	<b>-5.711,95</b>
22	außerordentliche Erträge						
23	außerordentliche Aufwendungen						
24	außerordentliches Ergebnis (außerord. Erträge abzüglich außerord. Aufwendungen)						
<b>25</b>	<b>Jahresergebnis (Saldo ordentliches Ergebnis und außerordentliches Ergebnis)</b>	<b>-116.987,24</b>	<b>-118.800,00</b>	<b>-113.088,05</b>		<b>-118.800,00</b>	<b>-5.711,95</b>
26							

## Jahresabschluss 2018

Teilfinanzhaushalt Produkt 12.2.02 Melde- und Personenstandswesen							
Gemeinde Hinte							
Nr.	Bezeichnung	Ergebnis 2017	Ansatz 2018	Ergebnis 2018	HH- Rest/ÜPL/APL 2018	Ansatz gesamt 2018	Abweichung 2018
	Einzahlungen aus laufender Verwaltungstätigkeit						
01	Steuern und ähnliche Abgaben						
02	Zuwendungen und allgemeine Umlagen (nicht für Investitionstätigkeit)						
03	sonstige Transfereinzahlungen						
04	öffentlich-rechtliche Entgelte (ohne Beiträge u.ä. Entgelte für Inv.-tätigkeit)	49.980,79	51.500,00	50.927,87		51.500,00	572,13
05	privatrechtliche Entgelte (außer für Investitionstätigkeit)						
06	Kostenerstattungen und Kostenumlagen (außer für Investitionstätigkeit)	1.610,00		1.155,30			-1.155,30
07	Zinsen und ähnliche Einzahlungen						
08	Einz. a. d. Veräußerung geringwert. VermGG						
09	sonstige haushaltswirksame Einzahlungen						
<b>10</b>	<b>= Summe d. Einz. aus lfd. Verwaltungstätigkeit Auszahlungen aus laufender Verwaltungstätigkeit</b>	<b>51.590,79</b>	<b>51.500,00</b>	<b>52.083,17</b>		<b>51.500,00</b>	<b>-583,17</b>
11	Auszahlungen für aktives Personal	-121.056,08	-118.700,00	-124.339,06		-118.700,00	5.639,06
12	Auszahlungen für Versorgung						
13	Auszahlungen für Sach- und Dienstleistungen	-870,00	-11.000,00	-320,00		-11.000,00	-10.680,00
14	Zinsen und ähnliche Auszahlungen						
15	Transferauszahlungen (außer für Investitionstätigkeit)						
16	sonstige haushaltswirksame Auszahlungen	-44.939,36	-39.900,00	-38.082,11		-39.900,00	-1.817,89
<b>17</b>	<b>= Summe d. Ausz. aus lfd. Verwaltungstätigkeit</b>	<b>-166.865,44</b>	<b>-169.600,00</b>	<b>-162.741,17</b>		<b>-169.600,00</b>	<b>-6.858,83</b>
<b>18</b>	<b>Saldo aus laufender Verwaltungstätigkeit ( 10 abzgl. 17) Einzahlungen für Investitionstätigkeit</b>	<b>-115.274,65</b>	<b>-118.100,00</b>	<b>-110.658,00</b>		<b>-118.100,00</b>	<b>-7.442,00</b>
19	Zuwendungen für Investitionstätigkeit						
20	Beiträge u.ä. Entgelte für Investitionstätigkeit						
21	Veräußerung von Sachvermögen						
22	Veräußerung von Finanzvermögensanlagen						
23	sonstige Investitionstätigkeit						
<b>24</b>	<b>= Summe d. Einz. für Investitionstätigkeit Auszahlungen für Investitionstätigkeit</b>						
25	Erwerb von Grundstücken und Gebäuden						
26	Baumaßnahmen						
27	Erwerb von beweglichem Sachvermögen						
28	Erwerb von Finanzvermögensanlagen						
29	Aktivierbare Zuwendungen						
30	sonstige Investitionstätigkeit						
<b>31</b>	<b>= Summe d. Ausz. für Investitionstätigkeit</b>						
<b>32</b>	<b>Saldo aus Investitionstätigkeit (Summe Einz. abzgl. Summe Ausz. für Inv.-tät.)</b>						
<b>33</b>	<b>Finanzmittel-Überschuss/-Fehlbetrag (Summen 18 und 32) Ein-, Auszahlungen aus Finanzierungstätigkeit</b>	<b>-115.274,65</b>	<b>-118.100,00</b>	<b>-110.658,00</b>		<b>-118.100,00</b>	<b>-7.442,00</b>
34	Einz.; Aufn. v. Kred. u. inneren Darl.						
35	Ausz.; Tilg. v. Kred. u. Rückz. v. inn. Darl.						
<b>36</b>	<b>Saldo aus Finanzierungstätigkeit (Saldo 34 und 35)</b>						
<b>37</b>	<b>Finanzmittelbestand (Saldo aus 33 und 36)</b>	<b>-115.274,65</b>	<b>-118.100,00</b>	<b>-110.658,00</b>		<b>-118.100,00</b>	<b>-7.442,00</b>
38	haushaltsunwirksame Einzahlungen						
39	haushaltsunwirksame Auszahlungen						
<b>40</b>	<b>Saldo aus haushaltsunwirksamen Vorgängen (38 und 39)</b>						
<b>41</b>	<b>+/- Anfangsbestand an Zahlungsmitteln zu Beginn des Jahres</b>	<b>-824.977,37</b>	<b>-882.100,00</b>	<b>-940.252,02</b>	<b>-13.754,41</b>	<b>-895.854,41</b>	<b>44.397,61</b>
<b>42</b>	<b>= Endbestand an Zahlungsmitteln (Liq. M. am Ende des J.) (Summe aus 37,40 u. 41)</b>	<b>-940.252,02</b>	<b>-1.000.200,00</b>	<b>-1.050.910,02</b>	<b>-13.754,41</b>	<b>-1.013.954,41</b>	<b>36.955,61</b>

## Jahresabschluss 2018

### Teilergebnishaushalt Produkt 12.6.01 Brandschutz

Gemeinde Hinte

Nr.	Bezeichnung	Ergebnis 2017	Ansatz 2018	Ergebnis 2018	HH- Rest/ÜPL/APL 2018	Ansatz gesamt 2018	Abweichung 2018
	Ordentliche Erträge						
01	Steuern und ähnliche Abgaben						
02	Zuwendungen und allgemeine Umlagen (nicht für Investitionstätigkeit)						
03	Auflösungserträge aus Sonderposten	16.225,85	14.550,00	16.683,55		14.550,00	-2.133,55
04	sonstige Transfererträge						
05	öffentlich-rechtliche Entgelte (ohne Beiträge und Entgelte für Inv.-tätigkeit)	4.836,00		4.500,00			-4.500,00
06	privatrechtliche Entgelte			138,41			-138,41
07	Kostenerstattungen und Kostenumlagen	3.707,57	33.000,00	21.497,38		33.000,00	11.502,62
08	Zinsen und ähnliche Finanzerträge						
09	aktivierte Eigenleistungen						
10	Bestandsveränderungen						
11	sonstige ordentliche Erträge						
<b>12</b>	<b>= Summe ordentliche Erträge Ordentliche Aufwendungen</b>	<b>24.769,42</b>	<b>47.550,00</b>	<b>42.819,34</b>		<b>47.550,00</b>	<b>4.730,66</b>
13	Aufwendungen für aktives Personal						
14	Aufwendungen für Versorgung						
15	Aufwendungen für Sach- und Dienstleistungen	-69.886,60	-111.300,00	-144.560,94	-5.400,00	-116.700,00	27.860,94
16	Abschreibungen	-92.841,39	-59.411,00	-93.561,07		-59.411,00	34.150,07
17	Zinsen und ähnliche Aufwendungen						
18	Transferaufwendungen	-2.970,12	-13.860,00	-1.662,08		-13.860,00	-12.197,92
19	sonstige ordentliche Aufwendungen	-40.391,09	-50.900,00	-44.574,24		-50.900,00	-6.325,76
<b>20</b>	<b>= Summe ordentliche Aufwendungen</b>	<b>-206.089,20</b>	<b>-235.471,00</b>	<b>-284.358,33</b>	<b>-5.400,00</b>	<b>-240.871,00</b>	<b>43.487,33</b>
<b>21</b>	<b>ordentliches Ergebnis (ordentliche Erträge abzüglich ordentliche Aufwendungen)</b>	<b>-181.319,78</b>	<b>-187.921,00</b>	<b>-241.538,99</b>	<b>-5.400,00</b>	<b>-193.321,00</b>	<b>48.217,99</b>
22	außerordentliche Erträge						
23	außerordentliche Aufwendungen						
24	außerordentliches Ergebnis (außerord. Erträge abzüglich außerord. Aufwendungen)						
<b>25</b>	<b>Jahresergebnis (Saldo ordentliches Ergebnis und außerordentliches Ergebnis)</b>	<b>-181.319,78</b>	<b>-187.921,00</b>	<b>-241.538,99</b>	<b>-5.400,00</b>	<b>-193.321,00</b>	<b>48.217,99</b>
26							

## Jahresabschluss 2018

Teilfinanzhaushalt Produkt 12.6.01 Brandschutz							
Gemeinde Hinte							
Nr.	Bezeichnung	Ergebnis 2017	Ansatz 2018	Ergebnis 2018	HH- Rest/ÜPL/APL 2018	Ansatz gesamt 2018	Abweichung 2018
	Einzahlungen aus laufender Verwaltungstätigkeit						
01	Steuern und ähnliche Abgaben						
02	Zuwendungen und allgemeine Umlagen (nicht für Investitionstätigkeit)						
03	sonstige Transfereinzahlungen						
04	öffentlich-rechtliche Entgelte (ohne Beiträge u.ä. Entgelte für Inv.-tätigkeit)	4.836,00		2.250,00			-2.250,00
05	privatrechtliche Entgelte (außer für Investitionstätigkeit)			138,41			-138,41
06	Kostenerstattungen und Kostenumlagen (außer für Investitionstätigkeit)	3.897,43	33.000,00	2.075,07		33.000,00	30.924,93
07	Zinsen und ähnliche Einzahlungen						
08	Einz. a. d. Veräußerung geringwert. VermGG						
09	sonstige haushaltswirksame Einzahlungen						
<b>10</b>	<b>= Summe d. Einz. aus lfd. Verwaltungstätigkeit Auszahlungen aus laufender Verwaltungstätigkeit</b>	<b>8.733,43</b>	<b>33.000,00</b>	<b>4.463,48</b>		<b>33.000,00</b>	<b>28.536,52</b>
11	Auszahlungen für aktives Personal						
12	Auszahlungen für Versorgung						
13	Auszahlungen für Sach- und Dienstleistungen	-77.000,82	-111.300,00	-136.570,46	-5.400,00	-116.700,00	19.870,46
14	Zinsen und ähnliche Auszahlungen						
15	Transferauszahlungen (außer für Investitionstätigkeit)	-2.970,12	-13.860,00	-1.662,08		-13.860,00	-12.197,92
16	sonstige haushaltswirksame Auszahlungen	-40.602,86	-50.900,00	-43.569,58		-50.900,00	-7.330,42
<b>17</b>	<b>= Summe d. Ausz. aus lfd. Verwaltungstätigkeit</b>	<b>-120.573,80</b>	<b>-176.060,00</b>	<b>-181.802,12</b>	<b>-5.400,00</b>	<b>-181.460,00</b>	<b>342,12</b>
<b>18</b>	<b>Saldo aus laufender Verwaltungstätigkeit ( 10 abzgl. 17) Einzahlungen für Investitionstätigkeit</b>	<b>-111.840,37</b>	<b>-143.060,00</b>	<b>-177.338,64</b>	<b>-5.400,00</b>	<b>-148.460,00</b>	<b>28.878,64</b>
19	Zuwendungen für Investitionstätigkeit	16.862,14	12.000,00	27.031,56		12.000,00	-15.031,56
20	Beiträge u.ä. Entgelte für Investitionstätig.						
21	Veräußerung von Sachvermögen						
22	Veräußerung von Finanzvermögensanlagen						
23	sonstige Investitionstätigkeit						
<b>24</b>	<b>= Summe d. Einz. für Investitionstätigkeit Auszahlungen für Investitionstätigkeit</b>	<b>16.862,14</b>	<b>12.000,00</b>	<b>27.031,56</b>		<b>12.000,00</b>	<b>-15.031,56</b>
25	Erwerb von Grundstücken und Gebäuden						
26	Baumaßnahmen	-2.842,47	-700.000,00	-34.163,12	-1.397.100,00	-2.097.100,00	-2.062.936,88
27	Erwerb von beweglichem Sachvermögen	-20.179,55	-332.000,00	-45.041,19	-5.600,00	-337.600,00	-292.558,81
28	Erwerb von Finanzvermögensanlagen						
29	Aktivierbare Zuwendungen						
30	sonstige Investitionstätigkeit						
<b>31</b>	<b>= Summe d. Ausz. für Investitionstätigkeit</b>	<b>-23.022,02</b>	<b>-1.032.000,00</b>	<b>-79.204,31</b>	<b>-1.402.700,00</b>	<b>-2.434.700,00</b>	<b>-2.355.495,69</b>
<b>32</b>	<b>Saldo aus Investitionstätigkeit (Summe Einz. abz. Summe Ausz. für Inv.-tät.)</b>	<b>-6.159,88</b>	<b>-1.020.000,00</b>	<b>-52.172,75</b>	<b>-1.402.700,00</b>	<b>-2.422.700,00</b>	<b>-2.370.527,25</b>
<b>33</b>	<b>Finanzmittel-Überschuss/-Fehlbetrag (Summen 18 und 32) Ein-, Auszahlungen aus Finanzierungstätigkeit</b>	<b>-118.000,25</b>	<b>-1.163.060,00</b>	<b>-229.511,39</b>	<b>-1.408.100,00</b>	<b>-2.571.160,00</b>	<b>-2.341.648,61</b>
34	Einz.; Aufn. v. Kred. u. inneren Darl.						
35	Ausz.; Tilg. v. Kred. u. Rückz. v. inn. Darl.						
<b>36</b>	<b>Saldo aus Finanzierungstätigkeit (Saldo 34 und 35)</b>						
<b>37</b>	<b>Finanzmittelbestand (Saldo aus 33 und 36)</b>	<b>-118.000,25</b>	<b>-1.163.060,00</b>	<b>-229.511,39</b>	<b>-1.408.100,00</b>	<b>-2.571.160,00</b>	<b>-2.341.648,61</b>
38	haushaltsunwirksame Einzahlungen						
39	haushaltsunwirksame Auszahlungen						
<b>40</b>	<b>Saldo aus haushaltsunwirksamen Vorgängen (38 und 39)</b>						
<b>41</b>	<b>+/- Anfangsbestand an Zahlungsmitteln zu Beginn des Jahres</b>	<b>-1.893.783,23</b>	<b>-4.013.460,00</b>	<b>-2.011.783,48</b>	<b>-1.473.000,00</b>	<b>-5.486.460,00</b>	<b>-3.474.676,52</b>
<b>42</b>	<b>= Endbestand an Zahlungsmitteln (Liq. M. am Ende des J.) (Summe aus 37,40 u. 41)</b>	<b>-2.011.783,48</b>	<b>-5.176.520,00</b>	<b>-2.241.294,87</b>	<b>-2.881.100,00</b>	<b>-8.057.620,00</b>	<b>-5.816.325,13</b>



## Jahresabschluss 2018

### Teilergebnishaushalt Produkt 21.1.01 Schulbetrieb Grundschule Loppersum

Gemeinde Hinte

Nr.	Bezeichnung	Ergebnis 2017	Ansatz 2018	Ergebnis 2018	HH- Rest/ÜPL/APL 2018	Ansatz gesamt 2018	Abweichung 2018
	Ordentliche Erträge						
01	Steuern und ähnliche Abgaben						
02	Zuwendungen und allgemeine Umlagen (nicht für Investitionstätigkeit)	2.737,63	3.500,00	21.176,35		3.500,00	-17.676,35
03	Auflösungserträge aus Sonderposten	14.768,17	3.600,00	20.326,05		3.600,00	-16.726,05
04	sonstige Transfererträge						
05	öffentlich-rechtliche Entgelte (ohne Beiträge und Entgelte für Inv.-tätigkeit)			69,96			-69,96
06	privatrechtliche Entgelte	16.528,50	28.000,00	18.522,50		28.000,00	9.477,50
07	Kostenerstattungen und Kostenumlagen	52,50	10.500,00			10.500,00	10.500,00
08	Zinsen und ähnliche Finanzerträge						
09	aktivierte Eigenleistungen						
10	Bestandsveränderungen						
11	sonstige ordentliche Erträge	89,75					
<b>12</b>	<b>= Summe ordentliche Erträge Ordentliche Aufwendungen</b>	<b>34.176,55</b>	<b>45.600,00</b>	<b>60.094,86</b>		<b>45.600,00</b>	<b>-14.494,86</b>
13	Aufwendungen für aktives Personal	-126.018,36	-119.800,00	-141.710,91		-119.800,00	21.910,91
14	Aufwendungen für Versorgung						
15	Aufwendungen für Sach- und Dienstleistungen	-51.484,53	-51.600,00	-66.308,38		-51.600,00	14.708,38
16	Abschreibungen	-18.910,67	-11.498,00	-26.819,74		-11.498,00	15.321,74
17	Zinsen und ähnliche Aufwendungen						
18	Transferaufwendungen	-50.000,00	-50.000,00	-49.837,90		-50.000,00	-162,10
19	sonstige ordentliche Aufwendungen	-9.657,55	-5.450,00	-6.117,51		-5.450,00	667,51
<b>20</b>	<b>= Summe ordentliche Aufwendungen</b>	<b>-256.071,11</b>	<b>-238.348,00</b>	<b>-290.794,44</b>		<b>-238.348,00</b>	<b>52.446,44</b>
<b>21</b>	<b>ordentliches Ergebnis (ordentliche Erträge abzüglich ordentliche Aufwendungen)</b>	<b>-221.894,56</b>	<b>-192.748,00</b>	<b>-230.699,58</b>		<b>-192.748,00</b>	<b>37.951,58</b>
22	außerordentliche Erträge						
23	außerordentliche Aufwendungen						
24	außerordentliches Ergebnis (außerord. Erträge abzüglich außerord. Aufwendungen)						
<b>25</b>	<b>Jahresergebnis (Saldo ordentliches Ergebnis und außerordentliches Ergebnis)</b>	<b>-221.894,56</b>	<b>-192.748,00</b>	<b>-230.699,58</b>		<b>-192.748,00</b>	<b>37.951,58</b>
26							

## Jahresabschluss 2018

Teilfinanzhaushalt Produkt 21.1.01 Schulbetrieb Grundschule Loppersum							
Gemeinde Hinte							
Nr.	Bezeichnung	Ergebnis 2017	Ansatz 2018	Ergebnis 2018	HH- Rest/ÜPL/APL 2018	Ansatz gesamt 2018	Abweichung 2018
	Einzahlungen aus laufender Verwaltungstätigkeit						
01	Steuern und ähnliche Abgaben						
02	Zuwendungen und allgemeine Umlagen (nicht für Investitionstätigkeit)	2.737,63	3.500,00	21.176,35		3.500,00	-17.676,35
03	sonstige Transfereinzahlungen						
04	öffentlich-rechtliche Entgelte (ohne Beiträge u.ä. Entgelte für Inv.-tätigkeit)			69,96			-69,96
05	privatrechtliche Entgelte (außer für Investitionstätigkeit)	15.806,12	28.000,00	17.292,85		28.000,00	10.707,15
06	Kostenerstattungen und Kostenumlagen (außer für Investitionstätigkeit)	52,50	10.500,00			10.500,00	10.500,00
07	Zinsen und ähnliche Einzahlungen						
08	Einz. a. d. Veräußerung geringwert. VermGG						
09	sonstige haushaltswirksame Einzahlungen						
<b>10</b>	<b>= Summe d. Einz. aus lfd. Verwaltungstätigkeit Auszahlungen aus laufender Verwaltungstätigkeit</b>	<b>18.596,25</b>	<b>42.000,00</b>	<b>38.539,16</b>		<b>42.000,00</b>	<b>3.460,84</b>
11	Auszahlungen für aktives Personal	-126.018,36	-119.400,00	-137.195,38		-119.400,00	17.795,38
12	Auszahlungen für Versorgung						
13	Auszahlungen für Sach- und Dienstleistungen	-52.114,78	-51.600,00	-62.722,89		-51.600,00	11.122,89
14	Zinsen und ähnliche Auszahlungen						
15	Transferauszahlungen (außer für Investitionstätigkeit)	-50.000,00	-50.000,00	-49.837,90		-50.000,00	-162,10
16	sonstige haushaltswirksame Auszahlungen	-10.291,66	-5.450,00	-6.071,90		-5.450,00	621,90
<b>17</b>	<b>= Summe d. Ausz. aus lfd. Verwaltungstätigkeit</b>	<b>-238.424,80</b>	<b>-226.450,00</b>	<b>-255.828,07</b>		<b>-226.450,00</b>	<b>29.378,07</b>
<b>18</b>	<b>Saldo aus laufender Verwaltungstätigkeit ( 10 abzgl. 17) Einzahlungen für Investitionstätigkeit</b>	<b>-219.828,55</b>	<b>-184.450,00</b>	<b>-217.288,91</b>		<b>-184.450,00</b>	<b>32.838,91</b>
19	Zuwendungen für Investitionstätigkeit	637.090,34	608.850,00	256.825,49		608.850,00	352.024,51
20	Beiträge u.ä. Entgelte für Investitionstätig.						
21	Veräußerung von Sachvermögen						
22	Veräußerung von Finanzvermögensanlagen						
23	sonstige Investitionstätigkeit						
<b>24</b>	<b>= Summe d. Einz. für Investitionstätigkeit Auszahlungen für Investitionstätigkeit</b>	<b>637.090,34</b>	<b>608.850,00</b>	<b>256.825,49</b>		<b>608.850,00</b>	<b>352.024,51</b>
25	Erwerb von Grundstücken und Gebäuden				-11.600,00	-11.600,00	-11.600,00
26	Baumaßnahmen	-1.544.379,09	-740.000,00	-1.166.522,81		-740.000,00	426.522,81
27	Erwerb von beweglichem Sachvermögen	-7.133,71		-44.821,39	-5.000,00	-5.000,00	39.821,39
28	Erwerb von Finanzvermögensanlagen						
29	Aktivierbare Zuwendungen						
30	sonstige Investitionstätigkeit						
<b>31</b>	<b>= Summe d. Ausz. für Investitionstätigkeit</b>	<b>-1.551.512,80</b>	<b>-740.000,00</b>	<b>-1.211.344,20</b>	<b>-16.600,00</b>	<b>-756.600,00</b>	<b>454.744,20</b>
<b>32</b>	<b>Saldo aus Investitionstätigkeit (Summe Einz. abzgl. Summe Ausz. für Inv.-tät.)</b>	<b>-914.422,46</b>	<b>-131.150,00</b>	<b>-954.518,71</b>	<b>-16.600,00</b>	<b>-147.750,00</b>	<b>806.768,71</b>
<b>33</b>	<b>Finanzmittel-Überschuss/-Fehlbetrag (Summen 18 und 32) Ein-, Auszahlungen aus Finanzierungstätigkeit</b>	<b>-1.134.251,01</b>	<b>-315.600,00</b>	<b>-1.171.807,62</b>	<b>-16.600,00</b>	<b>-332.200,00</b>	<b>839.607,62</b>
34	Einz.; Aufn. v. Kred. u. inneren Darl.						
35	Ausz.; Tilg. v. Kred. u. Rückz. v. inn. Darl.						
<b>36</b>	<b>Saldo aus Finanzierungstätigkeit (Saldo 34 und 35)</b>						
<b>37</b>	<b>Finanzmittelbestand (Saldo aus 33 und 36)</b>	<b>-1.134.251,01</b>	<b>-315.600,00</b>	<b>-1.171.807,62</b>	<b>-16.600,00</b>	<b>-332.200,00</b>	<b>839.607,62</b>
38	haushaltsunwirksame Einzahlungen						
39	haushaltsunwirksame Auszahlungen						
<b>40</b>	<b>Saldo aus haushaltsunwirksamen Vorgängen (38 und 39)</b>						
<b>41</b>	<b>+/- Anfangsbestand an Zahlungsmitteln zu Beginn des Jahres</b>	<b>-1.084.668,86</b>	<b>-2.624.000,00</b>	<b>-2.218.919,87</b>	<b>-144.582,26</b>	<b>-2.768.582,26</b>	<b>-549.662,39</b>
<b>42</b>	<b>= Endbestand an Zahlungsmitteln (Liq. M. am Ende des J.) (Summe aus 37,40 u. 41)</b>	<b>-2.218.919,87</b>	<b>-2.939.600,00</b>	<b>-3.390.727,49</b>	<b>-161.182,26</b>	<b>-3.100.782,26</b>	<b>289.945,23</b>

## Jahresabschluss 2018

### Teilergebnishaushalt Produkt 21.1.02 Schulbetrieb Grundschule Hinte

Gemeinde Hinte

Nr.	Bezeichnung	Ergebnis 2017	Ansatz 2018	Ergebnis 2018	HH- Rest/ÜPL/APL 2018	Ansatz gesamt 2018	Abweichung 2018
	Ordentliche Erträge						
01	Steuern und ähnliche Abgaben						
02	Zuwendungen und allgemeine Umlagen (nicht für Investitionstätigkeit)	3.070,92	6.700,00	11.537,26		6.700,00	-4.837,26
03	Auflösungserträge aus Sonderposten	19.391,02	1.000,00	23.487,61		1.000,00	-22.487,61
04	sonstige Transfererträge						
05	öffentlich-rechtliche Entgelte (ohne Beiträge und Entgelte für Inv.-tätigkeit)						
06	privatrechtliche Entgelte	9.163,22	4.000,00	7.618,59		4.000,00	-3.618,59
07	Kostenerstattungen und Kostenumlagen			50,00			-50,00
08	Zinsen und ähnliche Finanzerträge						
09	aktivierte Eigenleistungen						
10	Bestandsveränderungen						
11	sonstige ordentliche Erträge						
<b>12</b>	<b>= Summe ordentliche Erträge Ordentliche Aufwendungen</b>	<b>31.625,16</b>	<b>11.700,00</b>	<b>42.693,46</b>		<b>11.700,00</b>	<b>-30.993,46</b>
13	Aufwendungen für aktives Personal	-9.987,02	-9.800,00	-9.434,20		-9.800,00	-365,80
14	Aufwendungen für Versorgung						
15	Aufwendungen für Sach- und Dienstleistungen	-12.423,43	-11.000,00	-21.835,59		-11.000,00	10.835,59
16	Abschreibungen	-26.077,76	-15.439,00	-28.524,63		-15.439,00	13.085,63
17	Zinsen und ähnliche Aufwendungen						
18	Transferaufwendungen	-40.000,00	-52.600,00	-40.000,00		-52.600,00	-12.600,00
19	sonstige ordentliche Aufwendungen		-100,00	-9.644,40		-100,00	9.544,40
<b>20</b>	<b>= Summe ordentliche Aufwendungen</b>	<b>-88.488,21</b>	<b>-88.939,00</b>	<b>-109.438,82</b>		<b>-88.939,00</b>	<b>20.499,82</b>
<b>21</b>	<b>ordentliches Ergebnis (ordentliche Erträge abzüglich ordentliche Aufwendungen)</b>	<b>-56.863,05</b>	<b>-77.239,00</b>	<b>-66.745,36</b>		<b>-77.239,00</b>	<b>-10.493,64</b>
22	außerordentliche Erträge						
23	außerordentliche Aufwendungen						
24	außerordentliches Ergebnis (außerord. Erträge abzüglich außerord. Aufwendungen)						
<b>25</b>	<b>Jahresergebnis (Saldo ordentliches Ergebnis und außerordentliches Ergebnis)</b>	<b>-56.863,05</b>	<b>-77.239,00</b>	<b>-66.745,36</b>		<b>-77.239,00</b>	<b>-10.493,64</b>
26							

## Jahresabschluss 2018

Teilfinanzhaushalt Produkt 21.1.02 Schulbetrieb Grundschule Hinte							
Gemeinde Hinte							
Nr.	Bezeichnung	Ergebnis 2017	Ansatz 2018	Ergebnis 2018	HH- Rest/ÜPL/APL 2018	Ansatz gesamt 2018	Abweichung 2018
	Einzahlungen aus laufender Verwaltungstätigkeit						
01	Steuern und ähnliche Abgaben						
02	Zuwendungen und allgemeine Umlagen (nicht für Investitionstätigkeit)	3.070,92	6.700,00	11.537,26		6.700,00	-4.837,26
03	sonstige Transfereinzahlungen						
04	öffentlich-rechtliche Entgelte (ohne Beiträge u.ä. Entgelte für Inv.-tätigkeit)						
05	privatrechtliche Entgelte (außer für Investitionstätigkeit)	8.435,25	4.000,00	6.900,59		4.000,00	-2.900,59
06	Kostenerstattungen und Kostenumlagen (außer für Investitionstätigkeit)			50,00			-50,00
07	Zinsen und ähnliche Einzahlungen						
08	Einz. a. d. Veräußerung geringwert. VermGG						
09	sonstige haushaltswirksame Einzahlungen						
<b>10</b>	<b>= Summe d. Einz. aus lfd. Verwaltungstätigkeit Auszahlungen aus laufender Verwaltungstätigkeit</b>	<b>11.506,17</b>	<b>10.700,00</b>	<b>18.487,85</b>		<b>10.700,00</b>	<b>-7.787,85</b>
11	Auszahlungen für aktives Personal	-9.987,02	-9.800,00	-8.638,88		-9.800,00	-1.161,12
12	Auszahlungen für Versorgung						
13	Auszahlungen für Sach- und Dienstleistungen	-12.614,03	-11.000,00	-22.968,38		-11.000,00	11.968,38
14	Zinsen und ähnliche Auszahlungen						
15	Transferauszahlungen (außer für Investitionstätigkeit)	-40.000,00	-52.600,00	-40.000,00		-52.600,00	-12.600,00
16	sonstige haushaltswirksame Auszahlungen		-100,00	-9.644,40		-100,00	9.544,40
<b>17</b>	<b>= Summe d. Ausz. aus lfd. Verwaltungstätigkeit</b>	<b>-62.601,05</b>	<b>-73.500,00</b>	<b>-81.251,66</b>		<b>-73.500,00</b>	<b>7.751,66</b>
<b>18</b>	<b>Saldo aus laufender Verwaltungstätigkeit ( 10 abzgl. 17) Einzahlungen für Investitionstätigkeit</b>	<b>-51.094,88</b>	<b>-62.800,00</b>	<b>-62.763,81</b>		<b>-62.800,00</b>	<b>-36,19</b>
19	Zuwendungen für Investitionstätigkeit	836.464,63	416.150,00	601.619,45		416.150,00	-185.469,45
20	Beiträge u.ä. Entgelte für Investitionstätig.						
21	Veräußerung von Sachvermögen						
22	Veräußerung von Finanzvermögensanlagen						
23	sonstige Investitionstätigkeit						
<b>24</b>	<b>= Summe d. Einz. für Investitionstätigkeit Auszahlungen für Investitionstätigkeit</b>	<b>836.464,63</b>	<b>416.150,00</b>	<b>601.619,45</b>		<b>416.150,00</b>	<b>-185.469,45</b>
25	Erwerb von Grundstücken und Gebäuden						
26	Baumaßnahmen	-1.399.750,45	-400.000,00	-430.173,11		-400.000,00	30.173,11
27	Erwerb von beweglichem Sachvermögen	-15.268,60	-4.500,00	-3.486,94	-3.600,00	-8.100,00	-4.613,06
28	Erwerb von Finanzvermögensanlagen						
29	Aktivierbare Zuwendungen						
30	sonstige Investitionstätigkeit						
<b>31</b>	<b>= Summe d. Ausz. für Investitionstätigkeit</b>	<b>-1.415.019,05</b>	<b>-404.500,00</b>	<b>-433.660,05</b>	<b>-3.600,00</b>	<b>-408.100,00</b>	<b>25.560,05</b>
<b>32</b>	<b>Saldo aus Investitionstätigkeit (Summe Einz. abzgl. Summe Ausz. für Inv.-tät.)</b>	<b>-578.554,42</b>	<b>11.650,00</b>	<b>167.959,40</b>	<b>-3.600,00</b>	<b>8.050,00</b>	<b>-159.909,40</b>
<b>33</b>	<b>Finanzmittel-Überschuss/-Fehlbetrag (Summen 18 und 32) Ein-, Auszahlungen aus Finanzierungstätigkeit</b>	<b>-629.649,30</b>	<b>-51.150,00</b>	<b>105.195,59</b>	<b>-3.600,00</b>	<b>-54.750,00</b>	<b>-159.945,59</b>
34	Einz.; Aufn. v. Kred. u. inneren Darl.						
35	Ausz.; Tilg. v. Kred. u. Rückz. v. inn. Darl.						
<b>36</b>	<b>Saldo aus Finanzierungstätigkeit (Saldo 34 und 35)</b>						
<b>37</b>	<b>Finanzmittelbestand (Saldo aus 33 und 36)</b>	<b>-629.649,30</b>	<b>-51.150,00</b>	<b>105.195,59</b>	<b>-3.600,00</b>	<b>-54.750,00</b>	<b>-159.945,59</b>
38	haushaltsunwirksame Einzahlungen						
39	haushaltsunwirksame Auszahlungen						
<b>40</b>	<b>Saldo aus haushaltsunwirksamen Vorgängen (38 und 39)</b>						
<b>41</b>	<b>+/- Anfangsbestand an Zahlungsmitteln zu Beginn des Jahres</b>	<b>-27.626,65</b>	<b>-1.236.600,00</b>	<b>-657.275,95</b>	<b>-297.245,82</b>	<b>-1.533.845,82</b>	<b>-876.569,87</b>
<b>42</b>	<b>= Endbestand an Zahlungsmitteln (Liq. M. am Ende des J.) (Summe aus 37,40 u. 41)</b>	<b>-657.275,95</b>	<b>-1.287.750,00</b>	<b>-552.080,36</b>	<b>-300.845,82</b>	<b>-1.588.595,82</b>	<b>-1.036.515,46</b>

## Jahresabschluss 2018

### Teilergebnishaushalt Produkt 21.6.01 Schulbetrieb Haupt- und Realschule Hinte

Gemeinde Hinte

Nr.	Bezeichnung	Ergebnis 2017	Ansatz 2018	Ergebnis 2018	HH- Rest/ÜPL/APL 2018	Ansatz gesamt 2018	Abweichung 2018
	Ordentliche Erträge						
01	Steuern und ähnliche Abgaben						
02	Zuwendungen und allgemeine Umlagen (nicht für Investitionstätigkeit)	1.252,28	177.000,00	29.438,39		177.000,00	147.561,61
03	Auflösungserträge aus Sonderposten	45.859,74	45.900,00	45.859,73		45.900,00	40,27
04	sonstige Transfererträge						
05	öffentlich-rechtliche Entgelte (ohne Beiträge und Entgelte für Inv.-tätigkeit)	1.000,00	1.000,00	500,00		1.000,00	500,00
06	privatrechtliche Entgelte	7.155,69	3.600,00	11.837,69		3.600,00	-8.237,69
07	Kostenerstattungen und Kostenumlagen	88,47	50.000,00	932,21		50.000,00	49.067,79
08	Zinsen und ähnliche Finanzerträge						
09	aktivierte Eigenleistungen						
10	Bestandsveränderungen						
11	sonstige ordentliche Erträge						
<b>12</b>	<b>= Summe ordentliche Erträge Ordentliche Aufwendungen</b>	<b>55.356,18</b>	<b>277.500,00</b>	<b>88.568,02</b>		<b>277.500,00</b>	<b>188.931,98</b>
13	Aufwendungen für aktives Personal	-218.006,40	-17.400,00	-248.082,37		-17.400,00	230.682,37
14	Aufwendungen für Versorgung						
15	Aufwendungen für Sach- und Dienstleistungen	-108.856,90	-111.900,00	-111.428,75	-25.000,00	-136.900,00	-25.471,25
16	Abschreibungen	-78.633,33	-75.770,00	-77.296,57		-75.770,00	1.526,57
17	Zinsen und ähnliche Aufwendungen						
18	Transferaufwendungen	-4.000,00	-9.000,00	-9.000,00		-9.000,00	
19	sonstige ordentliche Aufwendungen	-2.676,23		-915,57			915,57
<b>20</b>	<b>= Summe ordentliche Aufwendungen</b>	<b>-412.172,86</b>	<b>-214.070,00</b>	<b>-446.723,26</b>	<b>-25.000,00</b>	<b>-239.070,00</b>	<b>207.653,26</b>
<b>21</b>	<b>ordentliches Ergebnis (ordentliche Erträge abzüglich ordentliche Aufwendungen)</b>	<b>-356.816,68</b>	<b>63.430,00</b>	<b>-358.155,24</b>	<b>-25.000,00</b>	<b>38.430,00</b>	<b>396.585,24</b>
22	außerordentliche Erträge						
23	außerordentliche Aufwendungen						
24	außerordentliches Ergebnis (außerord. Erträge abzüglich außerord. Aufwendungen)						
<b>25</b>	<b>Jahresergebnis (Saldo ordentliches Ergebnis und außerordentliches Ergebnis)</b>	<b>-356.816,68</b>	<b>63.430,00</b>	<b>-358.155,24</b>	<b>-25.000,00</b>	<b>38.430,00</b>	<b>396.585,24</b>
26							

## Jahresabschluss 2018

Teilfinanzhaushalt Produkt 21.6.01 Schulbetrieb Haupt- und Realschule Hinte							
Gemeinde Hinte							
Nr.	Bezeichnung	Ergebnis 2017	Ansatz 2018	Ergebnis 2018	HH- Rest/ÜPL/APL 2018	Ansatz gesamt 2018	Abweichung 2018
	Einzahlungen aus laufender Verwaltungstätigkeit						
01	Steuern und ähnliche Abgaben						
02	Zuwendungen und allgemeine Umlagen (nicht für Investitionstätigkeit)	1.252,28	177.000,00	956,39		177.000,00	176.043,61
03	sonstige Transfereinzahlungen						
04	öffentlich-rechtliche Entgelte (ohne Beiträge u.ä. Entgelte für Inv.-tätigkeit)	1.000,00	1.000,00	500,00		1.000,00	500,00
05	privatrechtliche Entgelte (außer für Investitionstätigkeit)	7.155,69	3.600,00	11.837,69		3.600,00	-8.237,69
06	Kostenerstattungen und Kostenumlagen (außer für Investitionstätigkeit)	88,47	50.000,00			50.000,00	50.000,00
07	Zinsen und ähnliche Einzahlungen						
08	Einz. a. d. Veräußerung geringwert. VermGG						
09	sonstige haushaltswirksame Einzahlungen						
<b>10</b>	<b>= Summe d. Einz. aus lfd. Verwaltungstätigkeit Auszahlungen aus laufender Verwaltungstätigkeit</b>	<b>9.496,44</b>	<b>231.600,00</b>	<b>13.294,08</b>		<b>231.600,00</b>	<b>218.305,92</b>
11	Auszahlungen für aktives Personal	-218.006,40	-17.400,00	-248.082,37		-17.400,00	230.682,37
12	Auszahlungen für Versorgung						
13	Auszahlungen für Sach- und Dienstleistungen	-104.507,68	-111.900,00	-110.421,85	-25.000,00	-136.900,00	-26.478,15
14	Zinsen und ähnliche Auszahlungen						
15	Transferauszahlungen (außer für Investitionstätigkeit)	-4.000,00	-9.000,00	-9.000,00		-9.000,00	
16	sonstige haushaltswirksame Auszahlungen	-2.676,23		-528,82			528,82
<b>17</b>	<b>= Summe d. Ausz. aus lfd. Verwaltungstätigkeit</b>	<b>-329.190,31</b>	<b>-138.300,00</b>	<b>-368.033,04</b>	<b>-25.000,00</b>	<b>-163.300,00</b>	<b>204.733,04</b>
<b>18</b>	<b>Saldo aus laufender Verwaltungstätigkeit ( 10 abzgl. 17) Einzahlungen für Investitionstätigkeit</b>	<b>-319.693,87</b>	<b>93.300,00</b>	<b>-354.738,96</b>	<b>-25.000,00</b>	<b>68.300,00</b>	<b>423.038,96</b>
19	Zuwendungen für Investitionstätigkeit						
20	Beiträge u.ä. Entgelte für Investitionstätig.						
21	Veräußerung von Sachvermögen						
22	Veräußerung von Finanzvermögensanlagen						
23	sonstige Investitionstätigkeit						
<b>24</b>	<b>= Summe d. Einz. für Investitionstätigkeit Auszahlungen für Investitionstätigkeit</b>						
25	Erwerb von Grundstücken und Gebäuden						
26	Baumaßnahmen	-269,12		-123.610,25	-229.000,00	-229.000,00	-105.389,75
27	Erwerb von beweglichem Sachvermögen	-1.286,65					
28	Erwerb von Finanzvermögensanlagen						
29	Aktivierbare Zuwendungen						
30	sonstige Investitionstätigkeit						
<b>31</b>	<b>= Summe d. Ausz. für Investitionstätigkeit</b>	<b>-1.555,77</b>		<b>-123.610,25</b>	<b>-229.000,00</b>	<b>-229.000,00</b>	<b>-105.389,75</b>
<b>32</b>	<b>Saldo aus Investitionstätigkeit (Summe Einz. abzgl. Summe Ausz. für Inv.-tät.)</b>	<b>-1.555,77</b>		<b>-123.610,25</b>	<b>-229.000,00</b>	<b>-229.000,00</b>	<b>-105.389,75</b>
<b>33</b>	<b>Finanzmittel-Überschuss/-Fehlbetrag (Summen 18 und 32) Ein-, Auszahlungen aus Finanzierungstätigkeit</b>	<b>-321.249,64</b>	<b>93.300,00</b>	<b>-478.349,21</b>	<b>-254.000,00</b>	<b>-160.700,00</b>	<b>317.649,21</b>
34	Einz.; Aufn. v. Kred. u. inneren Darl.						
35	Ausz.; Tilg. v. Kred. u. Rückz. v. inn. Darl.						
<b>36</b>	<b>Saldo aus Finanzierungstätigkeit (Saldo 34 und 35)</b>						
<b>37</b>	<b>Finanzmittelbestand (Saldo aus 33 und 36)</b>	<b>-321.249,64</b>	<b>93.300,00</b>	<b>-478.349,21</b>	<b>-254.000,00</b>	<b>-160.700,00</b>	<b>317.649,21</b>
38	haushaltsunwirksame Einzahlungen						
39	haushaltsunwirksame Auszahlungen	-182,16					
<b>40</b>	<b>Saldo aus haushaltsunwirksamen Vorgängen (38 und 39)</b>	<b>-182,16</b>					
<b>41</b>	<b>+/- Anfangsbestand an Zahlungsmitteln zu Beginn des Jahres</b>	<b>-1.738.641,22</b>	<b>-1.805.800,00</b>	<b>-2.060.073,02</b>	<b>-38.901,88</b>	<b>-1.844.701,88</b>	<b>215.371,14</b>
<b>42</b>	<b>= Endbestand an Zahlungsmitteln (Liq. M. am Ende des J.) (Summe aus 37,40 u. 41)</b>	<b>-2.060.073,02</b>	<b>-1.712.500,00</b>	<b>-2.538.422,23</b>	<b>-292.901,88</b>	<b>-2.005.401,88</b>	<b>533.020,35</b>

## Jahresabschluss 2018

### Teilergebnishaushalt Produkt 21.8.01 Betrieb IGS Hinte

Gemeinde Hinte

Nr.	Bezeichnung	Ergebnis 2017	Ansatz 2018	Ergebnis 2018	HH- Rest/ÜPL/APL 2018	Ansatz gesamt 2018	Abweichung 2018
	Ordentliche Erträge						
01	Steuern und ähnliche Abgaben						
02	Zuwendungen und allgemeine Umlagen (nicht für Investitionstätigkeit)						
03	Auflösungserträge aus Sonderposten	113,57		113,57			-113,57
04	sonstige Transfererträge						
05	öffentlich-rechtliche Entgelte (ohne Beiträge und Entgelte für Inv.-tätigkeit)						
06	privatrechtliche Entgelte						
07	Kostenerstattungen und Kostenumlagen	132.589,91	150.000,00	70.453,95		150.000,00	79.546,05
08	Zinsen und ähnliche Finanzerträge						
09	aktivierte Eigenleistungen						
10	Bestandsveränderungen						
11	sonstige ordentliche Erträge						
<b>12</b>	<b>= Summe ordentliche Erträge Ordentliche Aufwendungen</b>	<b>132.703,48</b>	<b>150.000,00</b>	<b>70.567,52</b>		<b>150.000,00</b>	<b>79.432,48</b>
13	Aufwendungen für aktives Personal		-199.200,00	-1.084,37		-199.200,00	-198.115,63
14	Aufwendungen für Versorgung						
15	Aufwendungen für Sach- und Dienstleistungen		-6.100,00			-6.100,00	-6.100,00
16	Abschreibungen	-11.516,41	-400,00	-11.516,39		-400,00	11.116,39
17	Zinsen und ähnliche Aufwendungen						
18	Transferaufwendungen						
19	sonstige ordentliche Aufwendungen						
<b>20</b>	<b>= Summe ordentliche Aufwendungen</b>	<b>-11.516,41</b>	<b>-205.700,00</b>	<b>-12.600,76</b>		<b>-205.700,00</b>	<b>-193.099,24</b>
<b>21</b>	<b>ordentliches Ergebnis (ordentliche Erträge abzüglich ordentliche Aufwendungen)</b>	<b>121.187,07</b>	<b>-55.700,00</b>	<b>57.966,76</b>		<b>-55.700,00</b>	<b>-113.666,76</b>
22	außerordentliche Erträge						
23	außerordentliche Aufwendungen						
24	außerordentliches Ergebnis (außerord. Erträge abzüglich außerord. Aufwendungen)						
<b>25</b>	<b>Jahresergebnis (Saldo ordentliches Ergebnis und außerordentliches Ergebnis)</b>	<b>121.187,07</b>	<b>-55.700,00</b>	<b>57.966,76</b>		<b>-55.700,00</b>	<b>-113.666,76</b>
26							

## Jahresabschluss 2018

Teilfinanzhaushalt Produkt 21.8.01 Betrieb IGS Hinte							
Gemeinde Hinte							
Nr.	Bezeichnung	Ergebnis 2017	Ansatz 2018	Ergebnis 2018	HH- Rest/ÜPL/APL 2018	Ansatz gesamt 2018	Abweichung 2018
	Einzahlungen aus laufender Verwaltungstätigkeit						
01	Steuern und ähnliche Abgaben						
02	Zuwendungen und allgemeine Umlagen (nicht für Investitionstätigkeit)						
03	sonstige Transfereinzahlungen						
04	öffentlich-rechtliche Entgelte (ohne Beiträge u.ä. Entgelte für Inv.-tätigkeit)						
05	privatrechtliche Entgelte (außer für Investitionstätigkeit)						
06	Kostenerstattungen und Kostenumlagen (außer für Investitionstätigkeit)		150.000,00			150.000,00	150.000,00
07	Zinsen und ähnliche Einzahlungen						
08	Einz. a. d. Veräußerung geringwert. VermGG						
09	sonstige haushaltswirksame Einzahlungen						
<b>10</b>	<b>= Summe d. Einz. aus lfd. Verwaltungstätigkeit Auszahlungen aus laufender Verwaltungstätigkeit</b>		<b>150.000,00</b>			<b>150.000,00</b>	<b>150.000,00</b>
11	Auszahlungen für aktives Personal		-199.100,00			-199.100,00	-199.100,00
12	Auszahlungen für Versorgung						
13	Auszahlungen für Sach- und Dienstleistungen		-6.100,00			-6.100,00	-6.100,00
14	Zinsen und ähnliche Auszahlungen						
15	Transferauszahlungen (außer für Investitionstätigkeit)						
16	sonstige haushaltswirksame Auszahlungen						
<b>17</b>	<b>= Summe d. Ausz. aus lfd. Verwaltungstätigkeit</b>		<b>-205.200,00</b>			<b>-205.200,00</b>	<b>-205.200,00</b>
<b>18</b>	<b>Saldo aus laufender Verwaltungstätigkeit ( 10 abzgl. 17) Einzahlungen für Investitionstätigkeit</b>		<b>-55.200,00</b>			<b>-55.200,00</b>	<b>-55.200,00</b>
19	Zuwendungen für Investitionstätigkeit						
20	Beiträge u.ä. Entgelte für Investitionstätig.						
21	Veräußerung von Sachvermögen						
22	Veräußerung von Finanzvermögensanlagen						
23	sonstige Investitionstätigkeit						
<b>24</b>	<b>= Summe d. Einz. für Investitionstätigkeit Auszahlungen für Investitionstätigkeit</b>						
25	Erwerb von Grundstücken und Gebäuden						
26	Baumaßnahmen	-32.377,86	-132.000,00			-132.000,00	-132.000,00
27	Erwerb von beweglichem Sachvermögen						
28	Erwerb von Finanzvermögensanlagen						
29	Aktivierbare Zuwendungen						
30	sonstige Investitionstätigkeit						
<b>31</b>	<b>= Summe d. Ausz. für Investitionstätigkeit</b>	<b>-32.377,86</b>	<b>-132.000,00</b>			<b>-132.000,00</b>	<b>-132.000,00</b>
<b>32</b>	<b>Saldo aus Investitionstätigkeit (Summe Einz. abzgl. Summe Ausz. für Inv.-tät.)</b>	<b>-32.377,86</b>	<b>-132.000,00</b>			<b>-132.000,00</b>	<b>-132.000,00</b>
<b>33</b>	<b>Finanzmittel-Überschuss/-Fehlbetrag (Summen 18 und 32) Ein-, Auszahlungen aus Finanzierungstätigkeit</b>	<b>-32.377,86</b>	<b>-187.200,00</b>			<b>-187.200,00</b>	<b>-187.200,00</b>
34	Einz.; Aufn. v. Kred. u. inneren Darl.						
35	Ausz.; Tilg. v. Kred. u. Rückz. v. inn. Darl.						
<b>36</b>	<b>Saldo aus Finanzierungstätigkeit (Saldo 34 und 35)</b>						
<b>37</b>	<b>Finanzmittelbestand (Saldo aus 33 und 36)</b>	<b>-32.377,86</b>	<b>-187.200,00</b>			<b>-187.200,00</b>	<b>-187.200,00</b>
38	haushaltsunwirksame Einzahlungen						
39	haushaltsunwirksame Auszahlungen						
<b>40</b>	<b>Saldo aus haushaltsunwirksamen Vorgängen (38 und 39)</b>						
<b>41</b>	<b>+/- Anfangsbestand an Zahlungsmitteln zu Beginn des Jahres</b>	<b>-256.349,18</b>	<b>-110.000,00</b>	<b>-288.727,04</b>		<b>-110.000,00</b>	<b>178.727,04</b>
<b>42</b>	<b>= Endbestand an Zahlungsmitteln (Liq. M. am Ende des J.) (Summe aus 37,40 u. 41)</b>	<b>-288.727,04</b>	<b>-297.200,00</b>	<b>-288.727,04</b>		<b>-297.200,00</b>	<b>-8.472,96</b>



## Jahresabschluss 2018

### Teilergebnishaushalt Produkt 24.3.01 Übrige schulische Aufgaben

Gemeinde Hinte

Nr.	Bezeichnung	Ergebnis 2017	Ansatz 2018	Ergebnis 2018	HH- Rest/ÜPL/APL 2018	Ansatz gesamt 2018	Abweichung 2018
	Ordentliche Erträge						
01	Steuern und ähnliche Abgaben						
02	Zuwendungen und allgemeine Umlagen (nicht für Investitionstätigkeit)						
03	Auflösungserträge aus Sonderposten						
04	sonstige Transfererträge						
05	öffentlich-rechtliche Entgelte (ohne Beiträge und Entgelte für Inv.-tätigkeit)						
06	privatrechtliche Entgelte						
07	Kostenerstattungen und Kostenumlagen	43.716,00	40.000,00	9.139,00		40.000,00	30.861,00
08	Zinsen und ähnliche Finanzerträge	88,74	100,00	89,31		100,00	10,69
09	aktivierte Eigenleistungen						
10	Bestandsveränderungen						
11	sonstige ordentliche Erträge						
<b>12</b>	<b>= Summe ordentliche Erträge Ordentliche Aufwendungen</b>	<b>43.804,74</b>	<b>40.100,00</b>	<b>9.228,31</b>		<b>40.100,00</b>	<b>30.871,69</b>
13	Aufwendungen für aktives Personal	-136.725,12	-150.400,00	-163.686,49		-150.400,00	13.286,49
14	Aufwendungen für Versorgung			-2.363,10			2.363,10
15	Aufwendungen für Sach- und Dienstleistungen	-1.108,00	-16.000,00	-12.940,01		-16.000,00	-3.059,99
16	Abschreibungen						
17	Zinsen und ähnliche Aufwendungen						
18	Transferaufwendungen						
19	sonstige ordentliche Aufwendungen	-63.809,80	-53.000,00	-53.715,39		-53.000,00	715,39
<b>20</b>	<b>= Summe ordentliche Aufwendungen</b>	<b>-201.642,92</b>	<b>-219.400,00</b>	<b>-232.704,99</b>		<b>-219.400,00</b>	<b>13.304,99</b>
<b>21</b>	<b>ordentliches Ergebnis (ordentliche Erträge abzüglich ordentliche Aufwendungen)</b>	<b>-157.838,18</b>	<b>-179.300,00</b>	<b>-223.476,68</b>		<b>-179.300,00</b>	<b>44.176,68</b>
22	außerordentliche Erträge						
23	außerordentliche Aufwendungen						
24	außerordentliches Ergebnis (außerord. Erträge abzüglich außerord. Aufwendungen)						
<b>25</b>	<b>Jahresergebnis (Saldo ordentliches Ergebnis und außerordentliches Ergebnis)</b>	<b>-157.838,18</b>	<b>-179.300,00</b>	<b>-223.476,68</b>		<b>-179.300,00</b>	<b>44.176,68</b>
26							

## Jahresabschluss 2018

### Teilfinanzhaushalt Produkt 24.3.01 Übrige schulische Aufgaben

Gemeinde Hinte

Nr.	Bezeichnung	Ergebnis 2017	Ansatz 2018	Ergebnis 2018	HH- Rest/ÜPL/APL 2018	Ansatz gesamt 2018	Abweichung 2018
	Einzahlungen aus laufender Verwaltungstätigkeit						
01	Steuern und ähnliche Abgaben						
02	Zuwendungen und allgemeine Umlagen (nicht für Investitionstätigkeit)						
03	sonstige Transfereinzahlungen						
04	öffentlich-rechtliche Entgelte (ohne Beiträge u.ä. Entgelte für Inv.-tätigkeit)						
05	privatrechtliche Entgelte (außer für Investitionstätigkeit)						
06	Kostenerstattungen und Kostenumlagen (außer für Investitionstätigkeit)	43.716,00	40.000,00	9.139,00		40.000,00	30.861,00
07	Zinsen und ähnliche Einzahlungen		100,00			100,00	100,00
08	Einz. a. d. Veräußerung geringwert. VermGG						
09	sonstige haushaltswirksame Einzahlungen						
<b>10</b>	<b>= Summe d. Einz. aus lfd. Verwaltungstätigkeit Auszahlungen aus laufender Verwaltungstätigkeit</b>	<b>43.716,00</b>	<b>40.100,00</b>	<b>9.139,00</b>		<b>40.100,00</b>	<b>30.961,00</b>
11	Auszahlungen für aktives Personal	-124.313,68	-141.900,00	-149.037,25		-141.900,00	7.137,25
12	Auszahlungen für Versorgung	-265,16		-2.635,14			2.635,14
13	Auszahlungen für Sach- und Dienstleistungen	-6.608,14	-16.000,00	-12.940,01		-16.000,00	-3.059,99
14	Zinsen und ähnliche Auszahlungen						
15	Transferauszahlungen (außer für Investitionstätigkeit)						
16	sonstige haushaltswirksame Auszahlungen	-57.584,53	-53.000,00	-55.427,42		-53.000,00	2.427,42
<b>17</b>	<b>= Summe d. Ausz. aus lfd. Verwaltungstätigkeit</b>	<b>-188.771,51</b>	<b>-210.900,00</b>	<b>-220.039,82</b>		<b>-210.900,00</b>	<b>9.139,82</b>
<b>18</b>	<b>Saldo aus laufender Verwaltungstätigkeit ( 10 abzgl. 17) Einzahlungen für Investitionstätigkeit</b>	<b>-145.055,51</b>	<b>-170.800,00</b>	<b>-210.900,82</b>		<b>-170.800,00</b>	<b>40.100,82</b>
19	Zuwendungen für Investitionstätigkeit						
20	Beiträge u.ä. Entgelte für Investitionstätig.						
21	Veräußerung von Sachvermögen						
22	Veräußerung von Finanzvermögensanlagen						
23	sonstige Investitionstätigkeit						
<b>24</b>	<b>= Summe d. Einz. für Investitionstätigkeit Auszahlungen für Investitionstätigkeit</b>						
25	Erwerb von Grundstücken und Gebäuden						
26	Baumaßnahmen						
27	Erwerb von beweglichem Sachvermögen						
28	Erwerb von Finanzvermögensanlagen						
29	Aktivierbare Zuwendungen						
30	sonstige Investitionstätigkeit						
<b>31</b>	<b>= Summe d. Ausz. für Investitionstätigkeit</b>						
<b>32</b>	<b>Saldo aus Investitionstätigkeit (Summe Einz. abzgl. Summe Ausz. für Inv.-tät.)</b>						
<b>33</b>	<b>Finanzmittel-Überschuss/-Fehlbetrag (Summen 18 und 32) Ein-, Auszahlungen aus Finanzierungstätigkeit</b>	<b>-145.055,51</b>	<b>-170.800,00</b>	<b>-210.900,82</b>		<b>-170.800,00</b>	<b>40.100,82</b>
34	Einz.; Aufn. v. Kred. u. inneren Darl.						
35	Ausz.; Tilg. v. Kred. u. Rückz. v. inn. Darl.						
<b>36</b>	<b>Saldo aus Finanzierungstätigkeit (Saldo 34 und 35)</b>						
<b>37</b>	<b>Finanzmittelbestand (Saldo aus 33 und 36)</b>	<b>-145.055,51</b>	<b>-170.800,00</b>	<b>-210.900,82</b>		<b>-170.800,00</b>	<b>40.100,82</b>
38	haushaltsunwirksame Einzahlungen						
39	haushaltsunwirksame Auszahlungen						
<b>40</b>	<b>Saldo aus haushaltsunwirksamen Vorgängen (38 und 39)</b>						
<b>41</b>	<b>+/- Anfangsbestand an Zahlungsmitteln zu Beginn des Jahres</b>	<b>-785.336,52</b>	<b>-1.194.100,00</b>	<b>-930.392,03</b>	<b>-17.765,93</b>	<b>-1.211.865,93</b>	<b>-281.473,90</b>
<b>42</b>	<b>= Endbestand an Zahlungsmitteln (Liq. M. am Ende des J.) (Summe aus 37,40 u. 41)</b>	<b>-930.392,03</b>	<b>-1.364.900,00</b>	<b>-1.141.292,85</b>	<b>-17.765,93</b>	<b>-1.382.665,93</b>	<b>-241.373,08</b>

## Jahresabschluss 2018

### Teilergebnishaushalt Produkt 24.4.01 Kreisschulbaukasse

Gemeinde Hinte

Nr.	Bezeichnung	Ergebnis 2017	Ansatz 2018	Ergebnis 2018	HH- Rest/ÜPL/APL 2018	Ansatz gesamt 2018	Abweichung 2018
	Ordentliche Erträge						
01	Steuern und ähnliche Abgaben						
02	Zuwendungen und allgemeine Umlagen (nicht für Investitionstätigkeit)						
03	Auflösungserträge aus Sonderposten	7.224,70	7.200,00	-20.363,46		7.200,00	27.563,46
04	sonstige Transfererträge						
05	öffentlich-rechtliche Entgelte (ohne Beiträge und Entgelte für Inv.-tätigkeit)						
06	privatrechtliche Entgelte						
07	Kostenerstattungen und Kostenumlagen						
08	Zinsen und ähnliche Finanzerträge						
09	aktivierte Eigenleistungen						
10	Bestandsveränderungen						
11	sonstige ordentliche Erträge						
<b>12</b>	<b>= Summe ordentliche Erträge Ordentliche Aufwendungen</b>	<b>7.224,70</b>	<b>7.200,00</b>	<b>-20.363,46</b>		<b>7.200,00</b>	<b>27.563,46</b>
13	Aufwendungen für aktives Personal						
14	Aufwendungen für Versorgung						
15	Aufwendungen für Sach- und Dienstleistungen						
16	Abschreibungen	-1.846,51	-1.800,00	-2.116,84		-1.800,00	316,84
17	Zinsen und ähnliche Aufwendungen						
18	Transferaufwendungen						
19	sonstige ordentliche Aufwendungen						
<b>20</b>	<b>= Summe ordentliche Aufwendungen</b>	<b>-1.846,51</b>	<b>-1.800,00</b>	<b>-2.116,84</b>		<b>-1.800,00</b>	<b>316,84</b>
<b>21</b>	<b>ordentliches Ergebnis (ordentliche Erträge abzüglich ordentliche Aufwendungen)</b>	<b>5.378,19</b>	<b>5.400,00</b>	<b>-22.480,30</b>		<b>5.400,00</b>	<b>27.880,30</b>
22	außerordentliche Erträge						
23	außerordentliche Aufwendungen						
24	außerordentliches Ergebnis (außerord. Erträge abzüglich außerord. Aufwendungen)						
<b>25</b>	<b>Jahresergebnis (Saldo ordentliches Ergebnis und außerordentliches Ergebnis)</b>	<b>5.378,19</b>	<b>5.400,00</b>	<b>-22.480,30</b>		<b>5.400,00</b>	<b>27.880,30</b>
26							

## Jahresabschluss 2018

Teilfinanzhaushalt Produkt 24.4.01 Kreisschulbaukasse							
Gemeinde Hinte							
Nr.	Bezeichnung	Ergebnis 2017	Ansatz 2018	Ergebnis 2018	HH- Rest/ÜPL/APL 2018	Ansatz gesamt 2018	Abweichung 2018
	Einzahlungen aus laufender Verwaltungstätigkeit						
01	Steuern und ähnliche Abgaben						
02	Zuwendungen und allgemeine Umlagen (nicht für Investitionstätigkeit)						
03	sonstige Transfereinzahlungen						
04	öffentlich-rechtliche Entgelte (ohne Beiträge u.ä. Entgelte für Inv.-tätigkeit)						
05	privatrechtliche Entgelte (außer für Investitionstätigkeit)						
06	Kostenerstattungen und Kostenumlagen (außer für Investitionstätigkeit)						
07	Zinsen und ähnliche Einzahlungen						
08	Einz. a. d. Veräußerung geringwert. VermGG						
09	sonstige haushaltswirksame Einzahlungen						
<b>10</b>	<b>= Summe d. Einz. aus lfd. Verwaltungstätigkeit</b> <b>Auszahlungen aus laufender Verwaltungstätigkeit</b>						
11	Auszahlungen für aktives Personal						
12	Auszahlungen für Versorgung						
13	Auszahlungen für Sach- und Dienstleistungen						
14	Zinsen und ähnliche Auszahlungen						
15	Transferauszahlungen (außer für Investitionstätigkeit)						
16	sonstige haushaltswirksame Auszahlungen						
<b>17</b>	<b>= Summe d. Ausz. aus lfd. Verwaltungstätigkeit</b>						
<b>18</b>	<b>Saldo aus laufender Verwaltungstätigkeit ( 10 abzgl. 17)</b> <b>Einzahlungen für Investitionstätigkeit</b>						
19	Zuwendungen für Investitionstätigkeit	26.815,21	26.800,00	26.815,21		26.800,00	-15,21
20	Beiträge u.ä. Entgelte für Investitionstätig.						
21	Veräußerung von Sachvermögen						
22	Veräußerung von Finanzvermögensanlagen						
23	sonstige Investitionstätigkeit						
<b>24</b>	<b>= Summe d. Einz. für Investitionstätigkeit</b> <b>Auszahlungen für Investitionstätigkeit</b>	<b>26.815,21</b>	<b>26.800,00</b>	<b>26.815,21</b>		<b>26.800,00</b>	<b>-15,21</b>
25	Erwerb von Grundstücken und Gebäuden						
26	Baumaßnahmen						
27	Erwerb von beweglichem Sachvermögen						
28	Erwerb von Finanzvermögensanlagen						
29	Aktivierbare Zuwendungen	-7.439,68	-23.200,00	-15.182,70		-23.200,00	-8.017,30
30	sonstige Investitionstätigkeit						
<b>31</b>	<b>= Summe d. Ausz. für Investitionstätigkeit</b>	<b>-7.439,68</b>	<b>-23.200,00</b>	<b>-15.182,70</b>		<b>-23.200,00</b>	<b>-8.017,30</b>
<b>32</b>	<b>Saldo aus Investitionstätigkeit (Summe Einz. abz. Summe Ausz. für Inv.-tät.)</b>	<b>19.375,53</b>	<b>3.600,00</b>	<b>11.632,51</b>		<b>3.600,00</b>	<b>-8.032,51</b>
<b>33</b>	<b>Finanzmittel-Überschuss/-Fehlbetrag (Summen 18 und 32)</b> <b>Ein-, Auszahlungen aus Finanzierungstätigkeit</b>	<b>19.375,53</b>	<b>3.600,00</b>	<b>11.632,51</b>		<b>3.600,00</b>	<b>-8.032,51</b>
34	Einz.; Aufn. v. Kred. u. inneren Darl.						
35	Ausz.; Tilg. v. Kred. u. Rückz. v. inn. Darl.						
<b>36</b>	<b>Saldo aus Finanzierungstätigkeit (Saldo 34 und 35)</b>						
<b>37</b>	<b>Finanzmittelbestand (Saldo aus 33 und 36)</b>	<b>19.375,53</b>	<b>3.600,00</b>	<b>11.632,51</b>		<b>3.600,00</b>	<b>-8.032,51</b>
38	haushaltsunwirksame Einzahlungen						
39	haushaltsunwirksame Auszahlungen						
<b>40</b>	<b>Saldo aus haushaltsunwirksamen Vorgängen (38 und 39)</b>						
<b>41</b>	<b>+/- Anfangsbestand an Zahlungsmitteln zu Beginn des Jahres</b>	<b>134.171,29</b>	<b>52.000,00</b>	<b>153.546,82</b>	<b>-46.400,00</b>	<b>5.600,00</b>	<b>-147.946,82</b>
<b>42</b>	<b>= Endbestand an Zahlungsmitteln (Liq. M. am Ende des J.)</b> <b>(Summe aus 37,40 u. 41)</b>	<b>153.546,82</b>	<b>55.600,00</b>	<b>165.179,33</b>	<b>-46.400,00</b>	<b>9.200,00</b>	<b>-155.979,33</b>

## Jahresabschluss 2018

### Teilergebnishaushalt Produkt 28.1.01 Heimat- und Kulturpflege

Gemeinde Hinte

Nr.	Bezeichnung	Ergebnis 2017	Ansatz 2018	Ergebnis 2018	HH- Rest/ÜPL/APL 2018	Ansatz gesamt 2018	Abweichung 2018
	Ordentliche Erträge						
01	Steuern und ähnliche Abgaben						
02	Zuwendungen und allgemeine Umlagen (nicht für Investitionstätigkeit)		100,00			100,00	100,00
03	Auflösungserträge aus Sonderposten	9.501,74	9.500,00	9.501,75		9.500,00	-1,75
04	sonstige Transfererträge						
05	öffentlich-rechtliche Entgelte (ohne Beiträge und Entgelte für Inv.-tätigkeit)						
06	privatrechtliche Entgelte						
07	Kostenerstattungen und Kostenumlagen						
08	Zinsen und ähnliche Finanzerträge						
09	aktivierte Eigenleistungen						
10	Bestandsveränderungen						
11	sonstige ordentliche Erträge						
<b>12</b>	<b>= Summe ordentliche Erträge Ordentliche Aufwendungen</b>	<b>9.501,74</b>	<b>9.600,00</b>	<b>9.501,75</b>		<b>9.600,00</b>	<b>98,25</b>
13	Aufwendungen für aktives Personal						
14	Aufwendungen für Versorgung						
15	Aufwendungen für Sach- und Dienstleistungen	-17.143,55	-6.000,00	-11.944,09		-6.000,00	5.944,09
16	Abschreibungen	-16.565,18	-16.123,00	-16.909,47		-16.123,00	786,47
17	Zinsen und ähnliche Aufwendungen						
18	Transferaufwendungen	-1.175,26	-1.100,00	-1.750,20		-1.100,00	650,20
19	sonstige ordentliche Aufwendungen	-1.290,00	-3.000,00	-1.290,00		-3.000,00	-1.710,00
<b>20</b>	<b>= Summe ordentliche Aufwendungen</b>	<b>-36.173,99</b>	<b>-26.223,00</b>	<b>-31.893,76</b>		<b>-26.223,00</b>	<b>5.670,76</b>
<b>21</b>	<b>ordentliches Ergebnis (ordentliche Erträge abzüglich ordentliche Aufwendungen)</b>	<b>-26.672,25</b>	<b>-16.623,00</b>	<b>-22.392,01</b>		<b>-16.623,00</b>	<b>5.769,01</b>
22	außerordentliche Erträge						
23	außerordentliche Aufwendungen						
24	außerordentliches Ergebnis (außerord. Erträge abzüglich außerord. Aufwendungen)						
<b>25</b>	<b>Jahresergebnis (Saldo ordentliches Ergebnis und außerordentliches Ergebnis)</b>	<b>-26.672,25</b>	<b>-16.623,00</b>	<b>-22.392,01</b>		<b>-16.623,00</b>	<b>5.769,01</b>
26							

## Jahresabschluss 2018

Teilfinanzhaushalt Produkt 28.1.01 Heimat- und Kulturpflege							
Gemeinde Hinte							
Nr.	Bezeichnung	Ergebnis 2017	Ansatz 2018	Ergebnis 2018	HH- Rest/ÜPL/APL 2018	Ansatz gesamt 2018	Abweichung 2018
	Einzahlungen aus laufender Verwaltungstätigkeit						
01	Steuern und ähnliche Abgaben						
02	Zuwendungen und allgemeine Umlagen (nicht für Investitionstätigkeit)		100,00			100,00	100,00
03	sonstige Transfereinzahlungen						
04	öffentlich-rechtliche Entgelte (ohne Beiträge u.ä. Entgelte für Inv.-tätigkeit)						
05	privatrechtliche Entgelte (außer für Investitionstätigkeit)						
06	Kostenerstattungen und Kostenumlagen (außer für Investitionstätigkeit)						
07	Zinsen und ähnliche Einzahlungen						
08	Einz. a. d. Veräußerung geringwert. VermGG						
09	sonstige haushaltswirksame Einzahlungen						
<b>10</b>	<b>= Summe d. Einz. aus lfd. Verwaltungstätigkeit Auszahlungen aus laufender Verwaltungstätigkeit</b>		<b>100,00</b>			<b>100,00</b>	<b>100,00</b>
11	Auszahlungen für aktives Personal						
12	Auszahlungen für Versorgung						
13	Auszahlungen für Sach- und Dienstleistungen	-11.701,78	-6.000,00	-11.736,34		-6.000,00	5.736,34
14	Zinsen und ähnliche Auszahlungen						
15	Transferauszahlungen (außer für Investitionstätigkeit)	-1.175,26	-1.100,00	-1.198,67		-1.100,00	98,67
16	sonstige haushaltswirksame Auszahlungen	-1.290,00	-3.000,00	-1.290,00		-3.000,00	-1.710,00
<b>17</b>	<b>= Summe d. Ausz. aus lfd. Verwaltungstätigkeit</b>	<b>-14.167,04</b>	<b>-10.100,00</b>	<b>-14.225,01</b>		<b>-10.100,00</b>	<b>4.125,01</b>
<b>18</b>	<b>Saldo aus laufender Verwaltungstätigkeit ( 10 abzgl. 17) Einzahlungen für Investitionstätigkeit</b>	<b>-14.167,04</b>	<b>-10.000,00</b>	<b>-14.225,01</b>		<b>-10.000,00</b>	<b>4.225,01</b>
19	Zuwendungen für Investitionstätigkeit						
20	Beiträge u.ä. Entgelte für Investitionstätig.						
21	Veräußerung von Sachvermögen						
22	Veräußerung von Finanzvermögensanlagen						
23	sonstige Investitionstätigkeit						
<b>24</b>	<b>= Summe d. Einz. für Investitionstätigkeit Auszahlungen für Investitionstätigkeit</b>						
25	Erwerb von Grundstücken und Gebäuden						
26	Baumaßnahmen						
27	Erwerb von beweglichem Sachvermögen	-11.029,98		-494,20			494,20
28	Erwerb von Finanzvermögensanlagen						
29	Aktivierbare Zuwendungen						
30	sonstige Investitionstätigkeit						
<b>31</b>	<b>= Summe d. Ausz. für Investitionstätigkeit</b>	<b>-11.029,98</b>		<b>-494,20</b>			<b>494,20</b>
<b>32</b>	<b>Saldo aus Investitionstätigkeit (Summe Einz. abzgl. Summe Ausz. für Inv.-tät.)</b>	<b>-11.029,98</b>		<b>-494,20</b>			<b>494,20</b>
<b>33</b>	<b>Finanzmittel-Überschuss/-Fehlbetrag (Summen 18 und 32) Ein-, Auszahlungen aus Finanzierungstätigkeit</b>	<b>-25.197,02</b>	<b>-10.000,00</b>	<b>-14.719,21</b>		<b>-10.000,00</b>	<b>4.719,21</b>
34	Einz.; Aufn. v. Kred. u. inneren Darl.						
35	Ausz.; Tilg. v. Kred. u. Rückz. v. inn. Darl.						
<b>36</b>	<b>Saldo aus Finanzierungstätigkeit (Saldo 34 und 35)</b>						
<b>37</b>	<b>Finanzmittelbestand (Saldo aus 33 und 36)</b>	<b>-25.197,02</b>	<b>-10.000,00</b>	<b>-14.719,21</b>		<b>-10.000,00</b>	<b>4.719,21</b>
38	haushaltsunwirksame Einzahlungen						
39	haushaltsunwirksame Auszahlungen						
<b>40</b>	<b>Saldo aus haushaltsunwirksamen Vorgängen (38 und 39)</b>						
<b>41</b>	<b>+/- Anfangsbestand an Zahlungsmitteln zu Beginn des Jahres</b>	<b>-78.305,47</b>	<b>-159.300,00</b>	<b>-103.502,49</b>		<b>-159.300,00</b>	<b>-55.797,51</b>
<b>42</b>	<b>= Endbestand an Zahlungsmitteln (Liq. M. am Ende des J.) (Summe aus 37,40 u. 41)</b>	<b>-103.502,49</b>	<b>-169.300,00</b>	<b>-118.221,70</b>		<b>-169.300,00</b>	<b>-51.078,30</b>

## Jahresabschluss 2018

### Teilergebnishaushalt Produkt 31.5.5 Unterbringung und Betreuung von Flüchtlingen

Gemeinde Hinte

Nr.	Bezeichnung	Ergebnis 2017	Ansatz 2018	Ergebnis 2018	HH- Rest/ÜPL/APL 2018	Ansatz gesamt 2018	Abweichung 2018
	Ordentliche Erträge						
01	Steuern und ähnliche Abgaben						
02	Zuwendungen und allgemeine Umlagen (nicht für Investitionstätigkeit)	15.000,00	18.000,00	15.000,00		18.000,00	3.000,00
03	Auflösungserträge aus Sonderposten						
04	sonstige Transfererträge						
05	öffentlich-rechtliche Entgelte (ohne Beiträge und Entgelte für Inv.-tätigkeit)						
06	privatrechtliche Entgelte	3.120,00	10.000,00	450,00		10.000,00	9.550,00
07	Kostenerstattungen und Kostenumlagen	41.518,55	40.000,00			40.000,00	40.000,00
08	Zinsen und ähnliche Finanzerträge						
09	aktivierte Eigenleistungen						
10	Bestandsveränderungen						
11	sonstige ordentliche Erträge						
<b>12</b>	<b>= Summe ordentliche Erträge Ordentliche Aufwendungen</b>	<b>59.638,55</b>	<b>68.000,00</b>	<b>15.450,00</b>		<b>68.000,00</b>	<b>52.550,00</b>
13	Aufwendungen für aktives Personal	-158.759,54	-147.200,00	-155.541,53		-147.200,00	8.341,53
14	Aufwendungen für Versorgung						
15	Aufwendungen für Sach- und Dienstleistungen	-8.738,67	-16.000,00	-8.162,59		-16.000,00	-7.837,41
16	Abschreibungen	-1.624,93	-1.000,00	-553,54		-1.000,00	-446,46
17	Zinsen und ähnliche Aufwendungen						
18	Transferaufwendungen						
19	sonstige ordentliche Aufwendungen	-6.472,57	-7.100,00	-1.070,59		-7.100,00	-6.029,41
<b>20</b>	<b>= Summe ordentliche Aufwendungen</b>	<b>-175.595,71</b>	<b>-171.300,00</b>	<b>-165.328,25</b>		<b>-171.300,00</b>	<b>-5.971,75</b>
<b>21</b>	<b>ordentliches Ergebnis (ordentliche Erträge abzüglich ordentliche Aufwendungen)</b>	<b>-115.957,16</b>	<b>-103.300,00</b>	<b>-149.878,25</b>		<b>-103.300,00</b>	<b>46.578,25</b>
22	außerordentliche Erträge			753,61			-753,61
23	außerordentliche Aufwendungen						
24	außerordentliches Ergebnis (außerord. Erträge abzüglich außerord. Aufwendungen)			753,61			-753,61
<b>25</b>	<b>Jahresergebnis (Saldo ordentliches Ergebnis und außerordentliches Ergebnis)</b>	<b>-115.957,16</b>	<b>-103.300,00</b>	<b>-149.124,64</b>		<b>-103.300,00</b>	<b>45.824,64</b>
26							

## Jahresabschluss 2018

Teilfinanzhaushalt Produkt 31.5.5 Unterbringung und Betreuung von Flüchtlingen							
Gemeinde Hinte							
Nr.	Bezeichnung	Ergebnis 2017	Ansatz 2018	Ergebnis 2018	HH- Rest/ÜPL/APL 2018	Ansatz gesamt 2018	Abweichung 2018
	Einzahlungen aus laufender Verwaltungstätigkeit						
01	Steuern und ähnliche Abgaben						
02	Zuwendungen und allgemeine Umlagen (nicht für Investitionstätigkeit)	15.000,00	18.000,00	15.000,00		18.000,00	3.000,00
03	sonstige Transfereinzahlungen						
04	öffentlich-rechtliche Entgelte (ohne Beiträge u.ä. Entgelte für Inv.-tätigkeit)						
05	privatrechtliche Entgelte (außer für Investitionstätigkeit)	3.120,00	10.000,00	450,00		10.000,00	9.550,00
06	Kostenerstattungen und Kostenumlagen (außer für Investitionstätigkeit)	16.815,08	40.000,00	24.703,47		40.000,00	15.296,53
07	Zinsen und ähnliche Einzahlungen						
08	Einz. a. d. Veräußerung geringwert. VermGG						
09	sonstige haushaltswirksame Einzahlungen						
<b>10</b>	<b>= Summe d. Einz. aus lfd. Verwaltungstätigkeit</b> <b>Auszahlungen aus laufender Verwaltungstätigkeit</b>	<b>34.935,08</b>	<b>68.000,00</b>	<b>40.153,47</b>		<b>68.000,00</b>	<b>27.846,53</b>
11	Auszahlungen für aktives Personal	-157.636,51	-147.200,00	-154.555,51		-147.200,00	7.355,51
12	Auszahlungen für Versorgung						
13	Auszahlungen für Sach- und Dienstleistungen	-8.370,68	-16.000,00	-8.587,59		-16.000,00	-7.412,41
14	Zinsen und ähnliche Auszahlungen						
15	Transferauszahlungen (außer für Investitionstätigkeit)						
16	sonstige haushaltswirksame Auszahlungen	-6.705,60	-7.100,00	-968,64		-7.100,00	-6.131,36
<b>17</b>	<b>= Summe d. Ausz. aus lfd. Verwaltungstätigkeit</b>	<b>-172.712,79</b>	<b>-170.300,00</b>	<b>-164.111,74</b>		<b>-170.300,00</b>	<b>-6.188,26</b>
<b>18</b>	<b>Saldo aus laufender Verwaltungstätigkeit ( 10 abzgl. 17)</b> <b>Einzahlungen für Investitionstätigkeit</b>	<b>-137.777,71</b>	<b>-102.300,00</b>	<b>-123.958,27</b>		<b>-102.300,00</b>	<b>21.658,27</b>
19	Zuwendungen für Investitionstätigkeit						
20	Beiträge u.ä. Entgelte für Investitionstätigk.						
21	Veräußerung von Sachvermögen			8.000,00			-8.000,00
22	Veräußerung von Finanzvermögensanlagen						
23	sonstige Investitionstätigkeit						
<b>24</b>	<b>= Summe d. Einz. für Investitionstätigkeit</b> <b>Auszahlungen für Investitionstätigkeit</b>			<b>8.000,00</b>			<b>-8.000,00</b>
25	Erwerb von Grundstücken und Gebäuden						
26	Baumaßnahmen						
27	Erwerb von beweglichem Sachvermögen						
28	Erwerb von Finanzvermögensanlagen						
29	Aktivierbare Zuwendungen						
30	sonstige Investitionstätigkeit						
<b>31</b>	<b>= Summe d. Ausz. für Investitionstätigkeit</b>						
<b>32</b>	<b>Saldo aus Investitionstätigkeit (Summe Einz. abzgl. Summe Ausz. für Inv.-tät.)</b>			<b>8.000,00</b>			<b>-8.000,00</b>
<b>33</b>	<b>Finanzmittel-Überschuss/-Fehlbetrag (Summen 18 und 32)</b> <b>Ein-, Auszahlungen aus Finanzierungstätigkeit</b>	<b>-137.777,71</b>	<b>-102.300,00</b>	<b>-115.958,27</b>		<b>-102.300,00</b>	<b>13.658,27</b>
34	Einz.; Aufn. v. Kred. u. inneren Darl.						
35	Ausz.; Tilg. v. Kred. u. Rückz. v. inn. Darl.						
<b>36</b>	<b>Saldo aus Finanzierungstätigkeit (Saldo 34 und 35)</b>						
<b>37</b>	<b>Finanzmittelbestand (Saldo aus 33 und 36)</b>	<b>-137.777,71</b>	<b>-102.300,00</b>	<b>-115.958,27</b>		<b>-102.300,00</b>	<b>13.658,27</b>
38	haushaltsunwirksame Einzahlungen						
39	haushaltsunwirksame Auszahlungen						
<b>40</b>	<b>Saldo aus haushaltsunwirksamen Vorgängen (38 und 39)</b>						
<b>41</b>	<b>+/- Anfangsbestand an Zahlungsmitteln zu Beginn des Jahres</b>	<b>-203.149,42</b>	<b>-68.200,00</b>	<b>-340.927,13</b>	<b>-10.000,00</b>	<b>-78.200,00</b>	<b>262.727,13</b>
<b>42</b>	<b>= Endbestand an Zahlungsmitteln (Liq. M. am Ende des J.)</b> <b>(Summe aus 37,40 u. 41)</b>	<b>-340.927,13</b>	<b>-170.500,00</b>	<b>-456.885,40</b>	<b>-10.000,00</b>	<b>-180.500,00</b>	<b>276.385,40</b>



## Jahresabschluss 2018

<b>Teilergebnishaushalt Produkt 36.2.01 Förderung von Jugendveranstaltungen /Ferienprogramm</b>							
Gemeinde Hinte							
Nr.	Bezeichnung	Ergebnis 2017	Ansatz 2018	Ergebnis 2018	HH- Rest/ÜPL/APL 2018	Ansatz gesamt 2018	Abweichung 2018
	Ordentliche Erträge						
01	Steuern und ähnliche Abgaben						
02	Zuwendungen und allgemeine Umlagen (nicht für Investitionstätigkeit)						
03	Auflösungserträge aus Sonderposten						
04	sonstige Transfererträge						
05	öffentlich-rechtliche Entgelte (ohne Beiträge und Entgelte für Inv.-tätigkeit)						
06	privatrechtliche Entgelte						
07	Kostenerstattungen und Kostenumlagen						
08	Zinsen und ähnliche Finanzerträge						
09	aktivierte Eigenleistungen						
10	Bestandsveränderungen						
11	sonstige ordentliche Erträge						
<b>12</b>	<b>= Summe ordentliche Erträge Ordentliche Aufwendungen</b>						
13	Aufwendungen für aktives Personal						
14	Aufwendungen für Versorgung						
15	Aufwendungen für Sach- und Dienstleistungen	-4.361,00	-7.500,00	-6.015,00	-1.500,00	-9.000,00	-2.985,00
16	Abschreibungen						
17	Zinsen und ähnliche Aufwendungen						
18	Transferaufwendungen		-1.000,00			-1.000,00	-1.000,00
19	sonstige ordentliche Aufwendungen		-500,00			-500,00	-500,00
<b>20</b>	<b>= Summe ordentliche Aufwendungen</b>	<b>-4.361,00</b>	<b>-9.000,00</b>	<b>-6.015,00</b>	<b>-1.500,00</b>	<b>-10.500,00</b>	<b>-4.485,00</b>
<b>21</b>	<b>ordentliches Ergebnis (ordentliche Erträge abzüglich ordentliche Aufwendungen)</b>	<b>-4.361,00</b>	<b>-9.000,00</b>	<b>-6.015,00</b>	<b>-1.500,00</b>	<b>-10.500,00</b>	<b>-4.485,00</b>
22	außerordentliche Erträge						
23	außerordentliche Aufwendungen						
24	außerordentliches Ergebnis (außerord. Erträge abzüglich außerord. Aufwendungen)						
<b>25</b>	<b>Jahresergebnis (Saldo ordentliches Ergebnis und außerordentliches Ergebnis)</b>	<b>-4.361,00</b>	<b>-9.000,00</b>	<b>-6.015,00</b>	<b>-1.500,00</b>	<b>-10.500,00</b>	<b>-4.485,00</b>
26							

## Jahresabschluss 2018

### Teilfinanzhaushalt Produkt 36.2.01 Förderung von Jugendveranstaltungen /Ferienprogramm

Gemeinde Hinte

Nr.	Bezeichnung	Ergebnis 2017	Ansatz 2018	Ergebnis 2018	HH- Rest/ÜPL/APL 2018	Ansatz gesamt 2018	Abweichung 2018
	Einzahlungen aus laufender Verwaltungstätigkeit						
01	Steuern und ähnliche Abgaben						
02	Zuwendungen und allgemeine Umlagen (nicht für Investitionstätigkeit)						
03	sonstige Transfereinzahlungen						
04	öffentlich-rechtliche Entgelte (ohne Beiträge u.ä. Entgelte für Inv.-tätigkeit)						
05	privatrechtliche Entgelte (außer für Investitionstätigkeit)						
06	Kostenerstattungen und Kostenumlagen (außer für Investitionstätigkeit)						
07	Zinsen und ähnliche Einzahlungen						
08	Einz. a. d. Veräußerung geringwert. VermGG						
09	sonstige haushaltswirksame Einzahlungen						
<b>10</b>	<b>= Summe d. Einz. aus lfd. Verwaltungstätigkeit Auszahlungen aus laufender Verwaltungstätigkeit</b>						
11	Auszahlungen für aktives Personal						
12	Auszahlungen für Versorgung						
13	Auszahlungen für Sach- und Dienstleistungen	-4.361,00	-7.500,00	-6.015,00	-1.500,00	-9.000,00	-2.985,00
14	Zinsen und ähnliche Auszahlungen						
15	Transferauszahlungen (außer für Investitionstätigkeit)		-1.000,00			-1.000,00	-1.000,00
16	sonstige haushaltswirksame Auszahlungen		-500,00			-500,00	-500,00
<b>17</b>	<b>= Summe d. Ausz. aus lfd. Verwaltungstätigkeit</b>	<b>-4.361,00</b>	<b>-9.000,00</b>	<b>-6.015,00</b>	<b>-1.500,00</b>	<b>-10.500,00</b>	<b>-4.485,00</b>
<b>18</b>	<b>Saldo aus laufender Verwaltungstätigkeit ( 10 abzgl. 17) Einzahlungen für Investitionstätigkeit</b>	<b>-4.361,00</b>	<b>-9.000,00</b>	<b>-6.015,00</b>	<b>-1.500,00</b>	<b>-10.500,00</b>	<b>-4.485,00</b>
19	Zuwendungen für Investitionstätigkeit						
20	Beiträge u.ä. Entgelte für Investitionstätig.						
21	Veräußerung von Sachvermögen						
22	Veräußerung von Finanzvermögensanlagen						
23	sonstige Investitionstätigkeit						
<b>24</b>	<b>= Summe d. Einz. für Investitionstätigkeit Auszahlungen für Investitionstätigkeit</b>						
25	Erwerb von Grundstücken und Gebäuden						
26	Baumaßnahmen						
27	Erwerb von beweglichem Sachvermögen						
28	Erwerb von Finanzvermögensanlagen						
29	Aktivierbare Zuwendungen						
30	sonstige Investitionstätigkeit						
<b>31</b>	<b>= Summe d. Ausz. für Investitionstätigkeit</b>						
<b>32</b>	<b>Saldo aus Investitionstätigkeit (Summe Einz. abz. Summe Ausz. für Inv.-tät.)</b>						
<b>33</b>	<b>Finanzmittel-Überschuss/-Fehlbetrag (Summen 18 und 32) Ein-, Auszahlungen aus Finanzierungstätigkeit</b>	<b>-4.361,00</b>	<b>-9.000,00</b>	<b>-6.015,00</b>	<b>-1.500,00</b>	<b>-10.500,00</b>	<b>-4.485,00</b>
34	Einz.; Aufn. v. Kred. u. inneren Darl.						
35	Ausz.; Tilg. v. Kred. u. Rückz. v. inn. Darl.						
<b>36</b>	<b>Saldo aus Finanzierungstätigkeit (Saldo 34 und 35)</b>						
<b>37</b>	<b>Finanzmittelbestand (Saldo aus 33 und 36)</b>	<b>-4.361,00</b>	<b>-9.000,00</b>	<b>-6.015,00</b>	<b>-1.500,00</b>	<b>-10.500,00</b>	<b>-4.485,00</b>
38	haushaltsunwirksame Einzahlungen						
39	haushaltsunwirksame Auszahlungen						
<b>40</b>	<b>Saldo aus haushaltsunwirksamen Vorgängen (38 und 39)</b>						
<b>41</b>	<b>+/- Anfangsbestand an Zahlungsmitteln zu Beginn des Jahres</b>	<b>-29.942,20</b>	<b>-48.700,00</b>	<b>-34.303,20</b>		<b>-48.700,00</b>	<b>-14.396,80</b>
<b>42</b>	<b>= Endbestand an Zahlungsmitteln (Liq. M. am Ende des J.) (Summe aus 37,40 u. 41)</b>	<b>-34.303,20</b>	<b>-57.700,00</b>	<b>-40.318,20</b>	<b>-1.500,00</b>	<b>-59.200,00</b>	<b>-18.881,80</b>

## Jahresabschluss 2018

### Teilergebnishaushalt Produkt 36.5.01 Betrieb des Kindergartens Hinte

Gemeinde Hinte

Nr.	Bezeichnung	Ergebnis 2017	Ansatz 2018	Ergebnis 2018	HH- Rest/ÜPL/APL 2018	Ansatz gesamt 2018	Abweichung 2018
	Ordentliche Erträge						
01	Steuern und ähnliche Abgaben						
02	Zuwendungen und allgemeine Umlagen (nicht für Investitionstätigkeit)	446.433,84	424.800,00	555.634,17		424.800,00	-130.834,17
03	Auflösungserträge aus Sonderposten	8.197,24	7.100,00	6.971,31		7.100,00	128,69
04	sonstige Transfererträge						
05	öffentlich-rechtliche Entgelte (ohne Beiträge und Entgelte für Inv.-tätigkeit)	129.227,60	150.000,00	78.500,90		150.000,00	71.499,10
06	privatrechtliche Entgelte	9.217,50		21.607,50			-21.607,50
07	Kostenerstattungen und Kostenumlagen	52.933,65	72.700,00	212.297,99		72.700,00	-139.597,99
08	Zinsen und ähnliche Finanzerträge						
09	aktivierte Eigenleistungen						
10	Bestandsveränderungen						
11	sonstige ordentliche Erträge	18,50		76,10			-76,10
<b>12</b>	<b>= Summe ordentliche Erträge Ordentliche Aufwendungen</b>	<b>646.028,33</b>	<b>654.600,00</b>	<b>875.087,97</b>		<b>654.600,00</b>	<b>-220.487,97</b>
13	Aufwendungen für aktives Personal	-963.000,18	-1.008.300,00	-1.057.374,26		-1.008.300,00	49.074,26
14	Aufwendungen für Versorgung						
15	Aufwendungen für Sach- und Dienstleistungen	-64.542,80	-120.800,00	-71.743,17		-120.800,00	-49.056,83
16	Abschreibungen	-39.536,32	-26.604,00	-34.149,57		-26.604,00	7.545,57
17	Zinsen und ähnliche Aufwendungen						
18	Transferaufwendungen						
19	sonstige ordentliche Aufwendungen	-28.345,68	-52.800,00	-59.569,58		-52.800,00	6.769,58
<b>20</b>	<b>= Summe ordentliche Aufwendungen</b>	<b>-1.095.424,98</b>	<b>-1.208.504,00</b>	<b>-1.222.836,58</b>		<b>-1.208.504,00</b>	<b>14.332,58</b>
<b>21</b>	<b>ordentliches Ergebnis (ordentliche Erträge abzüglich ordentliche Aufwendungen)</b>	<b>-449.396,65</b>	<b>-553.904,00</b>	<b>-347.748,61</b>		<b>-553.904,00</b>	<b>-206.155,39</b>
22	außerordentliche Erträge						
23	außerordentliche Aufwendungen						
24	außerordentliches Ergebnis (außerord. Erträge abzüglich außerord. Aufwendungen)						
<b>25</b>	<b>Jahresergebnis (Saldo ordentliches Ergebnis und außerordentliches Ergebnis)</b>	<b>-449.396,65</b>	<b>-553.904,00</b>	<b>-347.748,61</b>		<b>-553.904,00</b>	<b>-206.155,39</b>
26							

## Jahresabschluss 2018

Teilfinanzhaushalt Produkt 36.5.01 Betrieb des Kindergartens Hinte							
Gemeinde Hinte							
Nr.	Bezeichnung	Ergebnis 2017	Ansatz 2018	Ergebnis 2018	HH- Rest/ÜPL/APL 2018	Ansatz gesamt 2018	Abweichung 2018
	Einzahlungen aus laufender Verwaltungstätigkeit						
01	Steuern und ähnliche Abgaben						
02	Zuwendungen und allgemeine Umlagen (nicht für Investitionstätigkeit)	447.096,86	424.800,00	559.745,63		424.800,00	-134.945,63
03	sonstige Transfereinzahlungen						
04	öffentlich-rechtliche Entgelte (ohne Beiträge u.ä. Entgelte für Inv.-tätigkeit)	117.039,79	150.000,00	79.608,25		150.000,00	70.391,75
05	privatrechtliche Entgelte (außer für Investitionstätigkeit)	8.608,00		20.889,89			-20.889,89
06	Kostenerstattungen und Kostenumlagen (außer für Investitionstätigkeit)	54.111,00	72.700,00	213.331,85		72.700,00	-140.631,85
07	Zinsen und ähnliche Einzahlungen						
08	Einz. a. d. Veräußerung geringwert. VermGG						
09	sonstige haushaltswirksame Einzahlungen						
<b>10</b>	<b>= Summe d. Einz. aus lfd. Verwaltungstätigkeit Auszahlungen aus laufender Verwaltungstätigkeit</b>	<b>626.855,65</b>	<b>647.500,00</b>	<b>873.575,62</b>		<b>647.500,00</b>	<b>-226.075,62</b>
11	Auszahlungen für aktives Personal	-957.688,34	-1.007.300,00	-1.049.042,20		-1.007.300,00	41.742,20
12	Auszahlungen für Versorgung						
13	Auszahlungen für Sach- und Dienstleistungen	-65.792,84	-120.800,00	-66.390,26		-120.800,00	-54.409,74
14	Zinsen und ähnliche Auszahlungen						
15	Transferauszahlungen (außer für Investitionstätigkeit)						
16	sonstige haushaltswirksame Auszahlungen	-28.576,29	-52.800,00	-58.265,94		-52.800,00	5.465,94
<b>17</b>	<b>= Summe d. Ausz. aus lfd. Verwaltungstätigkeit</b>	<b>-1.052.057,47</b>	<b>-1.180.900,00</b>	<b>-1.173.698,40</b>		<b>-1.180.900,00</b>	<b>-7.201,60</b>
<b>18</b>	<b>Saldo aus laufender Verwaltungstätigkeit ( 10 abzgl. 17) Einzahlungen für Investitionstätigkeit</b>	<b>-425.201,82</b>	<b>-533.400,00</b>	<b>-300.122,78</b>		<b>-533.400,00</b>	<b>-233.277,22</b>
19	Zuwendungen für Investitionstätigkeit						
20	Beiträge u.ä. Entgelte für Investitionstätig.						
21	Veräußerung von Sachvermögen						
22	Veräußerung von Finanzvermögensanlagen						
23	sonstige Investitionstätigkeit						
<b>24</b>	<b>= Summe d. Einz. für Investitionstätigkeit Auszahlungen für Investitionstätigkeit</b>						
25	Erwerb von Grundstücken und Gebäuden			-7.818,82			7.818,82
26	Baumaßnahmen						
27	Erwerb von beweglichem Sachvermögen	-583,15	-8.000,00	-2.994,26		-8.000,00	-5.005,74
28	Erwerb von Finanzvermögensanlagen						
29	Aktivierbare Zuwendungen						
30	sonstige Investitionstätigkeit						
<b>31</b>	<b>= Summe d. Ausz. für Investitionstätigkeit</b>	<b>-583,15</b>	<b>-8.000,00</b>	<b>-10.813,08</b>		<b>-8.000,00</b>	<b>2.813,08</b>
<b>32</b>	<b>Saldo aus Investitionstätigkeit (Summe Einz. abzgl. Summe Ausz. für Inv.-tät.)</b>	<b>-583,15</b>	<b>-8.000,00</b>	<b>-10.813,08</b>		<b>-8.000,00</b>	<b>2.813,08</b>
<b>33</b>	<b>Finanzmittel-Überschuss/-Fehlbetrag (Summen 18 und 32) Ein-, Auszahlungen aus Finanzierungstätigkeit</b>	<b>-425.784,97</b>	<b>-541.400,00</b>	<b>-310.935,86</b>		<b>-541.400,00</b>	<b>-230.464,14</b>
34	Einz.; Aufn. v. Kred. u. inneren Darl.						
35	Ausz.; Tilg. v. Kred. u. Rückz. v. inn. Darl.						
<b>36</b>	<b>Saldo aus Finanzierungstätigkeit (Saldo 34 und 35)</b>						
<b>37</b>	<b>Finanzmittelbestand (Saldo aus 33 und 36)</b>	<b>-425.784,97</b>	<b>-541.400,00</b>	<b>-310.935,86</b>		<b>-541.400,00</b>	<b>-230.464,14</b>
38	haushaltsunwirksame Einzahlungen						
39	haushaltsunwirksame Auszahlungen						
<b>40</b>	<b>Saldo aus haushaltsunwirksamen Vorgängen (38 und 39)</b>						
<b>41</b>	<b>+/- Anfangsbestand an Zahlungsmitteln zu Beginn des Jahres</b>	<b>-2.599.879,00</b>	<b>-3.223.112,00</b>	<b>-3.025.663,97</b>	<b>-123.745,53</b>	<b>-3.346.857,53</b>	<b>-321.193,56</b>
<b>42</b>	<b>= Endbestand an Zahlungsmitteln (Liq. M. am Ende des J.) (Summe aus 37,40 u. 41)</b>	<b>-3.025.663,97</b>	<b>-3.764.512,00</b>	<b>-3.336.599,83</b>	<b>-123.745,53</b>	<b>-3.888.257,53</b>	<b>-551.657,70</b>

## Jahresabschluss 2018

### Teilergebnishaushalt Produkt 36.5.02 Betrieb des Kindergartens Loppersum

Gemeinde Hinte

Nr.	Bezeichnung	Ergebnis 2017	Ansatz 2018	Ergebnis 2018	HH- Rest/ÜPL/APL 2018	Ansatz gesamt 2018	Abweichung 2018
	Ordentliche Erträge						
01	Steuern und ähnliche Abgaben						
02	Zuwendungen und allgemeine Umlagen (nicht für Investitionstätigkeit)	81.858,48	161.400,00	191.300,95		161.400,00	-29.900,95
03	Auflösungserträge aus Sonderposten	5.077,54	8.900,00	5.411,17		8.900,00	3.488,83
04	sonstige Transfererträge						
05	öffentlich-rechtliche Entgelte (ohne Beiträge und Entgelte für Inv.-tätigkeit)	42.005,80	65.000,00	35.201,70		65.000,00	29.798,30
06	privatrechtliche Entgelte	2.112,50		7.437,50			-7.437,50
07	Kostenerstattungen und Kostenumlagen	25.040,60	19.200,00	58.936,90		19.200,00	-39.736,90
08	Zinsen und ähnliche Finanzerträge						
09	aktivierte Eigenleistungen						
10	Bestandsveränderungen						
11	sonstige ordentliche Erträge			52,50			-52,50
<b>12</b>	<b>= Summe ordentliche Erträge Ordentliche Aufwendungen</b>	<b>156.094,92</b>	<b>254.500,00</b>	<b>298.340,72</b>		<b>254.500,00</b>	<b>-43.840,72</b>
13	Aufwendungen für aktives Personal	-262.854,31	-370.000,00	-477.389,97		-370.000,00	107.389,97
14	Aufwendungen für Versorgung						
15	Aufwendungen für Sach- und Dienstleistungen	-66.000,48	-55.100,00	-46.732,95		-55.100,00	-8.367,05
16	Abschreibungen	-8.542,75	-6.034,00	-12.300,62		-6.034,00	6.266,62
17	Zinsen und ähnliche Aufwendungen						
18	Transferaufwendungen						
19	sonstige ordentliche Aufwendungen	-25.058,56	-44.700,00	-32.384,04		-44.700,00	-12.315,96
<b>20</b>	<b>= Summe ordentliche Aufwendungen</b>	<b>-362.456,10</b>	<b>-475.834,00</b>	<b>-568.807,58</b>		<b>-475.834,00</b>	<b>92.973,58</b>
<b>21</b>	<b>ordentliches Ergebnis (ordentliche Erträge abzüglich ordentliche Aufwendungen)</b>	<b>-206.361,18</b>	<b>-221.334,00</b>	<b>-270.466,86</b>		<b>-221.334,00</b>	<b>49.132,86</b>
22	außerordentliche Erträge						
23	außerordentliche Aufwendungen						
24	außerordentliches Ergebnis (außerord. Erträge abzüglich außerord. Aufwendungen)						
<b>25</b>	<b>Jahresergebnis (Saldo ordentliches Ergebnis und außerordentliches Ergebnis)</b>	<b>-206.361,18</b>	<b>-221.334,00</b>	<b>-270.466,86</b>		<b>-221.334,00</b>	<b>49.132,86</b>
26							

## Jahresabschluss 2018

Teilfinanzhaushalt Produkt 36.5.02 Betrieb des Kindergartens Loppersum							
Gemeinde Hinte							
Nr.	Bezeichnung	Ergebnis 2017	Ansatz 2018	Ergebnis 2018	HH- Rest/ÜPL/APL 2018	Ansatz gesamt 2018	Abweichung 2018
	Einzahlungen aus laufender Verwaltungstätigkeit						
01	Steuern und ähnliche Abgaben						
02	Zuwendungen und allgemeine Umlagen (nicht für Investitionstätigkeit)	84.521,06	161.400,00	109.217,19		161.400,00	52.182,81
03	sonstige Transfereinzahlungen						
04	öffentlich-rechtliche Entgelte (ohne Beiträge u.ä. Entgelte für Inv.-tätigkeit)	39.752,37	65.000,00	32.520,72		65.000,00	32.479,28
05	privatrechtliche Entgelte (außer für Investitionstätigkeit)	1.917,50		7.015,00			-7.015,00
06	Kostenerstattungen und Kostenumlagen (außer für Investitionstätigkeit)	27.489,90	19.200,00	55.344,68		19.200,00	-36.144,68
07	Zinsen und ähnliche Einzahlungen						
08	Einz. a. d. Veräußerung geringwert. VermGG						
09	sonstige haushaltswirksame Einzahlungen						
<b>10</b>	<b>= Summe d. Einz. aus lfd. Verwaltungstätigkeit</b> <b>Auszahlungen aus laufender Verwaltungstätigkeit</b>	<b>153.680,83</b>	<b>245.600,00</b>	<b>204.097,59</b>		<b>245.600,00</b>	<b>41.502,41</b>
11	Auszahlungen für aktives Personal	-261.862,72	-369.300,00	-471.309,53		-369.300,00	102.009,53
12	Auszahlungen für Versorgung						
13	Auszahlungen für Sach- und Dienstleistungen	-62.164,16	-55.100,00	-46.549,07		-55.100,00	-8.550,93
14	Zinsen und ähnliche Auszahlungen						
15	Transferauszahlungen (außer für Investitionstätigkeit)						
16	sonstige haushaltswirksame Auszahlungen	-25.253,25	-44.700,00	-30.360,92		-44.700,00	-14.339,08
<b>17</b>	<b>= Summe d. Ausz. aus lfd. Verwaltungstätigkeit</b>	<b>-349.280,13</b>	<b>-469.100,00</b>	<b>-548.219,52</b>		<b>-469.100,00</b>	<b>79.119,52</b>
<b>18</b>	<b>Saldo aus laufender Verwaltungstätigkeit ( 10 abzgl. 17)</b> <b>Einzahlungen für Investitionstätigkeit</b>	<b>-195.599,30</b>	<b>-223.500,00</b>	<b>-344.121,93</b>		<b>-223.500,00</b>	<b>120.621,93</b>
19	Zuwendungen für Investitionstätigkeit		360.000,00			360.000,00	360.000,00
20	Beiträge u.ä. Entgelte für Investitionstätig.						
21	Veräußerung von Sachvermögen						
22	Veräußerung von Finanzvermögensanlagen						
23	sonstige Investitionstätigkeit						
<b>24</b>	<b>= Summe d. Einz. für Investitionstätigkeit</b> <b>Auszahlungen für Investitionstätigkeit</b>		<b>360.000,00</b>			<b>360.000,00</b>	<b>360.000,00</b>
25	Erwerb von Grundstücken und Gebäuden						
26	Baumaßnahmen	-333.385,36	-990.000,00	-1.034.820,45	-200.000,00	-1.190.000,00	-155.179,55
27	Erwerb von beweglichem Sachvermögen	-3.942,55	-8.500,00	-688,59		-8.500,00	-7.811,41
28	Erwerb von Finanzvermögensanlagen						
29	Aktivierbare Zuwendungen						
30	sonstige Investitionstätigkeit						
<b>31</b>	<b>= Summe d. Ausz. für Investitionstätigkeit</b>	<b>-337.327,91</b>	<b>-998.500,00</b>	<b>-1.035.509,04</b>	<b>-200.000,00</b>	<b>-1.198.500,00</b>	<b>-162.990,96</b>
<b>32</b>	<b>Saldo aus Investitionstätigkeit (Summe Einz. abzgl. Summe Ausz. für Inv.-tät.)</b>	<b>-337.327,91</b>	<b>-638.500,00</b>	<b>-1.035.509,04</b>	<b>-200.000,00</b>	<b>-838.500,00</b>	<b>197.009,04</b>
<b>33</b>	<b>Finanzmittel-Überschuss/-Fehlbetrag (Summen 18 und 32)</b> <b>Ein-, Auszahlungen aus Finanzierungstätigkeit</b>	<b>-532.927,21</b>	<b>-862.000,00</b>	<b>-1.379.630,97</b>	<b>-200.000,00</b>	<b>-1.062.000,00</b>	<b>317.630,97</b>
34	Einz.; Aufn. v. Kred. u. inneren Darl.						
35	Ausz.; Tilg. v. Kred. u. Rückz. v. inn. Darl.						
<b>36</b>	<b>Saldo aus Finanzierungstätigkeit (Saldo 34 und 35)</b>						
<b>37</b>	<b>Finanzmittelbestand (Saldo aus 33 und 36)</b>	<b>-532.927,21</b>	<b>-862.000,00</b>	<b>-1.379.630,97</b>	<b>-200.000,00</b>	<b>-1.062.000,00</b>	<b>317.630,97</b>
38	haushaltsunwirksame Einzahlungen						
39	haushaltsunwirksame Auszahlungen						
<b>40</b>	<b>Saldo aus haushaltsunwirksamen Vorgängen (38 und 39)</b>						
<b>41</b>	<b>+/- Anfangsbestand an Zahlungsmitteln zu Beginn des Jahres</b>	<b>-738.685,77</b>	<b>-1.309.600,00</b>	<b>-1.271.612,98</b>	<b>-223.865,79</b>	<b>-1.533.465,79</b>	<b>-261.852,81</b>
<b>42</b>	<b>= Endbestand an Zahlungsmitteln (Liq. M. am Ende des J.)</b> <b>(Summe aus 37,40 u. 41)</b>	<b>-1.271.612,98</b>	<b>-2.171.600,00</b>	<b>-2.651.243,95</b>	<b>-423.865,79</b>	<b>-2.595.465,79</b>	<b>55.778,16</b>

## Jahresabschluss 2018

### Teilergebnishaushalt Produkt 36.5.03 Betrieb der kirchlichen Kindergärten

Gemeinde Hinte

Nr.	Bezeichnung	Ergebnis 2017	Ansatz 2018	Ergebnis 2018	HH- Rest/ÜPL/APL 2018	Ansatz gesamt 2018	Abweichung 2018
	Ordentliche Erträge						
01	Steuern und ähnliche Abgaben						
02	Zuwendungen und allgemeine Umlagen (nicht für Investitionstätigkeit)		30.000,00	10.985,10		30.000,00	19.014,90
03	Auflösungserträge aus Sonderposten	4.147,15	4.100,00	4.147,15		4.100,00	-47,15
04	sonstige Transfererträge						
05	öffentlich-rechtliche Entgelte (ohne Beiträge und Entgelte für Inv.-tätigkeit)						
06	privatrechtliche Entgelte						
07	Kostenerstattungen und Kostenumlagen	13.311,00	44.100,00	-52,00		44.100,00	44.152,00
08	Zinsen und ähnliche Finanzerträge						
09	aktivierte Eigenleistungen						
10	Bestandsveränderungen						
11	sonstige ordentliche Erträge						
<b>12</b>	<b>= Summe ordentliche Erträge Ordentliche Aufwendungen</b>	<b>17.458,15</b>	<b>78.200,00</b>	<b>15.080,25</b>		<b>78.200,00</b>	<b>63.119,75</b>
13	Aufwendungen für aktives Personal						
14	Aufwendungen für Versorgung						
15	Aufwendungen für Sach- und Dienstleistungen						
16	Abschreibungen	-5.335,87	-5.300,00	-5.335,86		-5.300,00	35,86
17	Zinsen und ähnliche Aufwendungen						
18	Transferaufwendungen	-183.792,79	-193.560,00	-175.648,51		-193.560,00	-17.911,49
19	sonstige ordentliche Aufwendungen	-15.120,00	-52.000,00			-52.000,00	-52.000,00
<b>20</b>	<b>= Summe ordentliche Aufwendungen</b>	<b>-204.248,66</b>	<b>-250.860,00</b>	<b>-180.984,37</b>		<b>-250.860,00</b>	<b>-69.875,63</b>
<b>21</b>	<b>ordentliches Ergebnis (ordentliche Erträge abzüglich ordentliche Aufwendungen)</b>	<b>-186.790,51</b>	<b>-172.660,00</b>	<b>-165.904,12</b>		<b>-172.660,00</b>	<b>-6.755,88</b>
22	außerordentliche Erträge						
23	außerordentliche Aufwendungen						
24	außerordentliches Ergebnis (außerord. Erträge abzüglich außerord. Aufwendungen)						
<b>25</b>	<b>Jahresergebnis (Saldo ordentliches Ergebnis und außerordentliches Ergebnis)</b>	<b>-186.790,51</b>	<b>-172.660,00</b>	<b>-165.904,12</b>		<b>-172.660,00</b>	<b>-6.755,88</b>
26							

## Jahresabschluss 2018

### Teilfinanzhaushalt Produkt 36.5.03 Betrieb der kirchlichen Kindergärten

Gemeinde Hinte

Nr.	Bezeichnung	Ergebnis 2017	Ansatz 2018	Ergebnis 2018	HH- Rest/ÜPL/APL 2018	Ansatz gesamt 2018	Abweichung 2018
	Einzahlungen aus laufender Verwaltungstätigkeit						
01	Steuern und ähnliche Abgaben						
02	Zuwendungen und allgemeine Umlagen (nicht für Investitionstätigkeit)		30.000,00	10.985,10		30.000,00	19.014,90
03	sonstige Transfereinzahlungen						
04	öffentlich-rechtliche Entgelte (ohne Beiträge u.ä. Entgelte für Inv.-tätigkeit)						
05	privatrechtliche Entgelte (außer für Investitionstätigkeit)						
06	Kostenerstattungen und Kostenumlagen (außer für Investitionstätigkeit)	14.284,00	44.100,00	-661,00		44.100,00	44.761,00
07	Zinsen und ähnliche Einzahlungen						
08	Einz. a. d. Veräußerung geringwert. VermGG						
09	sonstige haushaltswirksame Einzahlungen						
<b>10</b>	<b>= Summe d. Einz. aus lfd. Verwaltungstätigkeit</b> <b>Auszahlungen aus laufender Verwaltungstätigkeit</b>	<b>14.284,00</b>	<b>74.100,00</b>	<b>10.324,10</b>		<b>74.100,00</b>	<b>63.775,90</b>
11	Auszahlungen für aktives Personal						
12	Auszahlungen für Versorgung						
13	Auszahlungen für Sach- und Dienstleistungen						
14	Zinsen und ähnliche Auszahlungen						
15	Transferauszahlungen (außer für Investitionstätigkeit)	-183.792,79	-193.560,00	-175.648,51		-193.560,00	-17.911,49
16	sonstige haushaltswirksame Auszahlungen	-15.120,00	-52.000,00			-52.000,00	-52.000,00
<b>17</b>	<b>= Summe d. Ausz. aus lfd. Verwaltungstätigkeit</b>	<b>-198.912,79</b>	<b>-245.560,00</b>	<b>-175.648,51</b>		<b>-245.560,00</b>	<b>-69.911,49</b>
<b>18</b>	<b>Saldo aus laufender Verwaltungstätigkeit ( 10 abzgl. 17)</b> <b>Einzahlungen für Investitionstätigkeit</b>	<b>-184.628,79</b>	<b>-171.460,00</b>	<b>-165.324,41</b>		<b>-171.460,00</b>	<b>-6.135,59</b>
19	Zuwendungen für Investitionstätigkeit						
20	Beiträge u.ä. Entgelte für Investitionstätig.						
21	Veräußerung von Sachvermögen						
22	Veräußerung von Finanzvermögensanlagen						
23	sonstige Investitionstätigkeit						
<b>24</b>	<b>= Summe d. Einz. für Investitionstätigkeit</b> <b>Auszahlungen für Investitionstätigkeit</b>						
25	Erwerb von Grundstücken und Gebäuden						
26	Baumaßnahmen						
27	Erwerb von beweglichem Sachvermögen						
28	Erwerb von Finanzvermögensanlagen						
29	Aktivierbare Zuwendungen						
30	sonstige Investitionstätigkeit						
<b>31</b>	<b>= Summe d. Ausz. für Investitionstätigkeit</b>						
<b>32</b>	<b>Saldo aus Investitionstätigkeit (Summe Einz. abzgl. Summe Ausz. für Inv.-tät.)</b>						
<b>33</b>	<b>Finanzmittel-Überschuss/-Fehlbetrag (Summen 18 und 32)</b> <b>Ein-, Auszahlungen aus Finanzierungstätigkeit</b>	<b>-184.628,79</b>	<b>-171.460,00</b>	<b>-165.324,41</b>		<b>-171.460,00</b>	<b>-6.135,59</b>
34	Einz.; Aufn. v. Kred. u. inneren Darl.						
35	Ausz.; Tilg. v. Kred. u. Rückz. v. inn. Darl.						
<b>36</b>	<b>Saldo aus Finanzierungstätigkeit (Saldo 34 und 35)</b>						
<b>37</b>	<b>Finanzmittelbestand (Saldo aus 33 und 36)</b>	<b>-184.628,79</b>	<b>-171.460,00</b>	<b>-165.324,41</b>		<b>-171.460,00</b>	<b>-6.135,59</b>
38	haushaltsunwirksame Einzahlungen						
39	haushaltsunwirksame Auszahlungen						
<b>40</b>	<b>Saldo aus haushaltsunwirksamen Vorgängen (38 und 39)</b>						
<b>41</b>	<b>+/- Anfangsbestand an Zahlungsmitteln zu Beginn des Jahres</b>	<b>-826.651,02</b>	<b>-1.023.250,00</b>	<b>-1.011.279,81</b>	<b>-74.100,00</b>	<b>-1.097.350,00</b>	<b>-86.070,19</b>
<b>42</b>	<b>= Endbestand an Zahlungsmitteln (Liq. M. am Ende des J.)</b> <b>(Summe aus 37,40 u. 41)</b>	<b>-1.011.279,81</b>	<b>-1.194.710,00</b>	<b>-1.176.604,22</b>	<b>-74.100,00</b>	<b>-1.268.810,00</b>	<b>-92.205,78</b>



## Jahresabschluss 2018

### Teilergebnishaushalt Produkt 36.5.04 Betrieb des Kindergartens Osterhuser Straße

Gemeinde Hinte

Nr.	Bezeichnung	Ergebnis 2017	Ansatz 2018	Ergebnis 2018	HH- Rest/ÜPL/APL 2018	Ansatz gesamt 2018	Abweichung 2018
	Ordentliche Erträge						
01	Steuern und ähnliche Abgaben						
02	Zuwendungen und allgemeine Umlagen (nicht für Investitionstätigkeit)	126.972,83	136.400,00	146.266,83		136.400,00	-9.866,83
03	Auflösungserträge aus Sonderposten	15.040,96		15.199,32			-15.199,32
04	sonstige Transfererträge						
05	öffentlich-rechtliche Entgelte (ohne Beiträge und Entgelte für Inv.-tätigkeit)	56.168,50	80.000,00	42.361,50		80.000,00	37.638,50
06	privatrechtliche Entgelte	3.900,00	4.300,00	9.902,50		4.300,00	-5.602,50
07	Kostenerstattungen und Kostenumlagen	18.334,50	30.000,00	67.629,64		30.000,00	-37.629,64
08	Zinsen und ähnliche Finanzerträge						
09	aktivierte Eigenleistungen						
10	Bestandsveränderungen						
11	sonstige ordentliche Erträge						
<b>12</b>	<b>= Summe ordentliche Erträge Ordentliche Aufwendungen</b>	<b>220.416,79</b>	<b>250.700,00</b>	<b>281.359,79</b>		<b>250.700,00</b>	<b>-30.659,79</b>
13	Aufwendungen für aktives Personal	-333.038,54	-337.400,00	-356.033,12		-337.400,00	18.633,12
14	Aufwendungen für Versorgung						
15	Aufwendungen für Sach- und Dienstleistungen	-26.169,11	-29.300,00	-27.929,58		-29.300,00	-1.370,42
16	Abschreibungen	-29.235,97		-30.131,31			30.131,31
17	Zinsen und ähnliche Aufwendungen						
18	Transferaufwendungen						
19	sonstige ordentliche Aufwendungen	-19.752,49	-25.000,00	-20.261,32		-25.000,00	-4.738,68
<b>20</b>	<b>= Summe ordentliche Aufwendungen</b>	<b>-408.196,11</b>	<b>-391.700,00</b>	<b>-434.355,33</b>		<b>-391.700,00</b>	<b>42.655,33</b>
<b>21</b>	<b>ordentliches Ergebnis (ordentliche Erträge abzüglich ordentliche Aufwendungen)</b>	<b>-187.779,32</b>	<b>-141.000,00</b>	<b>-152.995,54</b>		<b>-141.000,00</b>	<b>11.995,54</b>
22	außerordentliche Erträge						
23	außerordentliche Aufwendungen						
24	außerordentliches Ergebnis (außerord. Erträge abzüglich außerord. Aufwendungen)						
<b>25</b>	<b>Jahresergebnis (Saldo ordentliches Ergebnis und außerordentliches Ergebnis)</b>	<b>-187.779,32</b>	<b>-141.000,00</b>	<b>-152.995,54</b>		<b>-141.000,00</b>	<b>11.995,54</b>
26							

## Jahresabschluss 2018

Teilfinanzhaushalt Produkt 36.5.04 Betrieb des Kindergartens Osterhuser Straße							
Gemeinde Hinte							
Nr.	Bezeichnung	Ergebnis 2017	Ansatz 2018	Ergebnis 2018	HH- Rest/ÜPL/APL 2018	Ansatz gesamt 2018	Abweichung 2018
	Einzahlungen aus laufender Verwaltungstätigkeit						
01	Steuern und ähnliche Abgaben						
02	Zuwendungen und allgemeine Umlagen (nicht für Investitionstätigkeit)	135.949,24	136.400,00	133.076,27		136.400,00	3.323,73
03	sonstige Transfereinzahlungen						
04	öffentlich-rechtliche Entgelte (ohne Beiträge u.ä. Entgelte für Inv.-tätigkeit)	56.250,49	80.000,00	41.276,50		80.000,00	38.723,50
05	privatrechtliche Entgelte (außer für Investitionstätigkeit)	3.870,00	4.300,00	9.765,64		4.300,00	-5.465,64
06	Kostenerstattungen und Kostenumlagen (außer für Investitionstätigkeit)	19.692,79	30.000,00	78.690,30		30.000,00	-48.690,30
07	Zinsen und ähnliche Einzahlungen						
08	Einz. a. d. Veräußerung geringwert. VermGG						
09	sonstige haushaltswirksame Einzahlungen						
<b>10</b>	<b>= Summe d. Einz. aus lfd. Verwaltungstätigkeit</b> <b>Auszahlungen aus laufender Verwaltungstätigkeit</b>	<b>215.762,52</b>	<b>250.700,00</b>	<b>262.808,71</b>		<b>250.700,00</b>	<b>-12.108,71</b>
11	Auszahlungen für aktives Personal	-332.929,48	-337.400,00	-353.029,60		-337.400,00	15.629,60
12	Auszahlungen für Versorgung						
13	Auszahlungen für Sach- und Dienstleistungen	-26.229,83	-29.300,00	-30.072,04		-29.300,00	772,04
14	Zinsen und ähnliche Auszahlungen						
15	Transferauszahlungen (außer für Investitionstätigkeit)						
16	sonstige haushaltswirksame Auszahlungen	-19.919,70	-25.000,00	-20.199,26		-25.000,00	-4.800,74
<b>17</b>	<b>= Summe d. Ausz. aus lfd. Verwaltungstätigkeit</b>	<b>-379.079,01</b>	<b>-391.700,00</b>	<b>-403.300,90</b>		<b>-391.700,00</b>	<b>11.600,90</b>
<b>18</b>	<b>Saldo aus laufender Verwaltungstätigkeit ( 10 abzgl. 17)</b> <b>Einzahlungen für Investitionstätigkeit</b>	<b>-163.316,49</b>	<b>-141.000,00</b>	<b>-140.492,19</b>		<b>-141.000,00</b>	<b>-507,81</b>
19	Zuwendungen für Investitionstätigkeit	3.350,57					
20	Beiträge u.ä. Entgelte für Investitionstätig.						
21	Veräußerung von Sachvermögen						
22	Veräußerung von Finanzvermögensanlagen						
23	sonstige Investitionstätigkeit						
<b>24</b>	<b>= Summe d. Einz. für Investitionstätigkeit</b> <b>Auszahlungen für Investitionstätigkeit</b>	<b>3.350,57</b>					
25	Erwerb von Grundstücken und Gebäuden	-16.132,49		-16.097,32	-44.300,00	-44.300,00	-28.202,68
26	Baumaßnahmen	-231,22					
27	Erwerb von beweglichem Sachvermögen	-4.326,69	-6.000,00	-2.568,72		-6.000,00	-3.431,28
28	Erwerb von Finanzvermögensanlagen						
29	Aktivierbare Zuwendungen						
30	sonstige Investitionstätigkeit						
<b>31</b>	<b>= Summe d. Ausz. für Investitionstätigkeit</b>	<b>-20.690,40</b>	<b>-6.000,00</b>	<b>-18.666,04</b>	<b>-44.300,00</b>	<b>-50.300,00</b>	<b>-31.633,96</b>
<b>32</b>	<b>Saldo aus Investitionstätigkeit (Summe Einz. abzgl. Summe Ausz. für Inv.-tät.)</b>	<b>-17.339,83</b>	<b>-6.000,00</b>	<b>-18.666,04</b>	<b>-44.300,00</b>	<b>-50.300,00</b>	<b>-31.633,96</b>
<b>33</b>	<b>Finanzmittel-Überschuss/-Fehlbetrag (Summen 18 und 32)</b> <b>Ein-, Auszahlungen aus Finanzierungstätigkeit</b>	<b>-180.656,32</b>	<b>-147.000,00</b>	<b>-159.158,23</b>	<b>-44.300,00</b>	<b>-191.300,00</b>	<b>-32.141,77</b>
34	Einz.; Aufn. v. Kred. u. inneren Darl.						
35	Ausz.; Tilg. v. Kred. u. Rückz. v. inn. Darl.						
<b>36</b>	<b>Saldo aus Finanzierungstätigkeit (Saldo 34 und 35)</b>						
<b>37</b>	<b>Finanzmittelbestand (Saldo aus 33 und 36)</b>	<b>-180.656,32</b>	<b>-147.000,00</b>	<b>-159.158,23</b>	<b>-44.300,00</b>	<b>-191.300,00</b>	<b>-32.141,77</b>
38	haushaltsunwirksame Einzahlungen						
39	haushaltsunwirksame Auszahlungen						
<b>40</b>	<b>Saldo aus haushaltsunwirksamen Vorgängen (38 und 39)</b>						
<b>41</b>	<b>+/- Anfangsbestand an Zahlungsmitteln zu Beginn des Jahres</b>	<b>-905.344,08</b>	<b>-1.497.550,00</b>	<b>-1.086.000,40</b>	<b>-484.950,00</b>	<b>-1.982.500,00</b>	<b>-896.499,60</b>
<b>42</b>	<b>= Endbestand an Zahlungsmitteln (Liq. M. am Ende des J.)</b> <b>(Summe aus 37,40 u. 41)</b>	<b>-1.086.000,40</b>	<b>-1.644.550,00</b>	<b>-1.245.158,63</b>	<b>-529.250,00</b>	<b>-2.173.800,00</b>	<b>-928.641,37</b>

## Jahresabschluss 2018

### Teilergebnishaushalt Produkt 36.5.05 Kindergärten sonstige Träger

Gemeinde Hinte

Nr.	Bezeichnung	Ergebnis 2017	Ansatz 2018	Ergebnis 2018	HH- Rest/ÜPL/APL 2018	Ansatz gesamt 2018	Abweichung 2018
	Ordentliche Erträge						
01	Steuern und ähnliche Abgaben						
02	Zuwendungen und allgemeine Umlagen (nicht für Investitionstätigkeit)			9.674,48			-9.674,48
03	Auflösungserträge aus Sonderposten						
04	sonstige Transfererträge						
05	öffentlich-rechtliche Entgelte (ohne Beiträge und Entgelte für Inv.-tätigkeit)						
06	privatrechtliche Entgelte						
07	Kostenerstattungen und Kostenumlagen	1.602,00					
08	Zinsen und ähnliche Finanzerträge						
09	aktivierte Eigenleistungen						
10	Bestandsveränderungen						
11	sonstige ordentliche Erträge						
<b>12</b>	<b>= Summe ordentliche Erträge Ordentliche Aufwendungen</b>	<b>1.602,00</b>		<b>9.674,48</b>			<b>-9.674,48</b>
13	Aufwendungen für aktives Personal						
14	Aufwendungen für Versorgung						
15	Aufwendungen für Sach- und Dienstleistungen						
16	Abschreibungen						
17	Zinsen und ähnliche Aufwendungen						
18	Transferaufwendungen						
19	sonstige ordentliche Aufwendungen	-17.595,60	-20.000,00	-30.812,60		-20.000,00	10.812,60
<b>20</b>	<b>= Summe ordentliche Aufwendungen</b>	<b>-17.595,60</b>	<b>-20.000,00</b>	<b>-30.812,60</b>		<b>-20.000,00</b>	<b>10.812,60</b>
<b>21</b>	<b>ordentliches Ergebnis (ordentliche Erträge abzüglich ordentliche Aufwendungen)</b>	<b>-15.993,60</b>	<b>-20.000,00</b>	<b>-21.138,12</b>		<b>-20.000,00</b>	<b>1.138,12</b>
22	außerordentliche Erträge						
23	außerordentliche Aufwendungen						
24	außerordentliches Ergebnis (außerord. Erträge abzüglich außerord. Aufwendungen)						
<b>25</b>	<b>Jahresergebnis (Saldo ordentliches Ergebnis und außerordentliches Ergebnis)</b>	<b>-15.993,60</b>	<b>-20.000,00</b>	<b>-21.138,12</b>		<b>-20.000,00</b>	<b>1.138,12</b>
26							

## Jahresabschluss 2018

Teilfinanzhaushalt Produkt 36.5.05 Kindergärten sonstige Träger							
Gemeinde Hinte							
Nr.	Bezeichnung	Ergebnis 2017	Ansatz 2018	Ergebnis 2018	HH- Rest/ÜPL/APL 2018	Ansatz gesamt 2018	Abweichung 2018
	Einzahlungen aus laufender Verwaltungstätigkeit						
01	Steuern und ähnliche Abgaben						
02	Zuwendungen und allgemeine Umlagen (nicht für Investitionstätigkeit)			9.674,48			-9.674,48
03	sonstige Transfereinzahlungen						
04	öffentlich-rechtliche Entgelte (ohne Beiträge u.ä. Entgelte für Inv.-tätigkeit)						
05	privatrechtliche Entgelte (außer für Investitionstätigkeit)						
06	Kostenerstattungen und Kostenumlagen (außer für Investitionstätigkeit)	1.602,00					
07	Zinsen und ähnliche Einzahlungen						
08	Einz. a. d. Veräußerung geringwert. VermGG						
09	sonstige haushaltswirksame Einzahlungen						
<b>10</b>	<b>= Summe d. Einz. aus lfd. Verwaltungstätigkeit Auszahlungen aus laufender Verwaltungstätigkeit</b>	<b>1.602,00</b>		<b>9.674,48</b>			<b>-9.674,48</b>
11	Auszahlungen für aktives Personal						
12	Auszahlungen für Versorgung						
13	Auszahlungen für Sach- und Dienstleistungen						
14	Zinsen und ähnliche Auszahlungen						
15	Transferauszahlungen (außer für Investitionstätigkeit)						
16	sonstige haushaltswirksame Auszahlungen	-15.864,60	-20.000,00	-28.439,00		-20.000,00	8.439,00
<b>17</b>	<b>= Summe d. Ausz. aus lfd. Verwaltungstätigkeit</b>	<b>-15.864,60</b>	<b>-20.000,00</b>	<b>-28.439,00</b>		<b>-20.000,00</b>	<b>8.439,00</b>
<b>18</b>	<b>Saldo aus laufender Verwaltungstätigkeit ( 10 abzgl. 17) Einzahlungen für Investitionstätigkeit</b>	<b>-14.262,60</b>	<b>-20.000,00</b>	<b>-18.764,52</b>		<b>-20.000,00</b>	<b>-1.235,48</b>
19	Zuwendungen für Investitionstätigkeit						
20	Beiträge u.ä. Entgelte für Investitionstätig.						
21	Veräußerung von Sachvermögen						
22	Veräußerung von Finanzvermögensanlagen						
23	sonstige Investitionstätigkeit						
<b>24</b>	<b>= Summe d. Einz. für Investitionstätigkeit Auszahlungen für Investitionstätigkeit</b>						
25	Erwerb von Grundstücken und Gebäuden						
26	Baumaßnahmen						
27	Erwerb von beweglichem Sachvermögen						
28	Erwerb von Finanzvermögensanlagen						
29	Aktivierbare Zuwendungen						
30	sonstige Investitionstätigkeit						
<b>31</b>	<b>= Summe d. Ausz. für Investitionstätigkeit</b>						
<b>32</b>	<b>Saldo aus Investitionstätigkeit (Summe Einz. abzgl. Summe Ausz. für Inv.-tät.)</b>						
<b>33</b>	<b>Finanzmittel-Überschuss/-Fehlbetrag (Summen 18 und 32) Ein-, Auszahlungen aus Finanzierungstätigkeit</b>	<b>-14.262,60</b>	<b>-20.000,00</b>	<b>-18.764,52</b>		<b>-20.000,00</b>	<b>-1.235,48</b>
34	Einz.; Aufn. v. Kred. u. inneren Darl.						
35	Ausz.; Tilg. v. Kred. u. Rückz. v. inn. Darl.						
<b>36</b>	<b>Saldo aus Finanzierungstätigkeit (Saldo 34 und 35)</b>						
<b>37</b>	<b>Finanzmittelbestand (Saldo aus 33 und 36)</b>	<b>-14.262,60</b>	<b>-20.000,00</b>	<b>-18.764,52</b>		<b>-20.000,00</b>	<b>-1.235,48</b>
38	haushaltsunwirksame Einzahlungen						
39	haushaltsunwirksame Auszahlungen						
<b>40</b>	<b>Saldo aus haushaltsunwirksamen Vorgängen (38 und 39)</b>						
<b>41</b>	<b>+/- Anfangsbestand an Zahlungsmitteln zu Beginn des Jahres</b>	<b>-12.795,00</b>	<b>-40.000,00</b>	<b>-27.057,60</b>		<b>-40.000,00</b>	<b>-12.942,40</b>
<b>42</b>	<b>= Endbestand an Zahlungsmitteln (Liq. M. am Ende des J.) (Summe aus 37,40 u. 41)</b>	<b>-27.057,60</b>	<b>-60.000,00</b>	<b>-45.822,12</b>		<b>-60.000,00</b>	<b>-14.177,88</b>

## Jahresabschluss 2018

### Teilergebnishaushalt Produkt 36.7.51 Eltern- und Familienberatung

Gemeinde Hinte

Nr.	Bezeichnung	Ergebnis 2017	Ansatz 2018	Ergebnis 2018	HH- Rest/ÜPL/APL 2018	Ansatz gesamt 2018	Abweichung 2018
	Ordentliche Erträge						
01	Steuern und ähnliche Abgaben						
02	Zuwendungen und allgemeine Umlagen (nicht für Investitionstätigkeit)			15.777,68			-15.777,68
03	Auflösungserträge aus Sonderposten						
04	sonstige Transfererträge						
05	öffentlich-rechtliche Entgelte (ohne Beiträge und Entgelte für Inv.-tätigkeit)						
06	privatrechtliche Entgelte						
07	Kostenerstattungen und Kostenumlagen						
08	Zinsen und ähnliche Finanzerträge						
09	aktivierte Eigenleistungen						
10	Bestandsveränderungen						
11	sonstige ordentliche Erträge						
<b>12</b>	<b>= Summe ordentliche Erträge Ordentliche Aufwendungen</b>			<b>15.777,68</b>			<b>-15.777,68</b>
13	Aufwendungen für aktives Personal	-51.237,30	-25.900,00	-50.953,60		-25.900,00	25.053,60
14	Aufwendungen für Versorgung						
15	Aufwendungen für Sach- und Dienstleistungen		-4.000,00	-1.220,00		-4.000,00	-2.780,00
16	Abschreibungen	-2.169,01	-2.200,00	-2.169,02		-2.200,00	-30,98
17	Zinsen und ähnliche Aufwendungen						
18	Transferaufwendungen						
19	sonstige ordentliche Aufwendungen	-1.801,46	-2.500,00	-2.204,44		-2.500,00	-295,56
<b>20</b>	<b>= Summe ordentliche Aufwendungen</b>	<b>-55.207,77</b>	<b>-34.600,00</b>	<b>-56.547,06</b>		<b>-34.600,00</b>	<b>21.947,06</b>
<b>21</b>	<b>ordentliches Ergebnis (ordentliche Erträge abzüglich ordentliche Aufwendungen)</b>	<b>-55.207,77</b>	<b>-34.600,00</b>	<b>-40.769,38</b>		<b>-34.600,00</b>	<b>6.169,38</b>
22	außerordentliche Erträge						
23	außerordentliche Aufwendungen						
24	außerordentliches Ergebnis (außerord. Erträge abzüglich außerord. Aufwendungen)						
<b>25</b>	<b>Jahresergebnis (Saldo ordentliches Ergebnis und außerordentliches Ergebnis)</b>	<b>-55.207,77</b>	<b>-34.600,00</b>	<b>-40.769,38</b>		<b>-34.600,00</b>	<b>6.169,38</b>
26							

## Jahresabschluss 2018

Teilfinanzhaushalt Produkt 36.7.51 Eltern- und Familienberatung							
Gemeinde Hinte							
Nr.	Bezeichnung	Ergebnis 2017	Ansatz 2018	Ergebnis 2018	HH- Rest/ÜPL/APL 2018	Ansatz gesamt 2018	Abweichung 2018
	Einzahlungen aus laufender Verwaltungstätigkeit						
01	Steuern und ähnliche Abgaben						
02	Zuwendungen und allgemeine Umlagen (nicht für Investitionstätigkeit)						
03	sonstige Transfereinzahlungen						
04	öffentlich-rechtliche Entgelte (ohne Beiträge u.ä. Entgelte für Inv.-tätigkeit)						
05	privatrechtliche Entgelte (außer für Investitionstätigkeit)						
06	Kostenerstattungen und Kostenumlagen (außer für Investitionstätigkeit)						
07	Zinsen und ähnliche Einzahlungen						
08	Einz. a. d. Veräußerung geringwert. VermGG						
09	sonstige haushaltswirksame Einzahlungen						
<b>10</b>	<b>= Summe d. Einz. aus lfd. Verwaltungstätigkeit Auszahlungen aus laufender Verwaltungstätigkeit</b>						
11	Auszahlungen für aktives Personal	-51.237,30	-25.900,00	-50.953,60		-25.900,00	25.053,60
12	Auszahlungen für Versorgung						
13	Auszahlungen für Sach- und Dienstleistungen		-4.000,00	-1.220,00		-4.000,00	-2.780,00
14	Zinsen und ähnliche Auszahlungen						
15	Transferauszahlungen (außer für Investitionstätigkeit)						
16	sonstige haushaltswirksame Auszahlungen	-1.801,46	-2.500,00	-2.098,48		-2.500,00	-401,52
<b>17</b>	<b>= Summe d. Ausz. aus lfd. Verwaltungstätigkeit</b>	<b>-53.038,76</b>	<b>-32.400,00</b>	<b>-54.272,08</b>		<b>-32.400,00</b>	<b>21.872,08</b>
<b>18</b>	<b>Saldo aus laufender Verwaltungstätigkeit ( 10 abzgl. 17) Einzahlungen für Investitionstätigkeit</b>	<b>-53.038,76</b>	<b>-32.400,00</b>	<b>-54.272,08</b>		<b>-32.400,00</b>	<b>21.872,08</b>
19	Zuwendungen für Investitionstätigkeit						
20	Beiträge u.ä. Entgelte für Investitionstätig.						
21	Veräußerung von Sachvermögen						
22	Veräußerung von Finanzvermögensanlagen						
23	sonstige Investitionstätigkeit						
<b>24</b>	<b>= Summe d. Einz. für Investitionstätigkeit Auszahlungen für Investitionstätigkeit</b>						
25	Erwerb von Grundstücken und Gebäuden						
26	Baumaßnahmen						
27	Erwerb von beweglichem Sachvermögen						
28	Erwerb von Finanzvermögensanlagen						
29	Aktivierbare Zuwendungen						
30	sonstige Investitionstätigkeit						
<b>31</b>	<b>= Summe d. Ausz. für Investitionstätigkeit</b>						
<b>32</b>	<b>Saldo aus Investitionstätigkeit (Summe Einz. abzgl. Summe Ausz. für Inv.-tät.)</b>						
<b>33</b>	<b>Finanzmittel-Überschuss/-Fehlbetrag (Summen 18 und 32) Ein-, Auszahlungen aus Finanzierungstätigkeit</b>	<b>-53.038,76</b>	<b>-32.400,00</b>	<b>-54.272,08</b>		<b>-32.400,00</b>	<b>21.872,08</b>
34	Einz.; Aufn. v. Kred. u. inneren Darl.						
35	Ausz.; Tilg. v. Kred. u. Rückz. v. inn. Darl.						
<b>36</b>	<b>Saldo aus Finanzierungstätigkeit (Saldo 34 und 35)</b>						
<b>37</b>	<b>Finanzmittelbestand (Saldo aus 33 und 36)</b>	<b>-53.038,76</b>	<b>-32.400,00</b>	<b>-54.272,08</b>		<b>-32.400,00</b>	<b>21.872,08</b>
38	haushaltsunwirksame Einzahlungen						
39	haushaltsunwirksame Auszahlungen						
<b>40</b>	<b>Saldo aus haushaltsunwirksamen Vorgängen (38 und 39)</b>						
<b>41</b>	<b>+/- Anfangsbestand an Zahlungsmitteln zu Beginn des Jahres</b>	<b>-34.078,81</b>	<b>-66.100,00</b>	<b>-87.117,57</b>		<b>-66.100,00</b>	<b>21.017,57</b>
<b>42</b>	<b>= Endbestand an Zahlungsmitteln (Liq. M. am Ende des J.) (Summe aus 37,40 u. 41)</b>	<b>-87.117,57</b>	<b>-98.500,00</b>	<b>-141.389,65</b>		<b>-98.500,00</b>	<b>42.889,65</b>

## Jahresabschluss 2018

### Teilergebnishaushalt Produkt 42.1.01 Förderung des Sports

Gemeinde Hinte

Nr.	Bezeichnung	Ergebnis 2017	Ansatz 2018	Ergebnis 2018	HH- Rest/ÜPL/APL 2018	Ansatz gesamt 2018	Abweichung 2018
	Ordentliche Erträge						
01	Steuern und ähnliche Abgaben						
02	Zuwendungen und allgemeine Umlagen (nicht für Investitionstätigkeit)						
03	Auflösungserträge aus Sonderposten						
04	sonstige Transfererträge						
05	öffentlich-rechtliche Entgelte (ohne Beiträge und Entgelte für Inv.-tätigkeit)						
06	privatrechtliche Entgelte						
07	Kostenerstattungen und Kostenumlagen						
08	Zinsen und ähnliche Finanzerträge						
09	aktivierte Eigenleistungen						
10	Bestandsveränderungen						
11	sonstige ordentliche Erträge						
<b>12</b>	<b>= Summe ordentliche Erträge Ordentliche Aufwendungen</b>						
13	Aufwendungen für aktives Personal						
14	Aufwendungen für Versorgung						
15	Aufwendungen für Sach- und Dienstleistungen						
16	Abschreibungen	-2.927,08	-671,00	-3.754,06		-671,00	3.083,06
17	Zinsen und ähnliche Aufwendungen						
18	Transferaufwendungen	-351,00	-10.000,00	-553,80		-10.000,00	-9.446,20
19	sonstige ordentliche Aufwendungen						
<b>20</b>	<b>= Summe ordentliche Aufwendungen</b>	<b>-3.278,08</b>	<b>-10.671,00</b>	<b>-4.307,86</b>		<b>-10.671,00</b>	<b>-6.363,14</b>
<b>21</b>	<b>ordentliches Ergebnis (ordentliche Erträge abzüglich ordentliche Aufwendungen)</b>	<b>-3.278,08</b>	<b>-10.671,00</b>	<b>-4.307,86</b>		<b>-10.671,00</b>	<b>-6.363,14</b>
22	außerordentliche Erträge						
23	außerordentliche Aufwendungen						
24	außerordentliches Ergebnis (außerord. Erträge abzüglich außerord. Aufwendungen)						
<b>25</b>	<b>Jahresergebnis (Saldo ordentliches Ergebnis und außerordentliches Ergebnis)</b>	<b>-3.278,08</b>	<b>-10.671,00</b>	<b>-4.307,86</b>		<b>-10.671,00</b>	<b>-6.363,14</b>
26							

## Jahresabschluss 2018

### Teilfinanzhaushalt Produkt 42.1.01 Förderung des Sports

Gemeinde Hinte

Nr.	Bezeichnung	Ergebnis 2017	Ansatz 2018	Ergebnis 2018	HH- Rest/ÜPL/APL 2018	Ansatz gesamt 2018	Abweichung 2018
	Einzahlungen aus laufender Verwaltungstätigkeit						
01	Steuern und ähnliche Abgaben						
02	Zuwendungen und allgemeine Umlagen (nicht für Investitionstätigkeit)						
03	sonstige Transfereinzahlungen						
04	öffentlich-rechtliche Entgelte (ohne Beiträge u.ä. Entgelte für Inv.-tätigkeit)						
05	privatrechtliche Entgelte (außer für Investitionstätigkeit)						
06	Kostenerstattungen und Kostenumlagen (außer für Investitionstätigkeit)						
07	Zinsen und ähnliche Einzahlungen						
08	Einz. a. d. Veräußerung geringwert. VermGG						
09	sonstige haushaltswirksame Einzahlungen						
<b>10</b>	<b>= Summe d. Einz. aus lfd. Verwaltungstätigkeit Auszahlungen aus laufender Verwaltungstätigkeit</b>						
11	Auszahlungen für aktives Personal						
12	Auszahlungen für Versorgung						
13	Auszahlungen für Sach- und Dienstleistungen						
14	Zinsen und ähnliche Auszahlungen						
15	Transferauszahlungen (außer für Investitionstätigkeit)	-351,00	-10.000,00	-553,80		-10.000,00	-9.446,20
16	sonstige haushaltswirksame Auszahlungen						
<b>17</b>	<b>= Summe d. Ausz. aus lfd. Verwaltungstätigkeit</b>	<b>-351,00</b>	<b>-10.000,00</b>	<b>-553,80</b>		<b>-10.000,00</b>	<b>-9.446,20</b>
<b>18</b>	<b>Saldo aus laufender Verwaltungstätigkeit ( 10 abzgl. 17) Einzahlungen für Investitionstätigkeit</b>	<b>-351,00</b>	<b>-10.000,00</b>	<b>-553,80</b>		<b>-10.000,00</b>	<b>-9.446,20</b>
19	Zuwendungen für Investitionstätigkeit						
20	Beiträge u.ä. Entgelte für Investitionstätig.						
21	Veräußerung von Sachvermögen						
22	Veräußerung von Finanzvermögensanlagen						
23	sonstige Investitionstätigkeit						
<b>24</b>	<b>= Summe d. Einz. für Investitionstätigkeit Auszahlungen für Investitionstätigkeit</b>						
25	Erwerb von Grundstücken und Gebäuden						
26	Baumaßnahmen	-36.459,51		-4.777,30			4.777,30
27	Erwerb von beweglichem Sachvermögen						
28	Erwerb von Finanzvermögensanlagen						
29	Aktivierbare Zuwendungen	-6.358,26	-10.000,00	-9.069,16		-10.000,00	-930,84
30	sonstige Investitionstätigkeit						
<b>31</b>	<b>= Summe d. Ausz. für Investitionstätigkeit</b>	<b>-42.817,77</b>	<b>-10.000,00</b>	<b>-13.846,46</b>		<b>-10.000,00</b>	<b>3.846,46</b>
<b>32</b>	<b>Saldo aus Investitionstätigkeit (Summe Einz. abzgl. Summe Ausz. für Inv.-tät.)</b>	<b>-42.817,77</b>	<b>-10.000,00</b>	<b>-13.846,46</b>		<b>-10.000,00</b>	<b>3.846,46</b>
<b>33</b>	<b>Finanzmittel-Überschuss/-Fehlbetrag (Summen 18 und 32) Ein-, Auszahlungen aus Finanzierungstätigkeit</b>	<b>-43.168,77</b>	<b>-20.000,00</b>	<b>-14.400,26</b>		<b>-20.000,00</b>	<b>-5.599,74</b>
34	Einz.; Aufn. v. Kred. u. inneren Darl.						
35	Ausz.; Tilg. v. Kred. u. Rückz. v. inn. Darl.						
<b>36</b>	<b>Saldo aus Finanzierungstätigkeit (Saldo 34 und 35)</b>						
<b>37</b>	<b>Finanzmittelbestand (Saldo aus 33 und 36)</b>	<b>-43.168,77</b>	<b>-20.000,00</b>	<b>-14.400,26</b>		<b>-20.000,00</b>	<b>-5.599,74</b>
38	haushaltsunwirksame Einzahlungen						
39	haushaltsunwirksame Auszahlungen						
<b>40</b>	<b>Saldo aus haushaltsunwirksamen Vorgängen (38 und 39)</b>						
<b>41</b>	<b>+/- Anfangsbestand an Zahlungsmitteln zu Beginn des Jahres</b>	<b>-26.922,66</b>	<b>-79.800,00</b>	<b>-70.091,43</b>	<b>-27.800,00</b>	<b>-107.600,00</b>	<b>-37.508,57</b>
<b>42</b>	<b>= Endbestand an Zahlungsmitteln (Liq. M. am Ende des J.) (Summe aus 37,40 u. 41)</b>	<b>-70.091,43</b>	<b>-99.800,00</b>	<b>-84.491,69</b>	<b>-27.800,00</b>	<b>-127.600,00</b>	<b>-43.108,31</b>



## Jahresabschluss 2018

### Teilergebnishaushalt Produkt 55.3.01 Betrieb der Friedhöfe

Gemeinde Hinte

Nr.	Bezeichnung	Ergebnis 2017	Ansatz 2018	Ergebnis 2018	HH- Rest/ÜPL/APL 2018	Ansatz gesamt 2018	Abweichung 2018
	Ordentliche Erträge						
01	Steuern und ähnliche Abgaben						
02	Zuwendungen und allgemeine Umlagen (nicht für Investitionstätigkeit)	13.365,00	15.000,00			15.000,00	15.000,00
03	Auflösungserträge aus Sonderposten						
04	sonstige Transfererträge						
05	öffentlich-rechtliche Entgelte (ohne Beiträge und Entgelte für Inv.-tätigkeit)	15.612,50	17.900,00	23.567,75		17.900,00	-5.667,75
06	privatrechtliche Entgelte						
07	Kostenerstattungen und Kostenumlagen			22,80			-22,80
08	Zinsen und ähnliche Finanzerträge						
09	aktivierte Eigenleistungen						
10	Bestandsveränderungen						
11	sonstige ordentliche Erträge						
<b>12</b>	<b>= Summe ordentliche Erträge Ordentliche Aufwendungen</b>	<b>28.977,50</b>	<b>32.900,00</b>	<b>23.590,55</b>		<b>32.900,00</b>	<b>9.309,45</b>
13	Aufwendungen für aktives Personal	-41.857,44	-41.200,00	-44.198,64		-41.200,00	2.998,64
14	Aufwendungen für Versorgung						
15	Aufwendungen für Sach- und Dienstleistungen	-3.693,96	-7.200,00	-9.256,49		-7.200,00	2.056,49
16	Abschreibungen	-2.778,62	-2.500,00	-2.796,39		-2.500,00	296,39
17	Zinsen und ähnliche Aufwendungen						
18	Transferaufwendungen						
19	sonstige ordentliche Aufwendungen		-600,00			-600,00	-600,00
<b>20</b>	<b>= Summe ordentliche Aufwendungen</b>	<b>-48.330,02</b>	<b>-51.500,00</b>	<b>-56.251,52</b>		<b>-51.500,00</b>	<b>4.751,52</b>
<b>21</b>	<b>ordentliches Ergebnis (ordentliche Erträge abzüglich ordentliche Aufwendungen)</b>	<b>-19.352,52</b>	<b>-18.600,00</b>	<b>-32.660,97</b>		<b>-18.600,00</b>	<b>14.060,97</b>
22	außerordentliche Erträge						
23	außerordentliche Aufwendungen						
24	außerordentliches Ergebnis (außerord. Erträge abzüglich außerord. Aufwendungen)						
<b>25</b>	<b>Jahresergebnis (Saldo ordentliches Ergebnis und außerordentliches Ergebnis)</b>	<b>-19.352,52</b>	<b>-18.600,00</b>	<b>-32.660,97</b>		<b>-18.600,00</b>	<b>14.060,97</b>
26							

## Jahresabschluss 2018

### Teilfinanzhaushalt Produkt 55.3.01 Betrieb der Friedhöfe

Gemeinde Hinte

Nr.	Bezeichnung	Ergebnis 2017	Ansatz 2018	Ergebnis 2018	HH- Rest/ÜPL/APL 2018	Ansatz gesamt 2018	Abweichung 2018
	Einzahlungen aus laufender Verwaltungstätigkeit						
01	Steuern und ähnliche Abgaben						
02	Zuwendungen und allgemeine Umlagen (nicht für Investitionstätigkeit)	13.365,00	15.000,00			15.000,00	15.000,00
03	sonstige Transfereinzahlungen						
04	öffentlich-rechtliche Entgelte (ohne Beiträge u.ä. Entgelte für Inv.-tätigkeit)	15.841,25	17.900,00	23.577,94		17.900,00	-5.677,94
05	privatrechtliche Entgelte (außer für Investitionstätigkeit)						
06	Kostenerstattungen und Kostenumlagen (außer für Investitionstätigkeit)	22,80					
07	Zinsen und ähnliche Einzahlungen						
08	Einz. a. d. Veräußerung geringwert. VermGG						
09	sonstige haushaltswirksame Einzahlungen						
<b>10</b>	<b>= Summe d. Einz. aus lfd. Verwaltungstätigkeit</b> <b>Auszahlungen aus laufender Verwaltungstätigkeit</b>	<b>29.229,05</b>	<b>32.900,00</b>	<b>23.577,94</b>		<b>32.900,00</b>	<b>9.322,06</b>
11	Auszahlungen für aktives Personal	-41.857,44	-41.200,00	-44.168,57		-41.200,00	2.968,57
12	Auszahlungen für Versorgung						
13	Auszahlungen für Sach- und Dienstleistungen	-5.893,37	-7.200,00	-9.280,49		-7.200,00	2.080,49
14	Zinsen und ähnliche Auszahlungen						
15	Transferauszahlungen (außer für Investitionstätigkeit)						
16	sonstige haushaltswirksame Auszahlungen		-600,00			-600,00	-600,00
<b>17</b>	<b>= Summe d. Ausz. aus lfd. Verwaltungstätigkeit</b>	<b>-47.750,81</b>	<b>-49.000,00</b>	<b>-53.449,06</b>		<b>-49.000,00</b>	<b>4.449,06</b>
<b>18</b>	<b>Saldo aus laufender Verwaltungstätigkeit ( 10 abzgl. 17)</b> <b>Einzahlungen für Investitionstätigkeit</b>	<b>-18.521,76</b>	<b>-16.100,00</b>	<b>-29.871,12</b>		<b>-16.100,00</b>	<b>13.771,12</b>
19	Zuwendungen für Investitionstätigkeit						
20	Beiträge u.ä. Entgelte für Investitionstätig.						
21	Veräußerung von Sachvermögen						
22	Veräußerung von Finanzvermögensanlagen						
23	sonstige Investitionstätigkeit						
<b>24</b>	<b>= Summe d. Einz. für Investitionstätigkeit</b> <b>Auszahlungen für Investitionstätigkeit</b>						
25	Erwerb von Grundstücken und Gebäuden						
26	Baumaßnahmen						
27	Erwerb von beweglichem Sachvermögen	-1.669,36					
28	Erwerb von Finanzvermögensanlagen						
29	Aktivierbare Zuwendungen						
30	sonstige Investitionstätigkeit						
<b>31</b>	<b>= Summe d. Ausz. für Investitionstätigkeit</b>	<b>-1.669,36</b>					
<b>32</b>	<b>Saldo aus Investitionstätigkeit (Summe Einz. abzgl. Summe Ausz. für Inv.-tät.)</b>	<b>-1.669,36</b>					
<b>33</b>	<b>Finanzmittel-Überschuss/-Fehlbetrag (Summen 18 und 32)</b> <b>Ein-, Auszahlungen aus Finanzierungstätigkeit</b>	<b>-20.191,12</b>	<b>-16.100,00</b>	<b>-29.871,12</b>		<b>-16.100,00</b>	<b>13.771,12</b>
34	Einz.; Aufn. v. Kred. u. inneren Darl.						
35	Ausz.; Tilg. v. Kred. u. Rückz. v. inn. Darl.						
<b>36</b>	<b>Saldo aus Finanzierungstätigkeit (Saldo 34 und 35)</b>						
<b>37</b>	<b>Finanzmittelbestand (Saldo aus 33 und 36)</b>	<b>-20.191,12</b>	<b>-16.100,00</b>	<b>-29.871,12</b>		<b>-16.100,00</b>	<b>13.771,12</b>
38	haushaltsunwirksame Einzahlungen						
39	haushaltsunwirksame Auszahlungen						
<b>40</b>	<b>Saldo aus haushaltsunwirksamen Vorgängen (38 und 39)</b>						
<b>41</b>	<b>+/- Anfangsbestand an Zahlungsmitteln zu Beginn des Jahres</b>	<b>-37.813,00</b>	<b>-114.400,00</b>	<b>-58.004,12</b>	<b>-28.000,00</b>	<b>-142.400,00</b>	<b>-84.395,88</b>
<b>42</b>	<b>= Endbestand an Zahlungsmitteln (Liq. M. am Ende des J.)</b> <b>(Summe aus 37,40 u. 41)</b>	<b>-58.004,12</b>	<b>-130.500,00</b>	<b>-87.875,24</b>	<b>-28.000,00</b>	<b>-158.500,00</b>	<b>-70.624,76</b>

## Jahresabschluss 2018

### Teilergebnishaushalt Produkt 55.3.02 Betrieb der Leichenhallen

Gemeinde Hinte

Nr.	Bezeichnung	Ergebnis 2017	Ansatz 2018	Ergebnis 2018	HH- Rest/ÜPL/APL 2018	Ansatz gesamt 2018	Abweichung 2018
	Ordentliche Erträge						
01	Steuern und ähnliche Abgaben						
02	Zuwendungen und allgemeine Umlagen (nicht für Investitionstätigkeit)						
03	Auflösungserträge aus Sonderposten	2.272,41	2.300,00	2.272,41		2.300,00	27,59
04	sonstige Transfererträge						
05	öffentlich-rechtliche Entgelte (ohne Beiträge und Entgelte für Inv.-tätigkeit)	3.100,00	5.700,00	4.100,00		5.700,00	1.600,00
06	privatrechtliche Entgelte						
07	Kostenerstattungen und Kostenumlagen						
08	Zinsen und ähnliche Finanzerträge						
09	aktivierte Eigenleistungen						
10	Bestandsveränderungen						
11	sonstige ordentliche Erträge						
<b>12</b>	<b>= Summe ordentliche Erträge Ordentliche Aufwendungen</b>	<b>5.372,41</b>	<b>8.000,00</b>	<b>6.372,41</b>		<b>8.000,00</b>	<b>1.627,59</b>
13	Aufwendungen für aktives Personal						
14	Aufwendungen für Versorgung						
15	Aufwendungen für Sach- und Dienstleistungen	-5.035,29	-19.500,00	-4.277,76	-12.500,00	-32.000,00	-27.722,24
16	Abschreibungen	-2.898,36	-2.900,00	-2.898,37		-2.900,00	-1,63
17	Zinsen und ähnliche Aufwendungen						
18	Transferaufwendungen						
19	sonstige ordentliche Aufwendungen						
<b>20</b>	<b>= Summe ordentliche Aufwendungen</b>	<b>-7.933,65</b>	<b>-22.400,00</b>	<b>-7.176,13</b>	<b>-12.500,00</b>	<b>-34.900,00</b>	<b>-27.723,87</b>
<b>21</b>	<b>ordentliches Ergebnis (ordentliche Erträge abzüglich ordentliche Aufwendungen)</b>	<b>-2.561,24</b>	<b>-14.400,00</b>	<b>-803,72</b>	<b>-12.500,00</b>	<b>-26.900,00</b>	<b>-26.096,28</b>
22	außerordentliche Erträge						
23	außerordentliche Aufwendungen						
24	außerordentliches Ergebnis (außerord. Erträge abzüglich außerord. Aufwendungen)						
<b>25</b>	<b>Jahresergebnis (Saldo ordentliches Ergebnis und außerordentliches Ergebnis)</b>	<b>-2.561,24</b>	<b>-14.400,00</b>	<b>-803,72</b>	<b>-12.500,00</b>	<b>-26.900,00</b>	<b>-26.096,28</b>
26							

## Jahresabschluss 2018

Teilfinanzhaushalt Produkt 55.3.02 Betrieb der Leichenhallen							
Gemeinde Hinte							
Nr.	Bezeichnung	Ergebnis 2017	Ansatz 2018	Ergebnis 2018	HH- Rest/ÜPL/APL 2018	Ansatz gesamt 2018	Abweichung 2018
	Einzahlungen aus laufender Verwaltungstätigkeit						
01	Steuern und ähnliche Abgaben						
02	Zuwendungen und allgemeine Umlagen (nicht für Investitionstätigkeit)						
03	sonstige Transfereinzahlungen						
04	öffentlich-rechtliche Entgelte (ohne Beiträge u.ä. Entgelte für Inv.-tätigkeit)	3.100,00	5.700,00	3.950,00		5.700,00	1.750,00
05	privatrechtliche Entgelte (außer für Investitionstätigkeit)						
06	Kostenerstattungen und Kostenumlagen (außer für Investitionstätigkeit)						
07	Zinsen und ähnliche Einzahlungen						
08	Einz. a. d. Veräußerung geringwert. VermGG						
09	sonstige haushaltswirksame Einzahlungen						
<b>10</b>	<b>= Summe d. Einz. aus lfd. Verwaltungstätigkeit</b>	<b>3.100,00</b>	<b>5.700,00</b>	<b>3.950,00</b>		<b>5.700,00</b>	<b>1.750,00</b>
	<b>Auszahlungen aus laufender Verwaltungstätigkeit</b>						
11	Auszahlungen für aktives Personal						
12	Auszahlungen für Versorgung						
13	Auszahlungen für Sach- und Dienstleistungen	-5.009,01	-19.500,00	-4.168,04	-12.500,00	-32.000,00	-27.831,96
14	Zinsen und ähnliche Auszahlungen						
15	Transferauszahlungen (außer für Investitionstätigkeit)						
16	sonstige haushaltswirksame Auszahlungen						
<b>17</b>	<b>= Summe d. Ausz. aus lfd. Verwaltungstätigkeit</b>	<b>-5.009,01</b>	<b>-19.500,00</b>	<b>-4.168,04</b>	<b>-12.500,00</b>	<b>-32.000,00</b>	<b>-27.831,96</b>
<b>18</b>	<b>Saldo aus laufender Verwaltungstätigkeit ( 10 abzgl. 17)</b>	<b>-1.909,01</b>	<b>-13.800,00</b>	<b>-218,04</b>	<b>-12.500,00</b>	<b>-26.300,00</b>	<b>-26.081,96</b>
	<b>Einzahlungen für Investitionstätigkeit</b>						
19	Zuwendungen für Investitionstätigkeit						
20	Beiträge u.ä. Entgelte für Investitionstätig.						
21	Veräußerung von Sachvermögen						
22	Veräußerung von Finanzvermögensanlagen						
23	sonstige Investitionstätigkeit						
<b>24</b>	<b>= Summe d. Einz. für Investitionstätigkeit</b>						
	<b>Auszahlungen für Investitionstätigkeit</b>						
25	Erwerb von Grundstücken und Gebäuden						
26	Baumaßnahmen						
27	Erwerb von beweglichem Sachvermögen						
28	Erwerb von Finanzvermögensanlagen						
29	Aktivierbare Zuwendungen						
30	sonstige Investitionstätigkeit						
<b>31</b>	<b>= Summe d. Ausz. für Investitionstätigkeit</b>						
<b>32</b>	<b>Saldo aus Investitionstätigkeit (Summe Einz. abz. Summe Ausz. für Inv.-tät.)</b>						
<b>33</b>	<b>Finanzmittel-Überschuss/-Fehlbetrag (Summen 18 und 32)</b>	<b>-1.909,01</b>	<b>-13.800,00</b>	<b>-218,04</b>	<b>-12.500,00</b>	<b>-26.300,00</b>	<b>-26.081,96</b>
	<b>Ein-, Auszahlungen aus Finanzierungstätigkeit</b>						
34	Einz.; Aufn. v. Kred. u. inneren Darl.						
35	Ausz.; Tilg. v. Kred. u. Rückz. v. inn. Darl.						
<b>36</b>	<b>Saldo aus Finanzierungstätigkeit (Saldo 34 und 35)</b>						
<b>37</b>	<b>Finanzmittelbestand (Saldo aus 33 und 36)</b>	<b>-1.909,01</b>	<b>-13.800,00</b>	<b>-218,04</b>	<b>-12.500,00</b>	<b>-26.300,00</b>	<b>-26.081,96</b>
38	haushaltsunwirksame Einzahlungen						
39	haushaltsunwirksame Auszahlungen						
<b>40</b>	<b>Saldo aus haushaltsunwirksamen Vorgängen (38 und 39)</b>						
<b>41</b>	<b>+/- Anfangsbestand an Zahlungsmitteln zu Beginn des Jahres</b>	<b>8.657,07</b>	<b>-48.600,00</b>	<b>6.748,06</b>	<b>-3.000,00</b>	<b>-51.600,00</b>	<b>-58.348,06</b>
<b>42</b>	<b>= Endbestand an Zahlungsmitteln (Liq. M. am Ende des J.) (Summe aus 37,40 u. 41)</b>	<b>6.748,06</b>	<b>-62.400,00</b>	<b>6.530,02</b>	<b>-15.500,00</b>	<b>-77.900,00</b>	<b>-84.430,02</b>

## Jahresabschluss 2018

### Teilergebnishaushalt Produkt 57.3.02 Betrieb des Marktplatzes

Gemeinde Hinte

Nr.	Bezeichnung	Ergebnis 2017	Ansatz 2018	Ergebnis 2018	HH- Rest/ÜPL/APL 2018	Ansatz gesamt 2018	Abweichung 2018
	Ordentliche Erträge						
01	Steuern und ähnliche Abgaben						
02	Zuwendungen und allgemeine Umlagen (nicht für Investitionstätigkeit)						
03	Auflösungserträge aus Sonderposten						
04	sonstige Transfererträge						
05	öffentlich-rechtliche Entgelte (ohne Beiträge und Entgelte für Inv.-tätigkeit)	1.050,00	1.500,00	990,00		1.500,00	510,00
06	privatrechtliche Entgelte						
07	Kostenerstattungen und Kostenumlagen						
08	Zinsen und ähnliche Finanzerträge						
09	aktivierte Eigenleistungen						
10	Bestandsveränderungen						
11	sonstige ordentliche Erträge						
<b>12</b>	<b>= Summe ordentliche Erträge Ordentliche Aufwendungen</b>	<b>1.050,00</b>	<b>1.500,00</b>	<b>990,00</b>		<b>1.500,00</b>	<b>510,00</b>
13	Aufwendungen für aktives Personal						
14	Aufwendungen für Versorgung						
15	Aufwendungen für Sach- und Dienstleistungen	-568,65	-1.200,00	-274,91		-1.200,00	-925,09
16	Abschreibungen						
17	Zinsen und ähnliche Aufwendungen						
18	Transferaufwendungen						
19	sonstige ordentliche Aufwendungen						
<b>20</b>	<b>= Summe ordentliche Aufwendungen</b>	<b>-568,65</b>	<b>-1.200,00</b>	<b>-274,91</b>		<b>-1.200,00</b>	<b>-925,09</b>
<b>21</b>	<b>ordentliches Ergebnis (ordentliche Erträge abzüglich ordentliche Aufwendungen)</b>	<b>481,35</b>	<b>300,00</b>	<b>715,09</b>		<b>300,00</b>	<b>-415,09</b>
22	außerordentliche Erträge						
23	außerordentliche Aufwendungen						
24	außerordentliches Ergebnis (außerord. Erträge abzüglich außerord. Aufwendungen)						
<b>25</b>	<b>Jahresergebnis (Saldo ordentliches Ergebnis und außerordentliches Ergebnis)</b>	<b>481,35</b>	<b>300,00</b>	<b>715,09</b>		<b>300,00</b>	<b>-415,09</b>
26							

## Jahresabschluss 2018

Teilfinanzhaushalt Produkt 57.3.02 Betrieb des Marktplatzes							
Gemeinde Hinte							
Nr.	Bezeichnung	Ergebnis 2017	Ansatz 2018	Ergebnis 2018	HH- Rest/ÜPL/APL 2018	Ansatz gesamt 2018	Abweichung 2018
	Einzahlungen aus laufender Verwaltungstätigkeit						
01	Steuern und ähnliche Abgaben						
02	Zuwendungen und allgemeine Umlagen (nicht für Investitionstätigkeit)						
03	sonstige Transfereinzahlungen						
04	öffentlich-rechtliche Entgelte (ohne Beiträge u.ä. Entgelte für Inv.-tätigkeit)	1.050,00	1.500,00	975,00		1.500,00	525,00
05	privatrechtliche Entgelte (außer für Investitionstätigkeit)						
06	Kostenerstattungen und Kostenumlagen (außer für Investitionstätigkeit)						
07	Zinsen und ähnliche Einzahlungen						
08	Einz. a. d. Veräußerung geringwert. VermGG						
09	sonstige haushaltswirksame Einzahlungen						
<b>10</b>	<b>= Summe d. Einz. aus lfd. Verwaltungstätigkeit</b> <b>Auszahlungen aus laufender Verwaltungstätigkeit</b>	<b>1.050,00</b>	<b>1.500,00</b>	<b>975,00</b>		<b>1.500,00</b>	<b>525,00</b>
11	Auszahlungen für aktives Personal						
12	Auszahlungen für Versorgung						
13	Auszahlungen für Sach- und Dienstleistungen	-596,65	-1.200,00	-238,91		-1.200,00	-961,09
14	Zinsen und ähnliche Auszahlungen						
15	Transferauszahlungen (außer für Investitionstätigkeit)						
16	sonstige haushaltswirksame Auszahlungen						
<b>17</b>	<b>= Summe d. Ausz. aus lfd. Verwaltungstätigkeit</b>	<b>-596,65</b>	<b>-1.200,00</b>	<b>-238,91</b>		<b>-1.200,00</b>	<b>-961,09</b>
<b>18</b>	<b>Saldo aus laufender Verwaltungstätigkeit ( 10 abzgl. 17)</b> <b>Einzahlungen für Investitionstätigkeit</b>	<b>453,35</b>	<b>300,00</b>	<b>736,09</b>		<b>300,00</b>	<b>-436,09</b>
19	Zuwendungen für Investitionstätigkeit						
20	Beiträge u.ä. Entgelte für Investitionstätig.						
21	Veräußerung von Sachvermögen						
22	Veräußerung von Finanzvermögensanlagen						
23	sonstige Investitionstätigkeit						
<b>24</b>	<b>= Summe d. Einz. für Investitionstätigkeit</b> <b>Auszahlungen für Investitionstätigkeit</b>						
25	Erwerb von Grundstücken und Gebäuden						
26	Baumaßnahmen						
27	Erwerb von beweglichem Sachvermögen						
28	Erwerb von Finanzvermögensanlagen						
29	Aktivierbare Zuwendungen						
30	sonstige Investitionstätigkeit						
<b>31</b>	<b>= Summe d. Ausz. für Investitionstätigkeit</b>						
<b>32</b>	<b>Saldo aus Investitionstätigkeit (Summe Einz. abzgl. Summe Ausz. für Inv.-tät.)</b>						
<b>33</b>	<b>Finanzmittel-Überschuss/-Fehlbetrag (Summen 18 und 32)</b> <b>Ein-, Auszahlungen aus Finanzierungstätigkeit</b>	<b>453,35</b>	<b>300,00</b>	<b>736,09</b>		<b>300,00</b>	<b>-436,09</b>
34	Einz.; Aufn. v. Kred. u. inneren Darl.						
35	Ausz.; Tilg. v. Kred. u. Rückz. v. inn. Darl.						
<b>36</b>	<b>Saldo aus Finanzierungstätigkeit (Saldo 34 und 35)</b>						
<b>37</b>	<b>Finanzmittelbestand (Saldo aus 33 und 36)</b>	<b>453,35</b>	<b>300,00</b>	<b>736,09</b>		<b>300,00</b>	<b>-436,09</b>
38	haushaltsunwirksame Einzahlungen						
39	haushaltsunwirksame Auszahlungen						
<b>40</b>	<b>Saldo aus haushaltsunwirksamen Vorgängen (38 und 39)</b>						
<b>41</b>	<b>+/- Anfangsbestand an Zahlungsmitteln zu Beginn des Jahres</b>	<b>1.276,04</b>	<b>-200,00</b>	<b>1.729,39</b>		<b>-200,00</b>	<b>-1.929,39</b>
<b>42</b>	<b>= Endbestand an Zahlungsmitteln (Liq. M. am Ende des J.)</b> <b>(Summe aus 37,40 u. 41)</b>	<b>1.729,39</b>	<b>100,00</b>	<b>2.465,48</b>		<b>100,00</b>	<b>-2.365,48</b>

## Jahresabschluss 2018

Teilergebnishaushalt Produkt 31.5.01 Seniorenbetreuung							
Gemeinde Hinte							
Nr.	Bezeichnung	Ergebnis 2017	Ansatz 2018	Ergebnis 2018	HH- Rest/ÜPL/APL 2018	Ansatz gesamt 2018	Abweichung 2018
	Ordentliche Erträge						
01	Steuern und ähnliche Abgaben						
02	Zuwendungen und allgemeine Umlagen (nicht für Investitionstätigkeit)						
03	Auflösungserträge aus Sonderposten						
04	sonstige Transfererträge						
05	öffentlich-rechtliche Entgelte (ohne Beiträge und Entgelte für Inv.-tätigkeit)						
06	privatrechtliche Entgelte						
07	Kostenerstattungen und Kostenumlagen						
08	Zinsen und ähnliche Finanzerträge						
09	aktivierte Eigenleistungen						
10	Bestandsveränderungen						
11	sonstige ordentliche Erträge						
<b>12</b>	<b>= Summe ordentliche Erträge Ordentliche Aufwendungen</b>						
13	Aufwendungen für aktives Personal						
14	Aufwendungen für Versorgung						
15	Aufwendungen für Sach- und Dienstleistungen						
16	Abschreibungen			-1.464,29			1.464,29
17	Zinsen und ähnliche Aufwendungen						
18	Transferaufwendungen						
19	sonstige ordentliche Aufwendungen						
<b>20</b>	<b>= Summe ordentliche Aufwendungen</b>			<b>-1.464,29</b>			<b>1.464,29</b>
<b>21</b>	<b>ordentliches Ergebnis (ordentliche Erträge abzüglich ordentliche Aufwendungen)</b>			<b>-1.464,29</b>			<b>1.464,29</b>
22	außerordentliche Erträge						
23	außerordentliche Aufwendungen						
24	außerordentliches Ergebnis (außerord. Erträge abzüglich außerord. Aufwendungen)						
<b>25</b>	<b>Jahresergebnis (Saldo ordentliches Ergebnis und außerordentliches Ergebnis)</b>			<b>-1.464,29</b>			<b>1.464,29</b>
26							

## Jahresabschluss 2018

Teilfinanzhaushalt Produkt 31.5.01 Seniorenbetreuung							
Gemeinde Hinte							
Nr.	Bezeichnung	Ergebnis 2017	Ansatz 2018	Ergebnis 2018	HH- Rest/ÜPL/APL 2018	Ansatz gesamt 2018	Abweichung 2018
	Einzahlungen aus laufender Verwaltungstätigkeit						
01	Steuern und ähnliche Abgaben						
02	Zuwendungen und allgemeine Umlagen (nicht für Investitionstätigkeit)						
03	sonstige Transfereinzahlungen						
04	öffentlich-rechtliche Entgelte (ohne Beiträge u.ä. Entgelte für Inv.-tätigkeit)						
05	privatrechtliche Entgelte (außer für Investitionstätigkeit)						
06	Kostenerstattungen und Kostenumlagen (außer für Investitionstätigkeit)						
07	Zinsen und ähnliche Einzahlungen						
08	Einz. a. d. Veräußerung geringwert. VermGG						
09	sonstige haushaltswirksame Einzahlungen						
<b>10</b>	<b>= Summe d. Einz. aus lfd. Verwaltungstätigkeit Auszahlungen aus laufender Verwaltungstätigkeit</b>						
11	Auszahlungen für aktives Personal						
12	Auszahlungen für Versorgung						
13	Auszahlungen für Sach- und Dienstleistungen						
14	Zinsen und ähnliche Auszahlungen						
15	Transferauszahlungen (außer für Investitionstätigkeit)						
16	sonstige haushaltswirksame Auszahlungen						
<b>17</b>	<b>= Summe d. Ausz. aus lfd. Verwaltungstätigkeit</b>						
<b>18</b>	<b>Saldo aus laufender Verwaltungstätigkeit ( 10 abzgl. 17) Einzahlungen für Investitionstätigkeit</b>						
19	Zuwendungen für Investitionstätigkeit						
20	Beiträge u.ä. Entgelte für Investitionstätig.						
21	Veräußerung von Sachvermögen						
22	Veräußerung von Finanzvermögensanlagen						
23	sonstige Investitionstätigkeit						
<b>24</b>	<b>= Summe d. Einz. für Investitionstätigkeit Auszahlungen für Investitionstätigkeit</b>						
25	Erwerb von Grundstücken und Gebäuden						
26	Baumaßnahmen						
27	Erwerb von beweglichem Sachvermögen						
28	Erwerb von Finanzvermögensanlagen						
29	Aktivierbare Zuwendungen						
30	sonstige Investitionstätigkeit		-30.000,00	-20.081,74		-30.000,00	-9.918,26
<b>31</b>	<b>= Summe d. Ausz. für Investitionstätigkeit</b>		<b>-30.000,00</b>	<b>-20.081,74</b>		<b>-30.000,00</b>	<b>-9.918,26</b>
<b>32</b>	<b>Saldo aus Investitionstätigkeit (Summe Einz. abzgl. Summe Ausz. für Inv.-tät.)</b>		<b>-30.000,00</b>	<b>-20.081,74</b>		<b>-30.000,00</b>	<b>-9.918,26</b>
<b>33</b>	<b>Finanzmittel-Überschuss/-Fehlbetrag (Summen 18 und 32) Ein-, Auszahlungen aus Finanzierungstätigkeit</b>		<b>-30.000,00</b>	<b>-20.081,74</b>		<b>-30.000,00</b>	<b>-9.918,26</b>
34	Einz.; Aufn. v. Kred. u. inneren Darl.						
35	Ausz.; Tilg. v. Kred. u. Rückz. v. inn. Darl.						
<b>36</b>	<b>Saldo aus Finanzierungstätigkeit (Saldo 34 und 35)</b>						
<b>37</b>	<b>Finanzmittelbestand (Saldo aus 33 und 36)</b>		<b>-30.000,00</b>	<b>-20.081,74</b>		<b>-30.000,00</b>	<b>-9.918,26</b>
38	haushaltsunwirksame Einzahlungen						
39	haushaltsunwirksame Auszahlungen						
<b>40</b>	<b>Saldo aus haushaltsunwirksamen Vorgängen (38 und 39)</b>						
<b>41</b>	<b>+/- Anfangsbestand an Zahlungsmitteln zu Beginn des Jahres</b>						
<b>42</b>	<b>= Endbestand an Zahlungsmitteln (Liq. M. am Ende des J.) (Summe aus 37,40 u. 41)</b>		<b>-30.000,00</b>	<b>-20.081,74</b>		<b>-30.000,00</b>	<b>-9.918,26</b>



# Teil- rechnungen

# Geschäfts- bereich

III

## Jahresabschluss 2018

Teilergebnishaushalt Fachbereich 30 Geschäftsbereich III							
Gemeinde Hinte							
Nr.	Bezeichnung	Ergebnis 2017	Ansatz 2018	Ergebnis 2018	HH- Rest/ÜPL/APL 2018	Ansatz gesamt 2018	Abweichung 2018
	Ordentliche Erträge						
01	Steuern und ähnliche Abgaben						
02	Zuwendungen und allgemeine Umlagen (nicht für Investitionstätigkeit)			4.872,00			-4.872,00
03	Auflösungserträge aus Sonderposten	439.122,08	430.633,00	434.127,41		430.633,00	-3.494,41
04	sonstige Transfererträge						
05	öffentlich-rechtliche Entgelte (ohne Beiträge und Entgelte für Inv.-tätigkeit)	4.580,00	5.500,00	3.385,00		5.500,00	2.115,00
06	privatrechtliche Entgelte	43.580,99	31.900,00	37.631,49		31.900,00	-5.731,49
07	Kostenerstattungen und Kostenumlagen	27.530,43	200,00	6.014,12		200,00	-5.814,12
08	Zinsen und ähnliche Finanzerträge	80,67		73,08			-73,08
09	aktivierte Eigenleistungen						
10	Bestandsveränderungen			259,60			-259,60
11	sonstige ordentliche Erträge	6.512,14					
<b>12</b>	<b>= Summe ordentliche Erträge Ordentliche Aufwendungen</b>	<b>521.406,31</b>	<b>468.233,00</b>	<b>486.362,70</b>		<b>468.233,00</b>	<b>-18.129,70</b>
13	Aufwendungen für aktives Personal	-767.237,97	-674.900,00	-772.446,09		-674.900,00	97.546,09
14	Aufwendungen für Versorgung			-2.363,10			2.363,10
15	Aufwendungen für Sach- und Dienstleistungen	-330.542,44	-425.600,00	-480.065,65	-211.097,00	-636.697,00	-156.631,35
16	Abschreibungen	-686.938,39	-606.479,00	-722.150,84		-606.479,00	115.671,84
17	Zinsen und ähnliche Aufwendungen						
18	Transferaufwendungen						
19	sonstige ordentliche Aufwendungen	-44.980,16	-51.400,00	-67.219,17		-51.400,00	15.819,17
<b>20</b>	<b>= Summe ordentliche Aufwendungen</b>	<b>-1.829.698,96</b>	<b>-1.758.379,00</b>	<b>-2.044.244,85</b>	<b>-211.097,00</b>	<b>-1.969.476,00</b>	<b>74.768,85</b>
<b>21</b>	<b>ordentliches Ergebnis (ordentliche Erträge abzüglich ordentliche Aufwendungen)</b>	<b>-1.308.292,65</b>	<b>-1.290.146,00</b>	<b>-1.557.882,15</b>	<b>-211.097,00</b>	<b>-1.501.243,00</b>	<b>56.639,15</b>
22	außerordentliche Erträge	106.100,20	40.000,00	18.088,16		40.000,00	21.911,84
23	außerordentliche Aufwendungen						
24	außerordentliches Ergebnis (außerord. Erträge abzüglich außerord. Aufwendungen)	106.100,20	40.000,00	18.088,16		40.000,00	21.911,84
<b>25</b>	<b>Jahresergebnis (Saldo ordentliches Ergebnis und außerordentliches Ergebnis)</b>	<b>-1.202.192,45</b>	<b>-1.250.146,00</b>	<b>-1.539.793,99</b>	<b>-211.097,00</b>	<b>-1.461.243,00</b>	<b>78.550,99</b>
26							

## Jahresabschluss 2018

Teilfinanzhaushalt Fachbereich 30 Geschäftsbereich III							
Gemeinde Hinte							
Nr.	Bezeichnung	Ergebnis 2017	Ansatz 2018	Ergebnis 2018	HH- Rest/ÜPL/APL 2018	Ansatz gesamt 2018	Abweichung 2018
	Einzahlungen aus laufender Verwaltungstätigkeit						
01	Steuern und ähnliche Abgaben						
02	Zuwendungen und allgemeine Umlagen (nicht für Investitionstätigkeit)			6.090,00			-6.090,00
03	sonstige Transfereinzahlungen						
04	öffentlich-rechtliche Entgelte (ohne Beiträge u.ä. Entgelte für Inv.-tätigkeit)	4.886,60	5.500,00	2.560,00		5.500,00	2.940,00
05	privatrechtliche Entgelte (außer für Investitionstätigkeit)	42.245,59	31.900,00	36.814,20		31.900,00	-4.914,20
06	Kostenerstattungen und Kostenumlagen (außer für Investitionstätigkeit)	27.719,40	200,00	6.401,14		200,00	-6.201,14
07	Zinsen und ähnliche Einzahlungen						
08	Einz. a. d. Veräußerung geringwert. VermGG						
09	sonstige haushaltswirksame Einzahlungen						
<b>10</b>	<b>= Summe d. Einz. aus lfd. Verwaltungstätigkeit Auszahlungen aus laufender Verwaltungstätigkeit</b>	<b>74.851,59</b>	<b>37.600,00</b>	<b>51.865,34</b>		<b>37.600,00</b>	<b>-14.265,34</b>
11	Auszahlungen für aktives Personal	-760.712,68	-659.100,00	-752.902,56		-659.100,00	93.802,56
12	Auszahlungen für Versorgung	-252,64		-2.623,78			2.623,78
13	Auszahlungen für Sach- und Dienstleistungen	-360.381,75	-425.600,00	-468.034,10	-211.097,00	-636.697,00	-168.662,90
14	Zinsen und ähnliche Auszahlungen						
15	Transferauszahlungen (außer für Investitionstätigkeit)						
16	sonstige haushaltswirksame Auszahlungen	-42.641,14	-51.400,00	-93.629,82		-51.400,00	42.229,82
<b>17</b>	<b>= Summe d. Ausz. aus lfd. Verwaltungstätigkeit</b>	<b>-1.163.988,21</b>	<b>-1.136.100,00</b>	<b>-1.317.190,26</b>	<b>-211.097,00</b>	<b>-1.347.197,00</b>	<b>-30.006,74</b>
<b>18</b>	<b>Saldo aus laufender Verwaltungstätigkeit ( 10 abzgl. 17) Einzahlungen für Investitionstätigkeit</b>	<b>-1.089.136,62</b>	<b>-1.098.500,00</b>	<b>-1.265.324,92</b>	<b>-211.097,00</b>	<b>-1.309.597,00</b>	<b>-44.272,08</b>
19	Zuwendungen für Investitionstätigkeit	2.736,50	625.000,00	571.913,02		625.000,00	53.086,98
20	Beiträge u.ä. Entgelte für Investitionstätigk.	420,00		638,98			-638,98
21	Veräußerung von Sachvermögen	123.688,00	120.000,00	57.249,00		120.000,00	62.751,00
22	Veräußerung von Finanzvermögensanlagen						
23	sonstige Investitionstätigkeit						
<b>24</b>	<b>= Summe d. Einz. für Investitionstätigkeit Auszahlungen für Investitionstätigkeit</b>	<b>126.844,50</b>	<b>745.000,00</b>	<b>629.801,00</b>		<b>745.000,00</b>	<b>115.199,00</b>
25	Erwerb von Grundstücken und Gebäuden	-345.245,87	-15.000,00	-339.701,31	-847.600,00	-862.600,00	-522.898,69
26	Baumaßnahmen	-241.796,33	-2.428.000,00	-1.068.971,62	-410.000,00	-2.838.000,00	-1.769.028,38
27	Erwerb von beweglichem Sachvermögen	-242.414,24	-50.500,00	-42.729,37		-50.500,00	-7.770,63
28	Erwerb von Finanzvermögensanlagen						
29	Aktivierbare Zuwendungen						
30	sonstige Investitionstätigkeit						
<b>31</b>	<b>= Summe d. Ausz. für Investitionstätigkeit</b>	<b>-829.456,44</b>	<b>-2.493.500,00</b>	<b>-1.451.402,30</b>	<b>-1.257.600,00</b>	<b>-3.751.100,00</b>	<b>-2.299.697,70</b>
<b>32</b>	<b>Saldo aus Investitionstätigkeit (Summe Einz. abzgl. Summe Ausz. für Inv.-tät.)</b>	<b>-702.611,94</b>	<b>-1.748.500,00</b>	<b>-821.601,30</b>	<b>-1.257.600,00</b>	<b>-3.006.100,00</b>	<b>-2.184.498,70</b>
<b>33</b>	<b>Finanzmittel-Überschuss/-Fehlbetrag (Summen 18 und 32) Ein-, Auszahlungen aus Finanzierungstätigkeit</b>	<b>-1.791.748,56</b>	<b>-2.847.000,00</b>	<b>-2.086.926,22</b>	<b>-1.468.697,00</b>	<b>-4.315.697,00</b>	<b>-2.228.770,78</b>
34	Einz.; Aufn. v. Kred. u. inneren Darl.						
35	Ausz.; Tilg. v. Kred. u. Rückz. v. inn. Darl.						
<b>36</b>	<b>Saldo aus Finanzierungstätigkeit (Saldo 34 und 35)</b>						
<b>37</b>	<b>Finanzmittelbestand (Saldo aus 33 und 36)</b>	<b>-1.791.748,56</b>	<b>-2.847.000,00</b>	<b>-2.086.926,22</b>	<b>-1.468.697,00</b>	<b>-4.315.697,00</b>	<b>-2.228.770,78</b>
38	haushaltsunwirksame Einzahlungen						
39	haushaltsunwirksame Auszahlungen						
<b>40</b>	<b>Saldo aus haushaltsunwirksamen Vorgängen (38 und 39)</b>						
<b>41</b>	<b>+/- Anfangsbestand an Zahlungsmitteln zu Beginn des Jahres</b>	<b>-3.221.443,80</b>	<b>-5.972.800,00</b>	<b>-5.013.192,36</b>	<b>-3.149.155,61</b>	<b>-9.121.955,61</b>	<b>-4.108.763,25</b>
<b>42</b>	<b>= Endbestand an Zahlungsmitteln (Liq. M. am Ende des J.) (Summe aus 37,40 u. 41)</b>	<b>-5.013.192,36</b>	<b>-8.819.800,00</b>	<b>-7.100.118,58</b>	<b>-4.617.852,61</b>	<b>-13.437.652,61</b>	<b>-6.337.534,03</b>

## Jahresabschluss 2018

### Teilergebnishaushalt Produkt 11.1.06 Liegenschaftsverwaltung

Gemeinde Hinte

Nr.	Bezeichnung	Ergebnis 2017	Ansatz 2018	Ergebnis 2018	HH- Rest/ÜPL/APL 2018	Ansatz gesamt 2018	Abweichung 2018
	Ordentliche Erträge						
01	Steuern und ähnliche Abgaben						
02	Zuwendungen und allgemeine Umlagen (nicht für Investitionstätigkeit)						
03	Auflösungserträge aus Sonderposten	336,46	300,00	336,46		300,00	-36,46
04	sonstige Transfererträge						
05	öffentlich-rechtliche Entgelte (ohne Beiträge und Entgelte für Inv.-tätigkeit)						
06	privatrechtliche Entgelte	41.621,02	31.900,00	36.438,33		31.900,00	-4.538,33
07	Kostenerstattungen und Kostenumlagen	12,00		646,51			-646,51
08	Zinsen und ähnliche Finanzerträge						
09	aktivierte Eigenleistungen						
10	Bestandsveränderungen						
11	sonstige ordentliche Erträge	571,14					
<b>12</b>	<b>= Summe ordentliche Erträge Ordentliche Aufwendungen</b>	<b>42.540,62</b>	<b>32.200,00</b>	<b>37.421,30</b>		<b>32.200,00</b>	<b>-5.221,30</b>
13	Aufwendungen für aktives Personal						
14	Aufwendungen für Versorgung						
15	Aufwendungen für Sach- und Dienstleistungen	-38.895,64	-40.100,00	-29.988,42		-40.100,00	-10.111,58
16	Abschreibungen	-11.995,59	-2.700,00	-12.130,67		-2.700,00	9.430,67
17	Zinsen und ähnliche Aufwendungen						
18	Transferaufwendungen						
19	sonstige ordentliche Aufwendungen						
<b>20</b>	<b>= Summe ordentliche Aufwendungen</b>	<b>-50.891,23</b>	<b>-42.800,00</b>	<b>-42.119,09</b>		<b>-42.800,00</b>	<b>-680,91</b>
<b>21</b>	<b>ordentliches Ergebnis (ordentliche Erträge abzüglich ordentliche Aufwendungen)</b>	<b>-8.350,61</b>	<b>-10.600,00</b>	<b>-4.697,79</b>		<b>-10.600,00</b>	<b>-5.902,21</b>
22	außerordentliche Erträge	72.485,32	40.000,00	18.088,16		40.000,00	21.911,84
23	außerordentliche Aufwendungen						
24	außerordentliches Ergebnis (außerord. Erträge abzüglich außerord. Aufwendungen)	72.485,32	40.000,00	18.088,16		40.000,00	21.911,84
<b>25</b>	<b>Jahresergebnis (Saldo ordentliches Ergebnis und außerordentliches Ergebnis)</b>	<b>64.134,71</b>	<b>29.400,00</b>	<b>13.390,37</b>		<b>29.400,00</b>	<b>16.009,63</b>
26							

## Jahresabschluss 2018

Teilfinanzhaushalt Produkt 11.1.06 Liegenschaftsverwaltung							
Gemeinde Hinte							
Nr.	Bezeichnung	Ergebnis 2017	Ansatz 2018	Ergebnis 2018	HH- Rest/ÜPL/APL 2018	Ansatz gesamt 2018	Abweichung 2018
	Einzahlungen aus laufender Verwaltungstätigkeit						
01	Steuern und ähnliche Abgaben						
02	Zuwendungen und allgemeine Umlagen (nicht für Investitionstätigkeit)						
03	sonstige Transfereinzahlungen						
04	öffentlich-rechtliche Entgelte (ohne Beiträge u.ä. Entgelte für Inv.-tätigkeit)						
05	privatrechtliche Entgelte (außer für Investitionstätigkeit)	41.416,27	31.900,00	34.658,44		31.900,00	-2.758,44
06	Kostenerstattungen und Kostenumlagen (außer für Investitionstätigkeit)	12,00		646,51			-646,51
07	Zinsen und ähnliche Einzahlungen						
08	Einz. a. d. Veräußerung geringwert. VermGG						
09	sonstige haushaltswirksame Einzahlungen						
<b>10</b>	<b>= Summe d. Einz. aus lfd. Verwaltungstätigkeit</b> <b>Auszahlungen aus laufender Verwaltungstätigkeit</b>	<b>41.428,27</b>	<b>31.900,00</b>	<b>35.304,95</b>		<b>31.900,00</b>	<b>-3.404,95</b>
11	Auszahlungen für aktives Personal						
12	Auszahlungen für Versorgung						
13	Auszahlungen für Sach- und Dienstleistungen	-38.428,16	-40.100,00	-41.065,52		-40.100,00	965,52
14	Zinsen und ähnliche Auszahlungen						
15	Transferauszahlungen (außer für Investitionstätigkeit)						
16	sonstige haushaltswirksame Auszahlungen						
<b>17</b>	<b>= Summe d. Ausz. aus lfd. Verwaltungstätigkeit</b>	<b>-38.428,16</b>	<b>-40.100,00</b>	<b>-41.065,52</b>		<b>-40.100,00</b>	<b>965,52</b>
<b>18</b>	<b>Saldo aus laufender Verwaltungstätigkeit ( 10 abzgl. 17)</b> <b>Einzahlungen für Investitionstätigkeit</b>	<b>3.000,11</b>	<b>-8.200,00</b>	<b>-5.760,57</b>		<b>-8.200,00</b>	<b>-2.439,43</b>
19	Zuwendungen für Investitionstätigkeit			141.140,00			-141.140,00
20	Beiträge u.ä. Entgelte für Investitionstätigk.						
21	Veräußerung von Sachvermögen	87.888,00	120.000,00	57.249,00		120.000,00	62.751,00
22	Veräußerung von Finanzvermögensanlagen						
23	sonstige Investitionstätigkeit						
<b>24</b>	<b>= Summe d. Einz. für Investitionstätigkeit</b> <b>Auszahlungen für Investitionstätigkeit</b>	<b>87.888,00</b>	<b>120.000,00</b>	<b>198.389,00</b>		<b>120.000,00</b>	<b>-78.389,00</b>
25	Erwerb von Grundstücken und Gebäuden	-344.879,47	-10.000,00	-259.804,79	-474.000,00	-484.000,00	-224.195,21
26	Baumaßnahmen						
27	Erwerb von beweglichem Sachvermögen						
28	Erwerb von Finanzvermögensanlagen						
29	Aktivierbare Zuwendungen						
30	sonstige Investitionstätigkeit						
<b>31</b>	<b>= Summe d. Ausz. für Investitionstätigkeit</b>	<b>-344.879,47</b>	<b>-10.000,00</b>	<b>-259.804,79</b>	<b>-474.000,00</b>	<b>-484.000,00</b>	<b>-224.195,21</b>
<b>32</b>	<b>Saldo aus Investitionstätigkeit (Summe Einz. abzgl. Summe Ausz. für Inv.-tät.)</b>	<b>-256.991,47</b>	<b>110.000,00</b>	<b>-61.415,79</b>	<b>-474.000,00</b>	<b>-364.000,00</b>	<b>-302.584,21</b>
<b>33</b>	<b>Finanzmittel-Überschuss/-Fehlbetrag (Summen 18 und 32)</b> <b>Ein-, Auszahlungen aus Finanzierungstätigkeit</b>	<b>-253.991,36</b>	<b>101.800,00</b>	<b>-67.176,36</b>	<b>-474.000,00</b>	<b>-372.200,00</b>	<b>-305.023,64</b>
34	Einz.; Aufn. v. Kred. u. inneren Darl.						
35	Ausz.; Tilg. v. Kred. u. Rückz. v. inn. Darl.						
<b>36</b>	<b>Saldo aus Finanzierungstätigkeit (Saldo 34 und 35)</b>						
<b>37</b>	<b>Finanzmittelbestand (Saldo aus 33 und 36)</b>	<b>-253.991,36</b>	<b>101.800,00</b>	<b>-67.176,36</b>	<b>-474.000,00</b>	<b>-372.200,00</b>	<b>-305.023,64</b>
38	haushaltsunwirksame Einzahlungen						
39	haushaltsunwirksame Auszahlungen						
<b>40</b>	<b>Saldo aus haushaltsunwirksamen Vorgängen (38 und 39)</b>						
<b>41</b>	<b>+/- Anfangsbestand an Zahlungsmitteln zu Beginn des Jahres</b>	<b>473.928,29</b>	<b>268.900,00</b>	<b>219.936,93</b>	<b>-1.079.491,27</b>	<b>-810.591,27</b>	<b>-1.030.528,20</b>
<b>42</b>	<b>= Endbestand an Zahlungsmitteln (Liq. M. am Ende des J.)</b> <b>(Summe aus 37,40 u. 41)</b>	<b>219.936,93</b>	<b>370.700,00</b>	<b>152.760,57</b>	<b>-1.553.491,27</b>	<b>-1.182.791,27</b>	<b>-1.335.551,84</b>

## Jahresabschluss 2018

### Teilergebnishaushalt Produkt 36.6.01 Kinderspielplätze

Gemeinde Hinte

Nr.	Bezeichnung	Ergebnis 2017	Ansatz 2018	Ergebnis 2018	HH- Rest/ÜPL/APL 2018	Ansatz gesamt 2018	Abweichung 2018
	Ordentliche Erträge						
01	Steuern und ähnliche Abgaben						
02	Zuwendungen und allgemeine Umlagen (nicht für Investitionstätigkeit)						
03	Auflösungserträge aus Sonderposten						
04	sonstige Transfererträge						
05	öffentlich-rechtliche Entgelte (ohne Beiträge und Entgelte für Inv.-tätigkeit)						
06	privatrechtliche Entgelte						
07	Kostenerstattungen und Kostenumlagen						
08	Zinsen und ähnliche Finanzerträge						
09	aktivierte Eigenleistungen						
10	Bestandsveränderungen						
11	sonstige ordentliche Erträge						
<b>12</b>	<b>= Summe ordentliche Erträge Ordentliche Aufwendungen</b>						
13	Aufwendungen für aktives Personal						
14	Aufwendungen für Versorgung						
15	Aufwendungen für Sach- und Dienstleistungen	-2.393,57	-11.800,00	-3.946,82		-11.800,00	-7.853,18
16	Abschreibungen	-15.024,49	-13.300,00	-18.496,78		-13.300,00	5.196,78
17	Zinsen und ähnliche Aufwendungen						
18	Transferaufwendungen						
19	sonstige ordentliche Aufwendungen						
<b>20</b>	<b>= Summe ordentliche Aufwendungen</b>	<b>-17.418,06</b>	<b>-25.100,00</b>	<b>-22.443,60</b>		<b>-25.100,00</b>	<b>-2.656,40</b>
<b>21</b>	<b>ordentliches Ergebnis (ordentliche Erträge abzüglich ordentliche Aufwendungen)</b>	<b>-17.418,06</b>	<b>-25.100,00</b>	<b>-22.443,60</b>		<b>-25.100,00</b>	<b>-2.656,40</b>
22	außerordentliche Erträge						
23	außerordentliche Aufwendungen						
24	außerordentliches Ergebnis (außerord. Erträge abzüglich außerord. Aufwendungen)						
<b>25</b>	<b>Jahresergebnis (Saldo ordentliches Ergebnis und außerordentliches Ergebnis)</b>	<b>-17.418,06</b>	<b>-25.100,00</b>	<b>-22.443,60</b>		<b>-25.100,00</b>	<b>-2.656,40</b>
26							

## Jahresabschluss 2018

Teilfinanzhaushalt Produkt 36.6.01 Kinderspielplätze							
Gemeinde Hinte							
Nr.	Bezeichnung	Ergebnis 2017	Ansatz 2018	Ergebnis 2018	HH- Rest/ÜPL/APL 2018	Ansatz gesamt 2018	Abweichung 2018
	Einzahlungen aus laufender Verwaltungstätigkeit						
01	Steuern und ähnliche Abgaben						
02	Zuwendungen und allgemeine Umlagen (nicht für Investitionstätigkeit)						
03	sonstige Transfereinzahlungen						
04	öffentlich-rechtliche Entgelte (ohne Beiträge u.ä. Entgelte für Inv.-tätigkeit)						
05	privatrechtliche Entgelte (außer für Investitionstätigkeit)						
06	Kostenerstattungen und Kostenumlagen (außer für Investitionstätigkeit)						
07	Zinsen und ähnliche Einzahlungen						
08	Einz. a. d. Veräußerung geringwert. VermGG						
09	sonstige haushaltswirksame Einzahlungen						
<b>10</b>	<b>= Summe d. Einz. aus lfd. Verwaltungstätigkeit</b> <b>Auszahlungen aus laufender Verwaltungstätigkeit</b>						
11	Auszahlungen für aktives Personal						
12	Auszahlungen für Versorgung						
13	Auszahlungen für Sach- und Dienstleistungen	-2.355,57	-11.800,00	-3.935,57		-11.800,00	-7.864,43
14	Zinsen und ähnliche Auszahlungen						
15	Transferauszahlungen (außer für Investitionstätigkeit)						
16	sonstige haushaltswirksame Auszahlungen						
<b>17</b>	<b>= Summe d. Ausz. aus lfd. Verwaltungstätigkeit</b>	<b>-2.355,57</b>	<b>-11.800,00</b>	<b>-3.935,57</b>		<b>-11.800,00</b>	<b>-7.864,43</b>
<b>18</b>	<b>Saldo aus laufender Verwaltungstätigkeit ( 10 abzgl. 17)</b> <b>Einzahlungen für Investitionstätigkeit</b>	<b>-2.355,57</b>	<b>-11.800,00</b>	<b>-3.935,57</b>		<b>-11.800,00</b>	<b>-7.864,43</b>
19	Zuwendungen für Investitionstätigkeit						
20	Beiträge u.ä. Entgelte für Investitionstätig.						
21	Veräußerung von Sachvermögen						
22	Veräußerung von Finanzvermögensanlagen						
23	sonstige Investitionstätigkeit						
<b>24</b>	<b>= Summe d. Einz. für Investitionstätigkeit</b> <b>Auszahlungen für Investitionstätigkeit</b>						
25	Erwerb von Grundstücken und Gebäuden						
26	Baumaßnahmen						
27	Erwerb von beweglichem Sachvermögen	-44.620,64	-15.000,00	-16.223,03		-15.000,00	1.223,03
28	Erwerb von Finanzvermögensanlagen						
29	Aktivierbare Zuwendungen						
30	sonstige Investitionstätigkeit						
<b>31</b>	<b>= Summe d. Ausz. für Investitionstätigkeit</b>	<b>-44.620,64</b>	<b>-15.000,00</b>	<b>-16.223,03</b>		<b>-15.000,00</b>	<b>1.223,03</b>
<b>32</b>	<b>Saldo aus Investitionstätigkeit (Summe Einz. abz. Summe Ausz. für Inv.-tät.)</b>	<b>-44.620,64</b>	<b>-15.000,00</b>	<b>-16.223,03</b>		<b>-15.000,00</b>	<b>1.223,03</b>
<b>33</b>	<b>Finanzmittel-Überschuss/-Fehlbetrag (Summen 18 und 32)</b> <b>Ein-, Auszahlungen aus Finanzierungstätigkeit</b>	<b>-46.976,21</b>	<b>-26.800,00</b>	<b>-20.158,60</b>		<b>-26.800,00</b>	<b>-6.641,40</b>
34	Einz.; Aufn. v. Kred. u. inneren Darl.						
35	Ausz.; Tilg. v. Kred. u. Rückz. v. inn. Darl.						
<b>36</b>	<b>Saldo aus Finanzierungstätigkeit (Saldo 34 und 35)</b>						
<b>37</b>	<b>Finanzmittelbestand (Saldo aus 33 und 36)</b>	<b>-46.976,21</b>	<b>-26.800,00</b>	<b>-20.158,60</b>		<b>-26.800,00</b>	<b>-6.641,40</b>
38	haushaltsunwirksame Einzahlungen						
39	haushaltsunwirksame Auszahlungen						
<b>40</b>	<b>Saldo aus haushaltsunwirksamen Vorgängen (38 und 39)</b>						
<b>41</b>	<b>+/- Anfangsbestand an Zahlungsmitteln zu Beginn des Jahres</b>	<b>-38.843,44</b>	<b>-71.800,00</b>	<b>-85.819,65</b>	<b>-106.222,61</b>	<b>-178.022,61</b>	<b>-92.202,96</b>
<b>42</b>	<b>= Endbestand an Zahlungsmitteln (Liq. M. am Ende des J.)</b> <b>(Summe aus 37,40 u. 41)</b>	<b>-85.819,65</b>	<b>-98.600,00</b>	<b>-105.978,25</b>	<b>-106.222,61</b>	<b>-204.822,61</b>	<b>-98.844,36</b>

## Jahresabschluss 2018

### Teilergebnishaushalt Produkt 51.1.01 Aufstellung von Bauleitplänen

Gemeinde Hinte

Nr.	Bezeichnung	Ergebnis 2017	Ansatz 2018	Ergebnis 2018	HH- Rest/ÜPL/APL 2018	Ansatz gesamt 2018	Abweichung 2018
	Ordentliche Erträge						
01	Steuern und ähnliche Abgaben						
02	Zuwendungen und allgemeine Umlagen (nicht für Investitionstätigkeit)						
03	Auflösungserträge aus Sonderposten						
04	sonstige Transfererträge						
05	öffentlich-rechtliche Entgelte (ohne Beiträge und Entgelte für Inv.-tätigkeit)						
06	privatrechtliche Entgelte						
07	Kostenerstattungen und Kostenumlagen						
08	Zinsen und ähnliche Finanzerträge						
09	aktivierte Eigenleistungen						
10	Bestandsveränderungen						
11	sonstige ordentliche Erträge						
<b>12</b>	<b>= Summe ordentliche Erträge Ordentliche Aufwendungen</b>						
13	Aufwendungen für aktives Personal						
14	Aufwendungen für Versorgung						
15	Aufwendungen für Sach- und Dienstleistungen						
16	Abschreibungen						
17	Zinsen und ähnliche Aufwendungen						
18	Transferaufwendungen						
19	sonstige ordentliche Aufwendungen	-20.955,04	-25.000,00	-44.886,98		-25.000,00	19.886,98
<b>20</b>	<b>= Summe ordentliche Aufwendungen</b>	<b>-20.955,04</b>	<b>-25.000,00</b>	<b>-44.886,98</b>		<b>-25.000,00</b>	<b>19.886,98</b>
<b>21</b>	<b>ordentliches Ergebnis (ordentliche Erträge abzüglich ordentliche Aufwendungen)</b>	<b>-20.955,04</b>	<b>-25.000,00</b>	<b>-44.886,98</b>		<b>-25.000,00</b>	<b>19.886,98</b>
22	außerordentliche Erträge						
23	außerordentliche Aufwendungen						
24	außerordentliches Ergebnis (außerord. Erträge abzüglich außerord. Aufwendungen)						
<b>25</b>	<b>Jahresergebnis (Saldo ordentliches Ergebnis und außerordentliches Ergebnis)</b>	<b>-20.955,04</b>	<b>-25.000,00</b>	<b>-44.886,98</b>		<b>-25.000,00</b>	<b>19.886,98</b>
26							



## Jahresabschluss 2018

Teilfinanzhaushalt Produkt 51.1.01 Aufstellung von Bauleitplänen							
Gemeinde Hinte							
Nr.	Bezeichnung	Ergebnis 2017	Ansatz 2018	Ergebnis 2018	HH- Rest/ÜPL/APL 2018	Ansatz gesamt 2018	Abweichung 2018
	Einzahlungen aus laufender Verwaltungstätigkeit						
01	Steuern und ähnliche Abgaben						
02	Zuwendungen und allgemeine Umlagen (nicht für Investitionstätigkeit)						
03	sonstige Transfereinzahlungen						
04	öffentlich-rechtliche Entgelte (ohne Beiträge u.ä. Entgelte für Inv.-tätigkeit)						
05	privatrechtliche Entgelte (außer für Investitionstätigkeit)						
06	Kostenerstattungen und Kostenumlagen (außer für Investitionstätigkeit)						
07	Zinsen und ähnliche Einzahlungen						
08	Einz. a. d. Veräußerung geringwert. VermGG						
09	sonstige haushaltswirksame Einzahlungen						
<b>10</b>	<b>= Summe d. Einz. aus lfd. Verwaltungstätigkeit Auszahlungen aus laufender Verwaltungstätigkeit</b>						
11	Auszahlungen für aktives Personal						
12	Auszahlungen für Versorgung						
13	Auszahlungen für Sach- und Dienstleistungen						
14	Zinsen und ähnliche Auszahlungen						
15	Transferauszahlungen (außer für Investitionstätigkeit)						
16	sonstige haushaltswirksame Auszahlungen	-20.955,04	-25.000,00	-44.886,98		-25.000,00	19.886,98
<b>17</b>	<b>= Summe d. Ausz. aus lfd. Verwaltungstätigkeit</b>	<b>-20.955,04</b>	<b>-25.000,00</b>	<b>-44.886,98</b>		<b>-25.000,00</b>	<b>19.886,98</b>
<b>18</b>	<b>Saldo aus laufender Verwaltungstätigkeit ( 10 abzgl. 17) Einzahlungen für Investitionstätigkeit</b>	<b>-20.955,04</b>	<b>-25.000,00</b>	<b>-44.886,98</b>		<b>-25.000,00</b>	<b>19.886,98</b>
19	Zuwendungen für Investitionstätigkeit						
20	Beiträge u.ä. Entgelte für Investitionstätig.						
21	Veräußerung von Sachvermögen						
22	Veräußerung von Finanzvermögensanlagen						
23	sonstige Investitionstätigkeit						
<b>24</b>	<b>= Summe d. Einz. für Investitionstätigkeit Auszahlungen für Investitionstätigkeit</b>						
25	Erwerb von Grundstücken und Gebäuden						
26	Baumaßnahmen						
27	Erwerb von beweglichem Sachvermögen						
28	Erwerb von Finanzvermögensanlagen						
29	Aktivierbare Zuwendungen						
30	sonstige Investitionstätigkeit						
<b>31</b>	<b>= Summe d. Ausz. für Investitionstätigkeit</b>						
<b>32</b>	<b>Saldo aus Investitionstätigkeit (Summe Einz. abzgl. Summe Ausz. für Inv.-tät.)</b>						
<b>33</b>	<b>Finanzmittel-Überschuss/-Fehlbetrag (Summen 18 und 32) Ein-, Auszahlungen aus Finanzierungstätigkeit</b>	<b>-20.955,04</b>	<b>-25.000,00</b>	<b>-44.886,98</b>		<b>-25.000,00</b>	<b>19.886,98</b>
34	Einz.; Aufn. v. Kred. u. inneren Darl.						
35	Ausz.; Tilg. v. Kred. u. Rückz. v. inn. Darl.						
<b>36</b>	<b>Saldo aus Finanzierungstätigkeit (Saldo 34 und 35)</b>						
<b>37</b>	<b>Finanzmittelbestand (Saldo aus 33 und 36)</b>	<b>-20.955,04</b>	<b>-25.000,00</b>	<b>-44.886,98</b>		<b>-25.000,00</b>	<b>19.886,98</b>
38	haushaltsunwirksame Einzahlungen						
39	haushaltsunwirksame Auszahlungen						
<b>40</b>	<b>Saldo aus haushaltsunwirksamen Vorgängen (38 und 39)</b>						
<b>41</b>	<b>+/- Anfangsbestand an Zahlungsmitteln zu Beginn des Jahres</b>	<b>-93.009,71</b>	<b>-150.700,00</b>	<b>-113.964,75</b>	<b>-10.640,39</b>	<b>-161.340,39</b>	<b>-47.375,64</b>
<b>42</b>	<b>= Endbestand an Zahlungsmitteln (Liq. M. am Ende des J.) (Summe aus 37,40 u. 41)</b>	<b>-113.964,75</b>	<b>-175.700,00</b>	<b>-158.851,73</b>	<b>-10.640,39</b>	<b>-186.340,39</b>	<b>-27.488,66</b>

## Jahresabschluss 2018

### Teilergebnishaushalt Produkt 51.1.02 Dorferneuerungsmaßnahmen

Gemeinde Hinte

Nr.	Bezeichnung	Ergebnis 2017	Ansatz 2018	Ergebnis 2018	HH- Rest/ÜPL/APL 2018	Ansatz gesamt 2018	Abweichung 2018
	Ordentliche Erträge						
01	Steuern und ähnliche Abgaben						
02	Zuwendungen und allgemeine Umlagen (nicht für Investitionstätigkeit)						
03	Auflösungserträge aus Sonderposten	7.298,63	7.300,00	7.298,66		7.300,00	1,34
04	sonstige Transfererträge						
05	öffentlich-rechtliche Entgelte (ohne Beiträge und Entgelte für Inv.-tätigkeit)						
06	privatrechtliche Entgelte						
07	Kostenerstattungen und Kostenumlagen						
08	Zinsen und ähnliche Finanzerträge						
09	aktivierte Eigenleistungen						
10	Bestandsveränderungen						
11	sonstige ordentliche Erträge						
<b>12</b>	<b>= Summe ordentliche Erträge Ordentliche Aufwendungen</b>	<b>7.298,63</b>	<b>7.300,00</b>	<b>7.298,66</b>		<b>7.300,00</b>	<b>1,34</b>
13	Aufwendungen für aktives Personal						
14	Aufwendungen für Versorgung						
15	Aufwendungen für Sach- und Dienstleistungen						
16	Abschreibungen	-15.763,33		-15.763,35			15.763,35
17	Zinsen und ähnliche Aufwendungen						
18	Transferaufwendungen						
19	sonstige ordentliche Aufwendungen						
<b>20</b>	<b>= Summe ordentliche Aufwendungen</b>	<b>-15.763,33</b>		<b>-15.763,35</b>			<b>15.763,35</b>
<b>21</b>	<b>ordentliches Ergebnis (ordentliche Erträge abzüglich ordentliche Aufwendungen)</b>	<b>-8.464,70</b>	<b>7.300,00</b>	<b>-8.464,69</b>		<b>7.300,00</b>	<b>15.764,69</b>
22	außerordentliche Erträge						
23	außerordentliche Aufwendungen						
24	außerordentliches Ergebnis (außerord. Erträge abzüglich außerord. Aufwendungen)						
<b>25</b>	<b>Jahresergebnis (Saldo ordentliches Ergebnis und außerordentliches Ergebnis)</b>	<b>-8.464,70</b>	<b>7.300,00</b>	<b>-8.464,69</b>		<b>7.300,00</b>	<b>15.764,69</b>
26							

## Jahresabschluss 2018

### Teilfinanzhaushalt Produkt 51.1.02 Dorferneuerungsmaßnahmen

Gemeinde Hinte

Nr.	Bezeichnung	Ergebnis 2017	Ansatz 2018	Ergebnis 2018	HH- Rest/ÜPL/APL 2018	Ansatz gesamt 2018	Abweichung 2018
	Einzahlungen aus laufender Verwaltungstätigkeit						
01	Steuern und ähnliche Abgaben						
02	Zuwendungen und allgemeine Umlagen (nicht für Investitionstätigkeit)						
03	sonstige Transfereinzahlungen						
04	öffentlich-rechtliche Entgelte (ohne Beiträge u.ä. Entgelte für Inv.-tätigkeit)						
05	privatrechtliche Entgelte (außer für Investitionstätigkeit)						
06	Kostenerstattungen und Kostenumlagen (außer für Investitionstätigkeit)						
07	Zinsen und ähnliche Einzahlungen						
08	Einz. a. d. Veräußerung geringwert. VermGG						
09	sonstige haushaltswirksame Einzahlungen						
<b>10</b>	<b>= Summe d. Einz. aus lfd. Verwaltungstätigkeit Auszahlungen aus laufender Verwaltungstätigkeit</b>						
11	Auszahlungen für aktives Personal						
12	Auszahlungen für Versorgung						
13	Auszahlungen für Sach- und Dienstleistungen						
14	Zinsen und ähnliche Auszahlungen						
15	Transferauszahlungen (außer für Investitionstätigkeit)						
16	sonstige haushaltswirksame Auszahlungen						
<b>17</b>	<b>= Summe d. Ausz. aus lfd. Verwaltungstätigkeit</b>						
<b>18</b>	<b>Saldo aus laufender Verwaltungstätigkeit ( 10 abzgl. 17) Einzahlungen für Investitionstätigkeit</b>						
19	Zuwendungen für Investitionstätigkeit						
20	Beiträge u.ä. Entgelte für Investitionstätig.						
21	Veräußerung von Sachvermögen						
22	Veräußerung von Finanzvermögensanlagen						
23	sonstige Investitionstätigkeit						
<b>24</b>	<b>= Summe d. Einz. für Investitionstätigkeit Auszahlungen für Investitionstätigkeit</b>						
25	Erwerb von Grundstücken und Gebäuden						
26	Baumaßnahmen						
27	Erwerb von beweglichem Sachvermögen						
28	Erwerb von Finanzvermögensanlagen						
29	Aktivierbare Zuwendungen						
30	sonstige Investitionstätigkeit						
<b>31</b>	<b>= Summe d. Ausz. für Investitionstätigkeit</b>						
<b>32</b>	<b>Saldo aus Investitionstätigkeit (Summe Einz. abzgl. Summe Ausz. für Inv.-tät.)</b>						
<b>33</b>	<b>Finanzmittel-Überschuss/-Fehlbetrag (Summen 18 und 32) Ein-, Auszahlungen aus Finanzierungstätigkeit</b>						
34	Einz.; Aufn. v. Kred. u. inneren Darl.						
35	Ausz.; Tilg. v. Kred. u. Rückz. v. inn. Darl.						
<b>36</b>	<b>Saldo aus Finanzierungstätigkeit (Saldo 34 und 35)</b>						
<b>37</b>	<b>Finanzmittelbestand (Saldo aus 33 und 36)</b>						
38	haushaltsunwirksame Einzahlungen						
39	haushaltsunwirksame Auszahlungen						
<b>40</b>	<b>Saldo aus haushaltsunwirksamen Vorgängen (38 und 39)</b>						
<b>41</b>	<b>+/- Anfangsbestand an Zahlungsmitteln zu Beginn des Jahres</b>	-429.948,72	-480.800,00	-429.948,72	-210.000,00	-690.800,00	-260.851,28
<b>42</b>	<b>= Endbestand an Zahlungsmitteln (Liq. M. am Ende des J.) (Summe aus 37,40 u. 41)</b>	-429.948,72	-480.800,00	-429.948,72	-210.000,00	-690.800,00	-260.851,28

## Jahresabschluss 2018

Teilergebnishaushalt Produkt 52.1.01 Allgemeine Bauverwaltung							
Gemeinde Hinte							
Nr.	Bezeichnung	Ergebnis 2017	Ansatz 2018	Ergebnis 2018	HH- Rest/ÜPL/APL 2018	Ansatz gesamt 2018	Abweichung 2018
	Ordentliche Erträge						
01	Steuern und ähnliche Abgaben						
02	Zuwendungen und allgemeine Umlagen (nicht für Investitionstätigkeit)						
03	Auflösungserträge aus Sonderposten						
04	sonstige Transfererträge						
05	öffentlich-rechtliche Entgelte (ohne Beiträge und Entgelte für Inv.-tätigkeit)	2.400,00	2.000,00	3.225,00		2.000,00	-1.225,00
06	privatrechtliche Entgelte	1.575,00		170,00			-170,00
07	Kostenerstattungen und Kostenumlagen	297,60	200,00	627,90		200,00	-427,90
08	Zinsen und ähnliche Finanzerträge	80,67		73,08			-73,08
09	aktivierte Eigenleistungen						
10	Bestandsveränderungen						
11	sonstige ordentliche Erträge	6.634,00					
<b>12</b>	<b>= Summe ordentliche Erträge Ordentliche Aufwendungen</b>	<b>10.987,27</b>	<b>2.200,00</b>	<b>4.095,98</b>		<b>2.200,00</b>	<b>-1.895,98</b>
13	Aufwendungen für aktives Personal	-325.735,71	-252.200,00	-309.441,26		-252.200,00	57.241,26
14	Aufwendungen für Versorgung			-2.363,10			2.363,10
15	Aufwendungen für Sach- und Dienstleistungen	-9.835,54	-20.000,00	-10.986,74		-20.000,00	-9.013,26
16	Abschreibungen						
17	Zinsen und ähnliche Aufwendungen						
18	Transferaufwendungen						
19	sonstige ordentliche Aufwendungen	-14.629,71	-16.200,00	-12.158,95		-16.200,00	-4.041,05
<b>20</b>	<b>= Summe ordentliche Aufwendungen</b>	<b>-350.200,96</b>	<b>-288.400,00</b>	<b>-334.950,05</b>		<b>-288.400,00</b>	<b>46.550,05</b>
<b>21</b>	<b>ordentliches Ergebnis (ordentliche Erträge abzüglich ordentliche Aufwendungen)</b>	<b>-339.213,69</b>	<b>-286.200,00</b>	<b>-330.854,07</b>		<b>-286.200,00</b>	<b>44.654,07</b>
22	außerordentliche Erträge						
23	außerordentliche Aufwendungen						
24	außerordentliches Ergebnis (außerord. Erträge abzüglich außerord. Aufwendungen)						
<b>25</b>	<b>Jahresergebnis (Saldo ordentliches Ergebnis und außerordentliches Ergebnis)</b>	<b>-339.213,69</b>	<b>-286.200,00</b>	<b>-330.854,07</b>		<b>-286.200,00</b>	<b>44.654,07</b>
26							

## Jahresabschluss 2018

Teilfinanzhaushalt Produkt 52.1.01 Allgemeine Bauverwaltung							
Gemeinde Hinte							
Nr.	Bezeichnung	Ergebnis 2017	Ansatz 2018	Ergebnis 2018	HH- Rest/ÜPL/APL 2018	Ansatz gesamt 2018	Abweichung 2018
	Einzahlungen aus laufender Verwaltungstätigkeit						
01	Steuern und ähnliche Abgaben						
02	Zuwendungen und allgemeine Umlagen (nicht für Investitionstätigkeit)						
03	sonstige Transfereinzahlungen						
04	öffentlich-rechtliche Entgelte (ohne Beiträge u.ä. Entgelte für Inv.-tätigkeit)	2.400,00	2.000,00	2.400,00		2.000,00	-400,00
05	privatrechtliche Entgelte (außer für Investitionstätigkeit)	505,00		1.240,00			-1.240,00
06	Kostenerstattungen und Kostenumlagen (außer für Investitionstätigkeit)	297,60	200,00	459,60		200,00	-259,60
07	Zinsen und ähnliche Einzahlungen						
08	Einz. a. d. Veräußerung geringwert. VermGG						
09	sonstige haushaltswirksame Einzahlungen						
<b>10</b>	<b>= Summe d. Einz. aus lfd. Verwaltungstätigkeit Auszahlungen aus laufender Verwaltungstätigkeit</b>	<b>3.202,60</b>	<b>2.200,00</b>	<b>4.099,60</b>		<b>2.200,00</b>	<b>-1.899,60</b>
11	Auszahlungen für aktives Personal	-323.682,07	-237.300,00	-296.105,33		-237.300,00	58.805,33
12	Auszahlungen für Versorgung	-252,64		-2.623,78			2.623,78
13	Auszahlungen für Sach- und Dienstleistungen	-9.835,54	-20.000,00	-9.633,40		-20.000,00	-10.366,60
14	Zinsen und ähnliche Auszahlungen						
15	Transferauszahlungen (außer für Investitionstätigkeit)						
16	sonstige haushaltswirksame Auszahlungen	-12.253,88	-16.200,00	-39.095,64		-16.200,00	22.895,64
<b>17</b>	<b>= Summe d. Ausz. aus lfd. Verwaltungstätigkeit</b>	<b>-346.024,13</b>	<b>-273.500,00</b>	<b>-347.458,15</b>		<b>-273.500,00</b>	<b>73.958,15</b>
<b>18</b>	<b>Saldo aus laufender Verwaltungstätigkeit ( 10 abzgl. 17) Einzahlungen für Investitionstätigkeit</b>	<b>-342.821,53</b>	<b>-271.300,00</b>	<b>-343.358,55</b>		<b>-271.300,00</b>	<b>72.058,55</b>
19	Zuwendungen für Investitionstätigkeit						
20	Beiträge u.ä. Entgelte für Investitionstätig.						
21	Veräußerung von Sachvermögen						
22	Veräußerung von Finanzvermögensanlagen						
23	sonstige Investitionstätigkeit						
<b>24</b>	<b>= Summe d. Einz. für Investitionstätigkeit Auszahlungen für Investitionstätigkeit</b>						
25	Erwerb von Grundstücken und Gebäuden						
26	Baumaßnahmen						
27	Erwerb von beweglichem Sachvermögen						
28	Erwerb von Finanzvermögensanlagen						
29	Aktivierbare Zuwendungen						
30	sonstige Investitionstätigkeit						
<b>31</b>	<b>= Summe d. Ausz. für Investitionstätigkeit</b>						
<b>32</b>	<b>Saldo aus Investitionstätigkeit (Summe Einz. abzgl. Summe Ausz. für Inv.-tät.)</b>						
<b>33</b>	<b>Finanzmittel-Überschuss/-Fehlbetrag (Summen 18 und 32) Ein-, Auszahlungen aus Finanzierungstätigkeit</b>	<b>-342.821,53</b>	<b>-271.300,00</b>	<b>-343.358,55</b>		<b>-271.300,00</b>	<b>72.058,55</b>
34	Einz.; Aufn. v. Kred. u. inneren Darl.						
35	Ausz.; Tilg. v. Kred. u. Rückz. v. inn. Darl.						
<b>36</b>	<b>Saldo aus Finanzierungstätigkeit (Saldo 34 und 35)</b>						
<b>37</b>	<b>Finanzmittelbestand (Saldo aus 33 und 36)</b>	<b>-342.821,53</b>	<b>-271.300,00</b>	<b>-343.358,55</b>		<b>-271.300,00</b>	<b>72.058,55</b>
38	haushaltsunwirksame Einzahlungen						
39	haushaltsunwirksame Auszahlungen						
<b>40</b>	<b>Saldo aus haushaltsunwirksamen Vorgängen (38 und 39)</b>						
<b>41</b>	<b>+/- Anfangsbestand an Zahlungsmitteln zu Beginn des Jahres</b>	<b>-1.347.470,40</b>	<b>-1.685.800,00</b>	<b>-1.690.291,93</b>	<b>-24.000,00</b>	<b>-1.709.800,00</b>	<b>-19.508,07</b>
<b>42</b>	<b>= Endbestand an Zahlungsmitteln (Liq. M. am Ende des J.) (Summe aus 37,40 u. 41)</b>	<b>-1.690.291,93</b>	<b>-1.957.100,00</b>	<b>-2.033.650,48</b>	<b>-24.000,00</b>	<b>-1.981.100,00</b>	<b>52.550,48</b>

## Jahresabschluss 2018

### Teilergebnishaushalt Produkt 52.2.01 Wohnbebauung

Gemeinde Hinte

Nr.	Bezeichnung	Ergebnis 2017	Ansatz 2018	Ergebnis 2018	HH- Rest/ÜPL/APL 2018	Ansatz gesamt 2018	Abweichung 2018
	Ordentliche Erträge						
01	Steuern und ähnliche Abgaben						
02	Zuwendungen und allgemeine Umlagen (nicht für Investitionstätigkeit)						
03	Auflösungserträge aus Sonderposten						
04	sonstige Transfererträge						
05	öffentlich-rechtliche Entgelte (ohne Beiträge und Entgelte für Inv.-tätigkeit)						
06	privatrechtliche Entgelte						
07	Kostenerstattungen und Kostenumlagen						
08	Zinsen und ähnliche Finanzerträge						
09	aktivierte Eigenleistungen						
10	Bestandsveränderungen						
11	sonstige ordentliche Erträge						
<b>12</b>	<b>= Summe ordentliche Erträge Ordentliche Aufwendungen</b>						
13	Aufwendungen für aktives Personal						
14	Aufwendungen für Versorgung						
15	Aufwendungen für Sach- und Dienstleistungen						
16	Abschreibungen	-65,06		-780,76			780,76
17	Zinsen und ähnliche Aufwendungen						
18	Transferaufwendungen						
19	sonstige ordentliche Aufwendungen						
<b>20</b>	<b>= Summe ordentliche Aufwendungen</b>	<b>-65,06</b>		<b>-780,76</b>			<b>780,76</b>
<b>21</b>	<b>ordentliches Ergebnis (ordentliche Erträge abzüglich ordentliche Aufwendungen)</b>	<b>-65,06</b>		<b>-780,76</b>			<b>780,76</b>
22	außerordentliche Erträge						
23	außerordentliche Aufwendungen						
24	außerordentliches Ergebnis (außerord. Erträge abzüglich außerord. Aufwendungen)						
<b>25</b>	<b>Jahresergebnis (Saldo ordentliches Ergebnis und außerordentliches Ergebnis)</b>	<b>-65,06</b>		<b>-780,76</b>			<b>780,76</b>
26							

## Jahresabschluss 2018

### Teilfinanzhaushalt Produkt 52.2.01 Wohnbebauung

Gemeinde Hinte

Nr.	Bezeichnung	Ergebnis 2017	Ansatz 2018	Ergebnis 2018	HH- Rest/ÜPL/APL 2018	Ansatz gesamt 2018	Abweichung 2018
	Einzahlungen aus laufender Verwaltungstätigkeit						
01	Steuern und ähnliche Abgaben						
02	Zuwendungen und allgemeine Umlagen (nicht für Investitionstätigkeit)						
03	sonstige Transfereinzahlungen						
04	öffentlich-rechtliche Entgelte (ohne Beiträge u.ä. Entgelte für Inv.-tätigkeit)						
05	privatrechtliche Entgelte (außer für Investitionstätigkeit)						
06	Kostenerstattungen und Kostenumlagen (außer für Investitionstätigkeit)						
07	Zinsen und ähnliche Einzahlungen						
08	Einz. a. d. Veräußerung geringwert. VermGG						
09	sonstige haushaltswirksame Einzahlungen						
<b>10</b>	<b>= Summe d. Einz. aus lfd. Verwaltungstätigkeit Auszahlungen aus laufender Verwaltungstätigkeit</b>						
11	Auszahlungen für aktives Personal						
12	Auszahlungen für Versorgung						
13	Auszahlungen für Sach- und Dienstleistungen						
14	Zinsen und ähnliche Auszahlungen						
15	Transferauszahlungen (außer für Investitionstätigkeit)						
16	sonstige haushaltswirksame Auszahlungen						
<b>17</b>	<b>= Summe d. Ausz. aus lfd. Verwaltungstätigkeit</b>						
<b>18</b>	<b>Saldo aus laufender Verwaltungstätigkeit ( 10 abzgl. 17) Einzahlungen für Investitionstätigkeit</b>						
19	Zuwendungen für Investitionstätigkeit						
20	Beiträge u.ä. Entgelte für Investitionstätig.						
21	Veräußerung von Sachvermögen						
22	Veräußerung von Finanzvermögensanlagen						
23	sonstige Investitionstätigkeit						
<b>24</b>	<b>= Summe d. Einz. für Investitionstätigkeit Auszahlungen für Investitionstätigkeit</b>						
25	Erwerb von Grundstücken und Gebäuden						
26	Baumaßnahmen	-8.784,04		-12.934,71			12.934,71
27	Erwerb von beweglichem Sachvermögen						
28	Erwerb von Finanzvermögensanlagen						
29	Aktivierbare Zuwendungen						
30	sonstige Investitionstätigkeit						
<b>31</b>	<b>= Summe d. Ausz. für Investitionstätigkeit</b>	<b>-8.784,04</b>		<b>-12.934,71</b>			<b>12.934,71</b>
<b>32</b>	<b>Saldo aus Investitionstätigkeit (Summe Einz. abzgl. Summe Ausz. für Inv.-tät.)</b>	<b>-8.784,04</b>		<b>-12.934,71</b>			<b>12.934,71</b>
<b>33</b>	<b>Finanzmittel-Überschuss/-Fehlbetrag (Summen 18 und 32) Ein-, Auszahlungen aus Finanzierungstätigkeit</b>	<b>-8.784,04</b>		<b>-12.934,71</b>			<b>12.934,71</b>
34	Einz.; Aufn. v. Kred. u. inneren Darl.						
35	Ausz.; Tilg. v. Kred. u. Rückz. v. inn. Darl.						
<b>36</b>	<b>Saldo aus Finanzierungstätigkeit (Saldo 34 und 35)</b>						
<b>37</b>	<b>Finanzmittelbestand (Saldo aus 33 und 36)</b>	<b>-8.784,04</b>		<b>-12.934,71</b>			<b>12.934,71</b>
38	haushaltsunwirksame Einzahlungen						
39	haushaltsunwirksame Auszahlungen						
<b>40</b>	<b>Saldo aus haushaltsunwirksamen Vorgängen (38 und 39)</b>						
<b>41</b>	<b>+/- Anfangsbestand an Zahlungsmitteln zu Beginn des Jahres</b>	<b>98.964,68</b>	<b>85.800,00</b>	<b>90.180,64</b>	<b>-124.819,85</b>	<b>-39.019,85</b>	<b>-129.200,49</b>
<b>42</b>	<b>= Endbestand an Zahlungsmitteln (Liq. M. am Ende des J.) (Summe aus 37,40 u. 41)</b>	<b>90.180,64</b>	<b>85.800,00</b>	<b>77.245,93</b>	<b>-124.819,85</b>	<b>-39.019,85</b>	<b>-116.265,78</b>

## Jahresabschluss 2018

### Teilergebnishaushalt Produkt 53.8.01 Betrieb der Entwässerung

Gemeinde Hinte

Nr.	Bezeichnung	Ergebnis 2017	Ansatz 2018	Ergebnis 2018	HH- Rest/ÜPL/APL 2018	Ansatz gesamt 2018	Abweichung 2018
	Ordentliche Erträge						
01	Steuern und ähnliche Abgaben						
02	Zuwendungen und allgemeine Umlagen (nicht für Investitionstätigkeit)						
03	Auflösungserträge aus Sonderposten	17.579,64	17.600,00	17.579,60		17.600,00	20,40
04	sonstige Transfererträge						
05	öffentlich-rechtliche Entgelte (ohne Beiträge und Entgelte für Inv.-tätigkeit)						
06	privatrechtliche Entgelte						
07	Kostenerstattungen und Kostenumlagen						
08	Zinsen und ähnliche Finanzerträge						
09	aktivierte Eigenleistungen						
10	Bestandsveränderungen						
11	sonstige ordentliche Erträge						
<b>12</b>	<b>= Summe ordentliche Erträge Ordentliche Aufwendungen</b>	<b>17.579,64</b>	<b>17.600,00</b>	<b>17.579,60</b>		<b>17.600,00</b>	<b>20,40</b>
13	Aufwendungen für aktives Personal						
14	Aufwendungen für Versorgung						
15	Aufwendungen für Sach- und Dienstleistungen	-10.220,88	-92.000,00	-50.960,96		-92.000,00	-41.039,04
16	Abschreibungen	-17.599,78	-17.625,00	-17.599,82		-17.625,00	-25,18
17	Zinsen und ähnliche Aufwendungen						
18	Transferaufwendungen						
19	sonstige ordentliche Aufwendungen						
<b>20</b>	<b>= Summe ordentliche Aufwendungen</b>	<b>-27.820,66</b>	<b>-109.625,00</b>	<b>-68.560,78</b>		<b>-109.625,00</b>	<b>-41.064,22</b>
<b>21</b>	<b>ordentliches Ergebnis (ordentliche Erträge abzüglich ordentliche Aufwendungen)</b>	<b>-10.241,02</b>	<b>-92.025,00</b>	<b>-50.981,18</b>		<b>-92.025,00</b>	<b>-41.043,82</b>
22	außerordentliche Erträge						
23	außerordentliche Aufwendungen						
24	außerordentliches Ergebnis (außerord. Erträge abzüglich außerord. Aufwendungen)						
<b>25</b>	<b>Jahresergebnis (Saldo ordentliches Ergebnis und außerordentliches Ergebnis)</b>	<b>-10.241,02</b>	<b>-92.025,00</b>	<b>-50.981,18</b>		<b>-92.025,00</b>	<b>-41.043,82</b>
26							



## Jahresabschluss 2018

<b>Teilfinanzhaushalt Produkt 53.8.01 Betrieb der Entwässerung</b>							
Gemeinde Hinte							
Nr.	Bezeichnung	Ergebnis 2017	Ansatz 2018	Ergebnis 2018	HH- Rest/ÜPL/APL 2018	Ansatz gesamt 2018	Abweichung 2018
	Einzahlungen aus laufender Verwaltungstätigkeit						
01	Steuern und ähnliche Abgaben						
02	Zuwendungen und allgemeine Umlagen (nicht für Investitionstätigkeit)						
03	sonstige Transfereinzahlungen						
04	öffentlich-rechtliche Entgelte (ohne Beiträge u.ä. Entgelte für Inv.-tätigkeit)						
05	privatrechtliche Entgelte (außer für Investitionstätigkeit)						
06	Kostenerstattungen und Kostenumlagen (außer für Investitionstätigkeit)						
07	Zinsen und ähnliche Einzahlungen						
08	Einz. a. d. Veräußerung geringwert. VermGG						
09	sonstige haushaltswirksame Einzahlungen						
<b>10</b>	<b>= Summe d. Einz. aus lfd. Verwaltungstätigkeit</b> <b>Auszahlungen aus laufender Verwaltungstätigkeit</b>						
11	Auszahlungen für aktives Personal						
12	Auszahlungen für Versorgung						
13	Auszahlungen für Sach- und Dienstleistungen	-35.220,88	-92.000,00	-45.113,05		-92.000,00	-46.886,95
14	Zinsen und ähnliche Auszahlungen						
15	Transferauszahlungen (außer für Investitionstätigkeit)						
16	sonstige haushaltswirksame Auszahlungen						
<b>17</b>	<b>= Summe d. Ausz. aus lfd. Verwaltungstätigkeit</b>	<b>-35.220,88</b>	<b>-92.000,00</b>	<b>-45.113,05</b>		<b>-92.000,00</b>	<b>-46.886,95</b>
<b>18</b>	<b>Saldo aus laufender Verwaltungstätigkeit ( 10 abzgl. 17)</b> <b>Einzahlungen für Investitionstätigkeit</b>	<b>-35.220,88</b>	<b>-92.000,00</b>	<b>-45.113,05</b>		<b>-92.000,00</b>	<b>-46.886,95</b>
19	Zuwendungen für Investitionstätigkeit						
20	Beiträge u.ä. Entgelte für Investitionstätig.						
21	Veräußerung von Sachvermögen						
22	Veräußerung von Finanzvermögensanlagen						
23	sonstige Investitionstätigkeit						
<b>24</b>	<b>= Summe d. Einz. für Investitionstätigkeit</b> <b>Auszahlungen für Investitionstätigkeit</b>						
25	Erwerb von Grundstücken und Gebäuden						
26	Baumaßnahmen						
27	Erwerb von beweglichem Sachvermögen						
28	Erwerb von Finanzvermögensanlagen						
29	Aktivierbare Zuwendungen						
30	sonstige Investitionstätigkeit						
<b>31</b>	<b>= Summe d. Ausz. für Investitionstätigkeit</b>						
<b>32</b>	<b>Saldo aus Investitionstätigkeit (Summe Einz. abzgl. Summe Ausz. für Inv.-tät.)</b>						
<b>33</b>	<b>Finanzmittel-Überschuss/-Fehlbetrag (Summen 18 und 32)</b> <b>Ein-, Auszahlungen aus Finanzierungstätigkeit</b>	<b>-35.220,88</b>	<b>-92.000,00</b>	<b>-45.113,05</b>		<b>-92.000,00</b>	<b>-46.886,95</b>
34	Einz.; Aufn. v. Kred. u. inneren Darl.						
35	Ausz.; Tilg. v. Kred. u. Rückz. v. inn. Darl.						
<b>36</b>	<b>Saldo aus Finanzierungstätigkeit (Saldo 34 und 35)</b>						
<b>37</b>	<b>Finanzmittelbestand (Saldo aus 33 und 36)</b>	<b>-35.220,88</b>	<b>-92.000,00</b>	<b>-45.113,05</b>		<b>-92.000,00</b>	<b>-46.886,95</b>
38	haushaltsunwirksame Einzahlungen						
39	haushaltsunwirksame Auszahlungen						
<b>40</b>	<b>Saldo aus haushaltsunwirksamen Vorgängen (38 und 39)</b>						
<b>41</b>	<b>+/- Anfangsbestand an Zahlungsmitteln zu Beginn des Jahres</b>	<b>-247.347,64</b>	<b>-316.800,00</b>	<b>-282.568,52</b>	<b>-57.490,00</b>	<b>-374.290,00</b>	<b>-91.721,48</b>
<b>42</b>	<b>= Endbestand an Zahlungsmitteln (Liq. M. am Ende des J.)</b> <b>(Summe aus 37,40 u. 41)</b>	<b>-282.568,52</b>	<b>-408.800,00</b>	<b>-327.681,57</b>	<b>-57.490,00</b>	<b>-466.290,00</b>	<b>-138.608,43</b>

## Jahresabschluss 2018

Teilergebnishaushalt Produkt 54.1.01 Straßen, Wege, Plätze							
Gemeinde Hinte							
Nr.	Bezeichnung	Ergebnis 2017	Ansatz 2018	Ergebnis 2018	HH- Rest/ÜPL/APL 2018	Ansatz gesamt 2018	Abweichung 2018
	Ordentliche Erträge						
01	Steuern und ähnliche Abgaben						
02	Zuwendungen und allgemeine Umlagen (nicht für Investitionstätigkeit)						
03	Auflösungserträge aus Sonderposten	355.192,25	346.783,00	350.197,60		346.783,00	-3.414,60
04	sonstige Transfererträge						
05	öffentlich-rechtliche Entgelte (ohne Beiträge und Entgelte für Inv.-tätigkeit)						
06	privatrechtliche Entgelte	107,40		322,20			-322,20
07	Kostenerstattungen und Kostenumlagen	25.952,46		946,27			-946,27
08	Zinsen und ähnliche Finanzerträge						
09	aktivierte Eigenleistungen						
10	Bestandsveränderungen			259,60			-259,60
11	sonstige ordentliche Erträge						
<b>12</b>	<b>= Summe ordentliche Erträge Ordentliche Aufwendungen</b>	<b>381.252,11</b>	<b>346.783,00</b>	<b>351.725,67</b>		<b>346.783,00</b>	<b>-4.942,67</b>
13	Aufwendungen für aktives Personal						
14	Aufwendungen für Versorgung						
15	Aufwendungen für Sach- und Dienstleistungen	-87.529,75	-91.000,00	-130.527,89	-119.597,00	-210.597,00	-80.069,11
16	Abschreibungen	-507.436,81	-480.300,00	-503.709,90		-480.300,00	23.409,90
17	Zinsen und ähnliche Aufwendungen						
18	Transferaufwendungen						
19	sonstige ordentliche Aufwendungen						
<b>20</b>	<b>= Summe ordentliche Aufwendungen</b>	<b>-594.966,56</b>	<b>-571.300,00</b>	<b>-634.237,79</b>	<b>-119.597,00</b>	<b>-690.897,00</b>	<b>-56.659,21</b>
<b>21</b>	<b>ordentliches Ergebnis (ordentliche Erträge abzüglich ordentliche Aufwendungen)</b>	<b>-213.714,45</b>	<b>-224.517,00</b>	<b>-282.512,12</b>	<b>-119.597,00</b>	<b>-344.114,00</b>	<b>-61.601,88</b>
22	außerordentliche Erträge						
23	außerordentliche Aufwendungen						
24	außerordentliches Ergebnis (außerord. Erträge abzüglich außerord. Aufwendungen)						
<b>25</b>	<b>Jahresergebnis (Saldo ordentliches Ergebnis und außerordentliches Ergebnis)</b>	<b>-213.714,45</b>	<b>-224.517,00</b>	<b>-282.512,12</b>	<b>-119.597,00</b>	<b>-344.114,00</b>	<b>-61.601,88</b>
26							

## Jahresabschluss 2018

Teilfinanzhaushalt Produkt 54.1.01 Straßen, Wege, Plätze							
Gemeinde Hinte							
Nr.	Bezeichnung	Ergebnis 2017	Ansatz 2018	Ergebnis 2018	HH- Rest/ÜPL/APL 2018	Ansatz gesamt 2018	Abweichung 2018
	Einzahlungen aus laufender Verwaltungstätigkeit						
01	Steuern und ähnliche Abgaben						
02	Zuwendungen und allgemeine Umlagen (nicht für Investitionstätigkeit)						
03	sonstige Transfereinzahlungen						
04	öffentlich-rechtliche Entgelte (ohne Beiträge u.ä. Entgelte für Inv.-tätigkeit)						
05	privatrechtliche Entgelte (außer für Investitionstätigkeit)	107,40		214,80			-214,80
06	Kostenerstattungen und Kostenumlagen (außer für Investitionstätigkeit)	25.352,46		1.501,59			-1.501,59
07	Zinsen und ähnliche Einzahlungen						
08	Einz. a. d. Veräußerung geringwert. VermGG						
09	sonstige haushaltswirksame Einzahlungen						
<b>10</b>	<b>= Summe d. Einz. aus lfd. Verwaltungstätigkeit</b> <b>Auszahlungen aus laufender Verwaltungstätigkeit</b>	<b>25.459,86</b>		<b>1.716,39</b>			<b>-1.716,39</b>
11	Auszahlungen für aktives Personal						
12	Auszahlungen für Versorgung						
13	Auszahlungen für Sach- und Dienstleistungen	-88.750,17	-91.000,00	-126.258,36	-119.597,00	-210.597,00	-84.338,64
14	Zinsen und ähnliche Auszahlungen						
15	Transferauszahlungen (außer für Investitionstätigkeit)						
16	sonstige haushaltswirksame Auszahlungen						
<b>17</b>	<b>= Summe d. Ausz. aus lfd. Verwaltungstätigkeit</b>	<b>-88.750,17</b>	<b>-91.000,00</b>	<b>-126.258,36</b>	<b>-119.597,00</b>	<b>-210.597,00</b>	<b>-84.338,64</b>
<b>18</b>	<b>Saldo aus laufender Verwaltungstätigkeit ( 10 abzgl. 17)</b> <b>Einzahlungen für Investitionstätigkeit</b>	<b>-63.290,31</b>	<b>-91.000,00</b>	<b>-124.541,97</b>	<b>-119.597,00</b>	<b>-210.597,00</b>	<b>-86.055,03</b>
19	Zuwendungen für Investitionstätigkeit		625.000,00	428.650,35		625.000,00	196.349,65
20	Beiträge u.ä. Entgelte für Investitionstätigk.	420,00		638,98			-638,98
21	Veräußerung von Sachvermögen						
22	Veräußerung von Finanzvermögensanlagen						
23	sonstige Investitionstätigkeit						
<b>24</b>	<b>= Summe d. Einz. für Investitionstätigkeit</b> <b>Auszahlungen für Investitionstätigkeit</b>	<b>420,00</b>	<b>625.000,00</b>	<b>429.289,33</b>		<b>625.000,00</b>	<b>195.710,67</b>
25	Erwerb von Grundstücken und Gebäuden			-79.896,52			79.896,52
26	Baumaßnahmen	-89.856,08	-1.508.000,00	-995.117,00	-410.000,00	-1.918.000,00	-922.883,00
27	Erwerb von beweglichem Sachvermögen						
28	Erwerb von Finanzvermögensanlagen						
29	Aktivierbare Zuwendungen						
30	sonstige Investitionstätigkeit						
<b>31</b>	<b>= Summe d. Ausz. für Investitionstätigkeit</b>	<b>-89.856,08</b>	<b>-1.508.000,00</b>	<b>-1.075.013,52</b>	<b>-410.000,00</b>	<b>-1.918.000,00</b>	<b>-842.986,48</b>
<b>32</b>	<b>Saldo aus Investitionstätigkeit (Summe Einz. abz. Summe Ausz. für Inv.-tät.)</b>	<b>-89.436,08</b>	<b>-883.000,00</b>	<b>-645.724,19</b>	<b>-410.000,00</b>	<b>-1.293.000,00</b>	<b>-647.275,81</b>
<b>33</b>	<b>Finanzmittel-Überschuss/-Fehlbetrag (Summen 18 und 32)</b> <b>Ein-, Auszahlungen aus Finanzierungstätigkeit</b>	<b>-152.726,39</b>	<b>-974.000,00</b>	<b>-770.266,16</b>	<b>-529.597,00</b>	<b>-1.503.597,00</b>	<b>-733.330,84</b>
34	Einz.; Aufn. v. Kred. u. inneren Darl.						
35	Ausz.; Tilg. v. Kred. u. Rückz. v. inn. Darl.						
<b>36</b>	<b>Saldo aus Finanzierungstätigkeit (Saldo 34 und 35)</b>						
<b>37</b>	<b>Finanzmittelbestand (Saldo aus 33 und 36)</b>	<b>-152.726,39</b>	<b>-974.000,00</b>	<b>-770.266,16</b>	<b>-529.597,00</b>	<b>-1.503.597,00</b>	<b>-733.330,84</b>
38	haushaltsunwirksame Einzahlungen						
39	haushaltsunwirksame Auszahlungen						
<b>40</b>	<b>Saldo aus haushaltsunwirksamen Vorgängen (38 und 39)</b>						
<b>41</b>	<b>+/- Anfangsbestand an Zahlungsmitteln zu Beginn des Jahres</b>	<b>-1.230.735,75</b>	<b>-2.303.800,00</b>	<b>-1.383.462,14</b>	<b>-1.850.081,35</b>	<b>-4.153.881,35</b>	<b>-2.770.419,21</b>
<b>42</b>	<b>= Endbestand an Zahlungsmitteln (Liq. M. am Ende des J.)</b> <b>(Summe aus 37,40 u. 41)</b>	<b>-1.383.462,14</b>	<b>-3.277.800,00</b>	<b>-2.153.728,30</b>	<b>-2.379.678,35</b>	<b>-5.657.478,35</b>	<b>-3.503.750,05</b>

## Jahresabschluss 2018

### Teilergebnishaushalt Produkt 54.2.01 Ortsumgehungen, Ortsdurchfahrten in Kreisträgerschaft

Gemeinde Hinte

Nr.	Bezeichnung	Ergebnis 2017	Ansatz 2018	Ergebnis 2018	HH- Rest/ÜPL/APL 2018	Ansatz gesamt 2018	Abweichung 2018
	Ordentliche Erträge						
01	Steuern und ähnliche Abgaben						
02	Zuwendungen und allgemeine Umlagen (nicht für Investitionstätigkeit)						
03	Auflösungserträge aus Sonderposten						
04	sonstige Transfererträge						
05	öffentlich-rechtliche Entgelte (ohne Beiträge und Entgelte für Inv.-tätigkeit)						
06	privatrechtliche Entgelte						
07	Kostenerstattungen und Kostenumlagen						
08	Zinsen und ähnliche Finanzerträge						
09	aktivierte Eigenleistungen						
10	Bestandsveränderungen						
11	sonstige ordentliche Erträge						
<b>12</b>	<b>= Summe ordentliche Erträge Ordentliche Aufwendungen</b>						
13	Aufwendungen für aktives Personal						
14	Aufwendungen für Versorgung						
15	Aufwendungen für Sach- und Dienstleistungen						
16	Abschreibungen	-2.207,40	-2.397,00	-2.403,44		-2.397,00	6,44
17	Zinsen und ähnliche Aufwendungen						
18	Transferaufwendungen						
19	sonstige ordentliche Aufwendungen						
<b>20</b>	<b>= Summe ordentliche Aufwendungen</b>	<b>-2.207,40</b>	<b>-2.397,00</b>	<b>-2.403,44</b>		<b>-2.397,00</b>	<b>6,44</b>
<b>21</b>	<b>ordentliches Ergebnis (ordentliche Erträge abzüglich ordentliche Aufwendungen)</b>	<b>-2.207,40</b>	<b>-2.397,00</b>	<b>-2.403,44</b>		<b>-2.397,00</b>	<b>6,44</b>
22	außerordentliche Erträge						
23	außerordentliche Aufwendungen						
24	außerordentliches Ergebnis (außerord. Erträge abzüglich außerord. Aufwendungen)						
<b>25</b>	<b>Jahresergebnis (Saldo ordentliches Ergebnis und außerordentliches Ergebnis)</b>	<b>-2.207,40</b>	<b>-2.397,00</b>	<b>-2.403,44</b>		<b>-2.397,00</b>	<b>6,44</b>
26							

## Jahresabschluss 2018

### Teilfinanzhaushalt Produkt 54.2.01 Ortsumgehungen, Ortsdurchfahrten in Kreisträgerschaft

Gemeinde Hinte

Nr.	Bezeichnung	Ergebnis 2017	Ansatz 2018	Ergebnis 2018	HH- Rest/ÜPL/APL 2018	Ansatz gesamt 2018	Abweichung 2018
	Einzahlungen aus laufender Verwaltungstätigkeit						
01	Steuern und ähnliche Abgaben						
02	Zuwendungen und allgemeine Umlagen (nicht für Investitionstätigkeit)						
03	sonstige Transfereinzahlungen						
04	öffentlich-rechtliche Entgelte (ohne Beiträge u.ä. Entgelte für Inv.-tätigkeit)						
05	privatrechtliche Entgelte (außer für Investitionstätigkeit)						
06	Kostenerstattungen und Kostenumlagen (außer für Investitionstätigkeit)						
07	Zinsen und ähnliche Einzahlungen						
08	Einz. a. d. Veräußerung geringwert. VermGG						
09	sonstige haushaltswirksame Einzahlungen						
<b>10</b>	<b>= Summe d. Einz. aus lfd. Verwaltungstätigkeit Auszahlungen aus laufender Verwaltungstätigkeit</b>						
11	Auszahlungen für aktives Personal						
12	Auszahlungen für Versorgung						
13	Auszahlungen für Sach- und Dienstleistungen						
14	Zinsen und ähnliche Auszahlungen						
15	Transferauszahlungen (außer für Investitionstätigkeit)						
16	sonstige haushaltswirksame Auszahlungen						
<b>17</b>	<b>= Summe d. Ausz. aus lfd. Verwaltungstätigkeit</b>						
<b>18</b>	<b>Saldo aus laufender Verwaltungstätigkeit ( 10 abzgl. 17) Einzahlungen für Investitionstätigkeit</b>						
19	Zuwendungen für Investitionstätigkeit						
20	Beiträge u.ä. Entgelte für Investitionstätig.						
21	Veräußerung von Sachvermögen						
22	Veräußerung von Finanzvermögensanlagen						
23	sonstige Investitionstätigkeit						
<b>24</b>	<b>= Summe d. Einz. für Investitionstätigkeit Auszahlungen für Investitionstätigkeit</b>						
25	Erwerb von Grundstücken und Gebäuden						
26	Baumaßnahmen						
27	Erwerb von beweglichem Sachvermögen						
28	Erwerb von Finanzvermögensanlagen						
29	Aktivierbare Zuwendungen						
30	sonstige Investitionstätigkeit						
<b>31</b>	<b>= Summe d. Ausz. für Investitionstätigkeit</b>						
<b>32</b>	<b>Saldo aus Investitionstätigkeit (Summe Einz. abzgl. Summe Ausz. für Inv.-tät.)</b>						
<b>33</b>	<b>Finanzmittel-Überschuss/-Fehlbetrag (Summen 18 und 32) Ein-, Auszahlungen aus Finanzierungstätigkeit</b>						
34	Einz.; Aufn. v. Kred. u. inneren Darl.						
35	Ausz.; Tilg. v. Kred. u. Rückz. v. inn. Darl.						
<b>36</b>	<b>Saldo aus Finanzierungstätigkeit (Saldo 34 und 35)</b>						
<b>37</b>	<b>Finanzmittelbestand (Saldo aus 33 und 36)</b>						
38	haushaltsunwirksame Einzahlungen						
39	haushaltsunwirksame Auszahlungen						
<b>40</b>	<b>Saldo aus haushaltsunwirksamen Vorgängen (38 und 39)</b>						
<b>41</b>	<b>+/- Anfangsbestand an Zahlungsmitteln zu Beginn des Jahres</b>	-60.085,70	-70.000,00	-60.085,70	-73.000,00	-143.000,00	-82.914,30
<b>42</b>	<b>= Endbestand an Zahlungsmitteln (Liq. M. am Ende des J.) (Summe aus 37,40 u. 41)</b>	-60.085,70	-70.000,00	-60.085,70	-73.000,00	-143.000,00	-82.914,30

## Jahresabschluss 2018

### Teilergebnishaushalt Produkt 54.5.01 Betrieb der Straßenbeleuchtung

Gemeinde Hinte

Nr.	Bezeichnung	Ergebnis 2017	Ansatz 2018	Ergebnis 2018	HH- Rest/ÜPL/APL 2018	Ansatz gesamt 2018	Abweichung 2018
	Ordentliche Erträge						
01	Steuern und ähnliche Abgaben						
02	Zuwendungen und allgemeine Umlagen (nicht für Investitionstätigkeit)						
03	Auflösungserträge aus Sonderposten	21.240,80	21.200,00	21.240,79		21.200,00	-40,79
04	sonstige Transfererträge						
05	öffentlich-rechtliche Entgelte (ohne Beiträge und Entgelte für Inv.-tätigkeit)						
06	privatrechtliche Entgelte	105,00		700,96			-700,96
07	Kostenerstattungen und Kostenumlagen						
08	Zinsen und ähnliche Finanzerträge						
09	aktivierte Eigenleistungen						
10	Bestandsveränderungen						
11	sonstige ordentliche Erträge						
<b>12</b>	<b>= Summe ordentliche Erträge Ordentliche Aufwendungen</b>	<b>21.345,80</b>	<b>21.200,00</b>	<b>21.941,75</b>		<b>21.200,00</b>	<b>-741,75</b>
13	Aufwendungen für aktives Personal						
14	Aufwendungen für Versorgung						
15	Aufwendungen für Sach- und Dienstleistungen	-36.046,91	-48.000,00	-69.469,88		-48.000,00	21.469,88
16	Abschreibungen	-13.900,77	-13.700,00	-13.721,32		-13.700,00	21,32
17	Zinsen und ähnliche Aufwendungen						
18	Transferaufwendungen						
19	sonstige ordentliche Aufwendungen						
<b>20</b>	<b>= Summe ordentliche Aufwendungen</b>	<b>-49.947,68</b>	<b>-61.700,00</b>	<b>-83.191,20</b>		<b>-61.700,00</b>	<b>21.491,20</b>
<b>21</b>	<b>ordentliches Ergebnis (ordentliche Erträge abzüglich ordentliche Aufwendungen)</b>	<b>-28.601,88</b>	<b>-40.500,00</b>	<b>-61.249,45</b>		<b>-40.500,00</b>	<b>20.749,45</b>
22	außerordentliche Erträge						
23	außerordentliche Aufwendungen						
24	außerordentliches Ergebnis (außerord. Erträge abzüglich außerord. Aufwendungen)						
<b>25</b>	<b>Jahresergebnis (Saldo ordentliches Ergebnis und außerordentliches Ergebnis)</b>	<b>-28.601,88</b>	<b>-40.500,00</b>	<b>-61.249,45</b>		<b>-40.500,00</b>	<b>20.749,45</b>
26							

## Jahresabschluss 2018

Teilfinanzhaushalt Produkt 54.5.01 Betrieb der Straßenbeleuchtung							
Gemeinde Hinte							
Nr.	Bezeichnung	Ergebnis 2017	Ansatz 2018	Ergebnis 2018	HH- Rest/ÜPL/APL 2018	Ansatz gesamt 2018	Abweichung 2018
	Einzahlungen aus laufender Verwaltungstätigkeit						
01	Steuern und ähnliche Abgaben						
02	Zuwendungen und allgemeine Umlagen (nicht für Investitionstätigkeit)						
03	sonstige Transfereinzahlungen						
04	öffentlich-rechtliche Entgelte (ohne Beiträge u.ä. Entgelte für Inv.-tätigkeit)						
05	privatrechtliche Entgelte (außer für Investitionstätigkeit)	105,00		700,96			-700,96
06	Kostenerstattungen und Kostenumlagen (außer für Investitionstätigkeit)						
07	Zinsen und ähnliche Einzahlungen						
08	Einz. a. d. Veräußerung geringwert. VermGG						
09	sonstige haushaltswirksame Einzahlungen						
<b>10</b>	<b>= Summe d. Einz. aus lfd. Verwaltungstätigkeit Auszahlungen aus laufender Verwaltungstätigkeit</b>	<b>105,00</b>		<b>700,96</b>			<b>-700,96</b>
11	Auszahlungen für aktives Personal						
12	Auszahlungen für Versorgung						
13	Auszahlungen für Sach- und Dienstleistungen	-41.651,44	-48.000,00	-51.080,58		-48.000,00	3.080,58
14	Zinsen und ähnliche Auszahlungen						
15	Transferauszahlungen (außer für Investitionstätigkeit)						
16	sonstige haushaltswirksame Auszahlungen						
<b>17</b>	<b>= Summe d. Ausz. aus lfd. Verwaltungstätigkeit</b>	<b>-41.651,44</b>	<b>-48.000,00</b>	<b>-51.080,58</b>		<b>-48.000,00</b>	<b>3.080,58</b>
<b>18</b>	<b>Saldo aus laufender Verwaltungstätigkeit ( 10 abzgl. 17) Einzahlungen für Investitionstätigkeit</b>	<b>-41.546,44</b>	<b>-48.000,00</b>	<b>-50.379,62</b>		<b>-48.000,00</b>	<b>2.379,62</b>
19	Zuwendungen für Investitionstätigkeit						
20	Beiträge u.ä. Entgelte für Investitionstätig.						
21	Veräußerung von Sachvermögen						
22	Veräußerung von Finanzvermögensanlagen						
23	sonstige Investitionstätigkeit						
<b>24</b>	<b>= Summe d. Einz. für Investitionstätigkeit Auszahlungen für Investitionstätigkeit</b>						
25	Erwerb von Grundstücken und Gebäuden		-5.000,00		-58.000,00	-63.000,00	-63.000,00
26	Baumaßnahmen						
27	Erwerb von beweglichem Sachvermögen						
28	Erwerb von Finanzvermögensanlagen						
29	Aktivierbare Zuwendungen						
30	sonstige Investitionstätigkeit						
<b>31</b>	<b>= Summe d. Ausz. für Investitionstätigkeit</b>		<b>-5.000,00</b>		<b>-58.000,00</b>	<b>-63.000,00</b>	<b>-63.000,00</b>
<b>32</b>	<b>Saldo aus Investitionstätigkeit (Summe Einz. abzgl. Summe Ausz. für Inv.-tät.)</b>		<b>-5.000,00</b>		<b>-58.000,00</b>	<b>-63.000,00</b>	<b>-63.000,00</b>
<b>33</b>	<b>Finanzmittel-Überschuss/-Fehlbetrag (Summen 18 und 32) Ein-, Auszahlungen aus Finanzierungstätigkeit</b>	<b>-41.546,44</b>	<b>-53.000,00</b>	<b>-50.379,62</b>	<b>-58.000,00</b>	<b>-111.000,00</b>	<b>-60.620,38</b>
34	Einz.; Aufn. v. Kred. u. inneren Darl.						
35	Ausz.; Tilg. v. Kred. u. Rückz. v. inn. Darl.						
<b>36</b>	<b>Saldo aus Finanzierungstätigkeit (Saldo 34 und 35)</b>						
<b>37</b>	<b>Finanzmittelbestand (Saldo aus 33 und 36)</b>	<b>-41.546,44</b>	<b>-53.000,00</b>	<b>-50.379,62</b>	<b>-58.000,00</b>	<b>-111.000,00</b>	<b>-60.620,38</b>
38	haushaltsunwirksame Einzahlungen						
39	haushaltsunwirksame Auszahlungen						
<b>40</b>	<b>Saldo aus haushaltsunwirksamen Vorgängen (38 und 39)</b>						
<b>41</b>	<b>+/- Anfangsbestand an Zahlungsmitteln zu Beginn des Jahres</b>	<b>-334.435,25</b>	<b>-432.500,00</b>	<b>-375.981,69</b>	<b>-19.003,05</b>	<b>-451.503,05</b>	<b>-75.521,36</b>
<b>42</b>	<b>= Endbestand an Zahlungsmitteln (Liq. M. am Ende des J.) (Summe aus 37,40 u. 41)</b>	<b>-375.981,69</b>	<b>-485.500,00</b>	<b>-426.361,31</b>	<b>-77.003,05</b>	<b>-562.503,05</b>	<b>-136.141,74</b>

## Jahresabschluss 2018

### Teilergebnishaushalt Produkt 55.5.01 Land- und Forstwirtschaft

Gemeinde Hinte

Nr.	Bezeichnung	Ergebnis 2017	Ansatz 2018	Ergebnis 2018	HH- Rest/ÜPL/APL 2018	Ansatz gesamt 2018	Abweichung 2018
	Ordentliche Erträge						
01	Steuern und ähnliche Abgaben						
02	Zuwendungen und allgemeine Umlagen (nicht für Investitionstätigkeit)						
03	Auflösungserträge aus Sonderposten	312,93	300,00	312,93		300,00	-12,93
04	sonstige Transfererträge						
05	öffentlich-rechtliche Entgelte (ohne Beiträge und Entgelte für Inv.-tätigkeit)						
06	privatrechtliche Entgelte						
07	Kostenerstattungen und Kostenumlagen						
08	Zinsen und ähnliche Finanzerträge						
09	aktivierte Eigenleistungen						
10	Bestandsveränderungen						
11	sonstige ordentliche Erträge						
<b>12</b>	<b>= Summe ordentliche Erträge Ordentliche Aufwendungen</b>	<b>312,93</b>	<b>300,00</b>	<b>312,93</b>		<b>300,00</b>	<b>-12,93</b>
13	Aufwendungen für aktives Personal						
14	Aufwendungen für Versorgung						
15	Aufwendungen für Sach- und Dienstleistungen						
16	Abschreibungen						
17	Zinsen und ähnliche Aufwendungen						
18	Transferaufwendungen						
19	sonstige ordentliche Aufwendungen						
<b>20</b>	<b>= Summe ordentliche Aufwendungen</b>						
<b>21</b>	<b>ordentliches Ergebnis (ordentliche Erträge abzüglich ordentliche Aufwendungen)</b>	<b>312,93</b>	<b>300,00</b>	<b>312,93</b>		<b>300,00</b>	<b>-12,93</b>
22	außerordentliche Erträge						
23	außerordentliche Aufwendungen						
24	außerordentliches Ergebnis (außerord. Erträge abzüglich außerord. Aufwendungen)						
<b>25</b>	<b>Jahresergebnis (Saldo ordentliches Ergebnis und außerordentliches Ergebnis)</b>	<b>312,93</b>	<b>300,00</b>	<b>312,93</b>		<b>300,00</b>	<b>-12,93</b>
26							



## Jahresabschluss 2018

### Teilfinanzhaushalt Produkt 55.5.01 Land- und Forstwirtschaft

Gemeinde Hinte

Nr.	Bezeichnung	Ergebnis 2017	Ansatz 2018	Ergebnis 2018	HH- Rest/ÜPL/APL 2018	Ansatz gesamt 2018	Abweichung 2018
	Einzahlungen aus laufender Verwaltungstätigkeit						
01	Steuern und ähnliche Abgaben						
02	Zuwendungen und allgemeine Umlagen (nicht für Investitionstätigkeit)						
03	sonstige Transfereinzahlungen						
04	öffentlich-rechtliche Entgelte (ohne Beiträge u.ä. Entgelte für Inv.-tätigkeit)						
05	privatrechtliche Entgelte (außer für Investitionstätigkeit)						
06	Kostenerstattungen und Kostenumlagen (außer für Investitionstätigkeit)						
07	Zinsen und ähnliche Einzahlungen						
08	Einz. a. d. Veräußerung geringwert. VermGG						
09	sonstige haushaltswirksame Einzahlungen						
<b>10</b>	<b>= Summe d. Einz. aus lfd. Verwaltungstätigkeit Auszahlungen aus laufender Verwaltungstätigkeit</b>						
11	Auszahlungen für aktives Personal						
12	Auszahlungen für Versorgung						
13	Auszahlungen für Sach- und Dienstleistungen						
14	Zinsen und ähnliche Auszahlungen						
15	Transferauszahlungen (außer für Investitionstätigkeit)						
16	sonstige haushaltswirksame Auszahlungen						
<b>17</b>	<b>= Summe d. Ausz. aus lfd. Verwaltungstätigkeit</b>						
<b>18</b>	<b>Saldo aus laufender Verwaltungstätigkeit ( 10 abzgl. 17) Einzahlungen für Investitionstätigkeit</b>						
19	Zuwendungen für Investitionstätigkeit						
20	Beiträge u.ä. Entgelte für Investitionstätig.						
21	Veräußerung von Sachvermögen						
22	Veräußerung von Finanzvermögensanlagen						
23	sonstige Investitionstätigkeit						
<b>24</b>	<b>= Summe d. Einz. für Investitionstätigkeit Auszahlungen für Investitionstätigkeit</b>						
25	Erwerb von Grundstücken und Gebäuden						
26	Baumaßnahmen						
27	Erwerb von beweglichem Sachvermögen						
28	Erwerb von Finanzvermögensanlagen						
29	Aktivierbare Zuwendungen						
30	sonstige Investitionstätigkeit						
<b>31</b>	<b>= Summe d. Ausz. für Investitionstätigkeit</b>						
<b>32</b>	<b>Saldo aus Investitionstätigkeit (Summe Einz. abzgl. Summe Ausz. für Inv.-tät.)</b>						
<b>33</b>	<b>Finanzmittel-Überschuss/-Fehlbetrag (Summen 18 und 32) Ein-, Auszahlungen aus Finanzierungstätigkeit</b>						
34	Einz.; Aufn. v. Kred. u. inneren Darl.						
35	Ausz.; Tilg. v. Kred. u. Rückz. v. inn. Darl.						
<b>36</b>	<b>Saldo aus Finanzierungstätigkeit (Saldo 34 und 35)</b>						
<b>37</b>	<b>Finanzmittelbestand (Saldo aus 33 und 36)</b>						
38	haushaltsunwirksame Einzahlungen						
39	haushaltsunwirksame Auszahlungen						
<b>40</b>	<b>Saldo aus haushaltsunwirksamen Vorgängen (38 und 39)</b>						
<b>41</b>	<b>+/- Anfangsbestand an Zahlungsmitteln zu Beginn des Jahres</b>	6.558,41		6.558,41			-6.558,41
<b>42</b>	<b>= Endbestand an Zahlungsmitteln (Liq. M. am Ende des J.) (Summe aus 37,40 u. 41)</b>	6.558,41		6.558,41			-6.558,41

## Jahresabschluss 2018

### Teilergebnishaushalt Produkt 55.1.01 Pflege der öffentlichen Grünflächen und Parkanlagen

Gemeinde Hinte

Nr.	Bezeichnung	Ergebnis 2017	Ansatz 2018	Ergebnis 2018	HH- Rest/ÜPL/APL 2018	Ansatz gesamt 2018	Abweichung 2018
	Ordentliche Erträge						
01	Steuern und ähnliche Abgaben						
02	Zuwendungen und allgemeine Umlagen (nicht für Investitionstätigkeit)						
03	Auflösungserträge aus Sonderposten	419,12	400,00	419,13		400,00	-19,13
04	sonstige Transfererträge						
05	öffentlich-rechtliche Entgelte (ohne Beiträge und Entgelte für Inv.-tätigkeit)						
06	privatrechtliche Entgelte						
07	Kostenerstattungen und Kostenumlagen						
08	Zinsen und ähnliche Finanzerträge						
09	aktivierte Eigenleistungen						
10	Bestandsveränderungen						
11	sonstige ordentliche Erträge						
<b>12</b>	<b>= Summe ordentliche Erträge Ordentliche Aufwendungen</b>	<b>419,12</b>	<b>400,00</b>	<b>419,13</b>		<b>400,00</b>	<b>-19,13</b>
13	Aufwendungen für aktives Personal						
14	Aufwendungen für Versorgung						
15	Aufwendungen für Sach- und Dienstleistungen	-12.410,81	-10.100,00	-25.680,75		-10.100,00	15.580,75
16	Abschreibungen	-2.256,21	-2.200,00	-2.256,18		-2.200,00	56,18
17	Zinsen und ähnliche Aufwendungen						
18	Transferaufwendungen						
19	sonstige ordentliche Aufwendungen						
<b>20</b>	<b>= Summe ordentliche Aufwendungen</b>	<b>-14.667,02</b>	<b>-12.300,00</b>	<b>-27.936,93</b>		<b>-12.300,00</b>	<b>15.636,93</b>
<b>21</b>	<b>ordentliches Ergebnis (ordentliche Erträge abzüglich ordentliche Aufwendungen)</b>	<b>-14.247,90</b>	<b>-11.900,00</b>	<b>-27.517,80</b>		<b>-11.900,00</b>	<b>15.617,80</b>
22	außerordentliche Erträge						
23	außerordentliche Aufwendungen						
24	außerordentliches Ergebnis (außerord. Erträge abzüglich außerord. Aufwendungen)						
<b>25</b>	<b>Jahresergebnis (Saldo ordentliches Ergebnis und außerordentliches Ergebnis)</b>	<b>-14.247,90</b>	<b>-11.900,00</b>	<b>-27.517,80</b>		<b>-11.900,00</b>	<b>15.617,80</b>
26							

## Jahresabschluss 2018

<b>Teilfinanzhaushalt Produkt 55.1.01 Pflege der öffentlichen Grünflächen und Parkanlagen</b>							
Gemeinde Hinte							
Nr.	Bezeichnung	Ergebnis 2017	Ansatz 2018	Ergebnis 2018	HH- Rest/ÜPL/APL 2018	Ansatz gesamt 2018	Abweichung 2018
	Einzahlungen aus laufender Verwaltungstätigkeit						
01	Steuern und ähnliche Abgaben						
02	Zuwendungen und allgemeine Umlagen (nicht für Investitionstätigkeit)						
03	sonstige Transfereinzahlungen						
04	öffentlich-rechtliche Entgelte (ohne Beiträge u.ä. Entgelte für Inv.-tätigkeit)						
05	privatrechtliche Entgelte (außer für Investitionstätigkeit)						
06	Kostenerstattungen und Kostenumlagen (außer für Investitionstätigkeit)						
07	Zinsen und ähnliche Einzahlungen						
08	Einz. a. d. Veräußerung geringwert. VermGG						
09	sonstige haushaltswirksame Einzahlungen						
<b>10</b>	<b>= Summe d. Einz. aus lfd. Verwaltungstätigkeit</b> <b>Auszahlungen aus laufender Verwaltungstätigkeit</b>						
11	Auszahlungen für aktives Personal						
12	Auszahlungen für Versorgung						
13	Auszahlungen für Sach- und Dienstleistungen	-12.410,81	-10.100,00	-25.680,75		-10.100,00	15.580,75
14	Zinsen und ähnliche Auszahlungen						
15	Transferauszahlungen (außer für Investitionstätigkeit)						
16	sonstige haushaltswirksame Auszahlungen						
<b>17</b>	<b>= Summe d. Ausz. aus lfd. Verwaltungstätigkeit</b>	<b>-12.410,81</b>	<b>-10.100,00</b>	<b>-25.680,75</b>		<b>-10.100,00</b>	<b>15.580,75</b>
<b>18</b>	<b>Saldo aus laufender Verwaltungstätigkeit ( 10 abzgl. 17)</b> <b>Einzahlungen für Investitionstätigkeit</b>	<b>-12.410,81</b>	<b>-10.100,00</b>	<b>-25.680,75</b>		<b>-10.100,00</b>	<b>15.580,75</b>
19	Zuwendungen für Investitionstätigkeit						
20	Beiträge u.ä. Entgelte für Investitionstätig.						
21	Veräußerung von Sachvermögen						
22	Veräußerung von Finanzvermögensanlagen						
23	sonstige Investitionstätigkeit						
<b>24</b>	<b>= Summe d. Einz. für Investitionstätigkeit</b> <b>Auszahlungen für Investitionstätigkeit</b>						
25	Erwerb von Grundstücken und Gebäuden						
26	Baumaßnahmen						
27	Erwerb von beweglichem Sachvermögen						
28	Erwerb von Finanzvermögensanlagen						
29	Aktivierbare Zuwendungen						
30	sonstige Investitionstätigkeit						
<b>31</b>	<b>= Summe d. Ausz. für Investitionstätigkeit</b>						
<b>32</b>	<b>Saldo aus Investitionstätigkeit (Summe Einz. abzgl. Summe Ausz. für Inv.-tät.)</b>						
<b>33</b>	<b>Finanzmittel-Überschuss/-Fehlbetrag (Summen 18 und 32)</b> <b>Ein-, Auszahlungen aus Finanzierungstätigkeit</b>	<b>-12.410,81</b>	<b>-10.100,00</b>	<b>-25.680,75</b>		<b>-10.100,00</b>	<b>15.580,75</b>
34	Einz.; Aufn. v. Kred. u. inneren Darl.						
35	Ausz.; Tilg. v. Kred. u. Rückz. v. inn. Darl.						
<b>36</b>	<b>Saldo aus Finanzierungstätigkeit (Saldo 34 und 35)</b>						
<b>37</b>	<b>Finanzmittelbestand (Saldo aus 33 und 36)</b>	<b>-12.410,81</b>	<b>-10.100,00</b>	<b>-25.680,75</b>		<b>-10.100,00</b>	<b>15.580,75</b>
38	haushaltsunwirksame Einzahlungen						
39	haushaltsunwirksame Auszahlungen						
<b>40</b>	<b>Saldo aus haushaltsunwirksamen Vorgängen (38 und 39)</b>						
<b>41</b>	<b>+/- Anfangsbestand an Zahlungsmitteln zu Beginn des Jahres</b>	<b>-64.236,64</b>	<b>-85.500,00</b>	<b>-76.647,45</b>	<b>-52.873,25</b>	<b>-138.373,25</b>	<b>-61.725,80</b>
<b>42</b>	<b>= Endbestand an Zahlungsmitteln (Liq. M. am Ende des J.)</b> <b>(Summe aus 37,40 u. 41)</b>	<b>-76.647,45</b>	<b>-95.600,00</b>	<b>-102.328,20</b>	<b>-52.873,25</b>	<b>-148.473,25</b>	<b>-46.145,05</b>

## Jahresabschluss 2018

Teilergebnishaushalt Produkt 57.3.01 Betrieb des Bauhofes							
Gemeinde Hinte							
Nr.	Bezeichnung	Ergebnis 2017	Ansatz 2018	Ergebnis 2018	HH- Rest/ÜPL/APL 2018	Ansatz gesamt 2018	Abweichung 2018
	Ordentliche Erträge						
01	Steuern und ähnliche Abgaben						
02	Zuwendungen und allgemeine Umlagen (nicht für Investitionstätigkeit)			4.872,00			-4.872,00
03	Auflösungserträge aus Sonderposten						
04	sonstige Transfererträge						
05	öffentlich-rechtliche Entgelte (ohne Beiträge und Entgelte für Inv.-tätigkeit)						
06	privatrechtliche Entgelte	60,65					
07	Kostenerstattungen und Kostenumlagen						
08	Zinsen und ähnliche Finanzerträge						
09	aktivierte Eigenleistungen						
10	Bestandsveränderungen						
11	sonstige ordentliche Erträge						
<b>12</b>	<b>= Summe ordentliche Erträge Ordentliche Aufwendungen</b>	<b>60,65</b>		<b>4.872,00</b>			<b>-4.872,00</b>
13	Aufwendungen für aktives Personal	-440.084,26	-422.700,00	-463.004,83		-422.700,00	40.304,83
14	Aufwendungen für Versorgung						
15	Aufwendungen für Sach- und Dienstleistungen	-61.923,68	-13.000,00	-74.146,49	-91.500,00	-104.500,00	-30.353,51
16	Abschreibungen	-35.258,43	-16.731,00	-70.043,76		-16.731,00	53.312,76
17	Zinsen und ähnliche Aufwendungen						
18	Transferaufwendungen						
19	sonstige ordentliche Aufwendungen	-8.414,07	-9.900,00	-9.427,84		-9.900,00	-472,16
<b>20</b>	<b>= Summe ordentliche Aufwendungen</b>	<b>-545.680,44</b>	<b>-462.331,00</b>	<b>-616.622,92</b>	<b>-91.500,00</b>	<b>-553.831,00</b>	<b>62.791,92</b>
<b>21</b>	<b>ordentliches Ergebnis (ordentliche Erträge abzüglich ordentliche Aufwendungen)</b>	<b>-545.619,79</b>	<b>-462.331,00</b>	<b>-611.750,92</b>	<b>-91.500,00</b>	<b>-553.831,00</b>	<b>57.919,92</b>
22	außerordentliche Erträge	33.614,88					
23	außerordentliche Aufwendungen						
24	außerordentliches Ergebnis (außerord. Erträge abzüglich außerord. Aufwendungen)	33.614,88					
<b>25</b>	<b>Jahresergebnis (Saldo ordentliches Ergebnis und außerordentliches Ergebnis)</b>	<b>-512.004,91</b>	<b>-462.331,00</b>	<b>-611.750,92</b>	<b>-91.500,00</b>	<b>-553.831,00</b>	<b>57.919,92</b>
26							

## Jahresabschluss 2018

Teilfinanzhaushalt Produkt 57.3.01 Betrieb des Bauhofes							
Gemeinde Hinte							
Nr.	Bezeichnung	Ergebnis 2017	Ansatz 2018	Ergebnis 2018	HH- Rest/ÜPL/APL 2018	Ansatz gesamt 2018	Abweichung 2018
	Einzahlungen aus laufender Verwaltungstätigkeit						
01	Steuern und ähnliche Abgaben						
02	Zuwendungen und allgemeine Umlagen (nicht für Investitionstätigkeit)			6.090,00			-6.090,00
03	sonstige Transfereinzahlungen						
04	öffentlich-rechtliche Entgelte (ohne Beiträge u.ä. Entgelte für Inv.-tätigkeit)						
05	privatrechtliche Entgelte (außer für Investitionstätigkeit)						
06	Kostenerstattungen und Kostenumlagen (außer für Investitionstätigkeit)						
07	Zinsen und ähnliche Einzahlungen						
08	Einz. a. d. Veräußerung geringwert. VermGG						
09	sonstige haushaltswirksame Einzahlungen						
<b>10</b>	<b>= Summe d. Einz. aus lfd. Verwaltungstätigkeit Auszahlungen aus laufender Verwaltungstätigkeit</b>			<b>6.090,00</b>			<b>-6.090,00</b>
11	Auszahlungen für aktives Personal	-437.030,61	-421.800,00	-456.797,23		-421.800,00	34.997,23
12	Auszahlungen für Versorgung						
13	Auszahlungen für Sach- und Dienstleistungen	-64.078,52	-13.000,00	-69.363,21	-91.500,00	-104.500,00	-35.136,79
14	Zinsen und ähnliche Auszahlungen						
15	Transferauszahlungen (außer für Investitionstätigkeit)						
16	sonstige haushaltswirksame Auszahlungen	-8.414,07	-9.900,00	-9.427,84		-9.900,00	-472,16
<b>17</b>	<b>= Summe d. Ausz. aus lfd. Verwaltungstätigkeit</b>	<b>-509.523,20</b>	<b>-444.700,00</b>	<b>-535.588,28</b>	<b>-91.500,00</b>	<b>-536.200,00</b>	<b>-611,72</b>
<b>18</b>	<b>Saldo aus laufender Verwaltungstätigkeit ( 10 abzgl. 17) Einzahlungen für Investitionstätigkeit</b>	<b>-509.523,20</b>	<b>-444.700,00</b>	<b>-529.498,28</b>	<b>-91.500,00</b>	<b>-536.200,00</b>	<b>-6.701,72</b>
19	Zuwendungen für Investitionstätigkeit						
20	Beiträge u.ä. Entgelte für Investitionstätig.						
21	Veräußerung von Sachvermögen	35.800,00					
22	Veräußerung von Finanzvermögensanlagen						
23	sonstige Investitionstätigkeit						
<b>24</b>	<b>= Summe d. Einz. für Investitionstätigkeit Auszahlungen für Investitionstätigkeit</b>	<b>35.800,00</b>					
25	Erwerb von Grundstücken und Gebäuden	-366,40					
26	Baumaßnahmen						
27	Erwerb von beweglichem Sachvermögen	-191.521,83	-35.500,00	-26.506,34		-35.500,00	-8.993,66
28	Erwerb von Finanzvermögensanlagen						
29	Aktivierbare Zuwendungen						
30	sonstige Investitionstätigkeit						
<b>31</b>	<b>= Summe d. Ausz. für Investitionstätigkeit</b>	<b>-191.888,23</b>	<b>-35.500,00</b>	<b>-26.506,34</b>		<b>-35.500,00</b>	<b>-8.993,66</b>
<b>32</b>	<b>Saldo aus Investitionstätigkeit (Summe Einz. abzgl. Summe Ausz. für Inv.-tät.)</b>	<b>-156.088,23</b>	<b>-35.500,00</b>	<b>-26.506,34</b>		<b>-35.500,00</b>	<b>-8.993,66</b>
<b>33</b>	<b>Finanzmittel-Überschuss/-Fehlbetrag (Summen 18 und 32) Ein-, Auszahlungen aus Finanzierungstätigkeit</b>	<b>-665.611,43</b>	<b>-480.200,00</b>	<b>-556.004,62</b>	<b>-91.500,00</b>	<b>-571.700,00</b>	<b>-15.695,38</b>
34	Einz.; Aufn. v. Kred. u. inneren Darl.						
35	Ausz.; Tilg. v. Kred. u. Rückz. v. inn. Darl.						
<b>36</b>	<b>Saldo aus Finanzierungstätigkeit (Saldo 34 und 35)</b>						
<b>37</b>	<b>Finanzmittelbestand (Saldo aus 33 und 36)</b>	<b>-665.611,43</b>	<b>-480.200,00</b>	<b>-556.004,62</b>	<b>-91.500,00</b>	<b>-571.700,00</b>	<b>-15.695,38</b>
38	haushaltsunwirksame Einzahlungen						
39	haushaltsunwirksame Auszahlungen						
<b>40</b>	<b>Saldo aus haushaltsunwirksamen Vorgängen (38 und 39)</b>						
<b>41</b>	<b>+/- Anfangsbestand an Zahlungsmitteln zu Beginn des Jahres</b>	<b>-3.553.222,89</b>	<b>-4.474.900,00</b>	<b>-4.218.834,32</b>	<b>-147.600,00</b>	<b>-4.622.500,00</b>	<b>-403.665,68</b>
<b>42</b>	<b>= Endbestand an Zahlungsmitteln (Liq. M. am Ende des J.) (Summe aus 37,40 u. 41)</b>	<b>-4.218.834,32</b>	<b>-4.955.100,00</b>	<b>-4.774.838,94</b>	<b>-239.100,00</b>	<b>-5.194.200,00</b>	<b>-419.361,06</b>

## Jahresabschluss 2018

Teilergebnishaushalt Produkt 57.3.03 Betrieb von Dorfgemeinschaftshäusern							
Gemeinde Hinte							
Nr.	Bezeichnung	Ergebnis 2017	Ansatz 2018	Ergebnis 2018	HH- Rest/ÜPL/APL 2018	Ansatz gesamt 2018	Abweichung 2018
	Ordentliche Erträge						
01	Steuern und ähnliche Abgaben						
02	Zuwendungen und allgemeine Umlagen (nicht für Investitionstätigkeit)						
03	Auflösungserträge aus Sonderposten	247,24	200,00	247,23		200,00	-47,23
04	sonstige Transfererträge						
05	öffentlich-rechtliche Entgelte (ohne Beiträge und Entgelte für Inv.-tätigkeit)	3.840,00	3.500,00	1.840,00		3.500,00	1.660,00
06	privatrechtliche Entgelte						
07	Kostenerstattungen und Kostenumlagen						
08	Zinsen und ähnliche Finanzerträge						
09	aktivierte Eigenleistungen						
10	Bestandsveränderungen						
11	sonstige ordentliche Erträge						
<b>12</b>	<b>= Summe ordentliche Erträge Ordentliche Aufwendungen</b>	<b>4.087,24</b>	<b>3.700,00</b>	<b>2.087,23</b>		<b>3.700,00</b>	<b>1.612,77</b>
13	Aufwendungen für aktives Personal						
14	Aufwendungen für Versorgung						
15	Aufwendungen für Sach- und Dienstleistungen	-5.782,16	-11.500,00	-6.070,05		-11.500,00	-5.429,95
16	Abschreibungen	-1.255,53	-1.213,00	-1.312,75		-1.213,00	99,75
17	Zinsen und ähnliche Aufwendungen						
18	Transferaufwendungen						
19	sonstige ordentliche Aufwendungen						
<b>20</b>	<b>= Summe ordentliche Aufwendungen</b>	<b>-7.037,69</b>	<b>-12.713,00</b>	<b>-7.382,80</b>		<b>-12.713,00</b>	<b>-5.330,20</b>
<b>21</b>	<b>ordentliches Ergebnis (ordentliche Erträge abzüglich ordentliche Aufwendungen)</b>	<b>-2.950,45</b>	<b>-9.013,00</b>	<b>-5.295,57</b>		<b>-9.013,00</b>	<b>-3.717,43</b>
22	außerordentliche Erträge						
23	außerordentliche Aufwendungen						
24	außerordentliches Ergebnis (außerord. Erträge abzüglich außerord. Aufwendungen)						
<b>25</b>	<b>Jahresergebnis (Saldo ordentliches Ergebnis und außerordentliches Ergebnis)</b>	<b>-2.950,45</b>	<b>-9.013,00</b>	<b>-5.295,57</b>		<b>-9.013,00</b>	<b>-3.717,43</b>
26							

## Jahresabschluss 2018

Teilfinanzhaushalt Produkt 57.3.03 Betrieb von Dorfgemeinschaftshäusern							
Gemeinde Hinte							
Nr.	Bezeichnung	Ergebnis 2017	Ansatz 2018	Ergebnis 2018	HH- Rest/ÜPL/APL 2018	Ansatz gesamt 2018	Abweichung 2018
	Einzahlungen aus laufender Verwaltungstätigkeit						
01	Steuern und ähnliche Abgaben						
02	Zuwendungen und allgemeine Umlagen (nicht für Investitionstätigkeit)						
03	sonstige Transfereinzahlungen						
04	öffentlich-rechtliche Entgelte (ohne Beiträge u.ä. Entgelte für Inv.-tätigkeit)	3.840,00	3.500,00	1.840,00		3.500,00	1.660,00
05	privatrechtliche Entgelte (außer für Investitionstätigkeit)						
06	Kostenerstattungen und Kostenumlagen (außer für Investitionstätigkeit)						
07	Zinsen und ähnliche Einzahlungen						
08	Einz. a. d. Veräußerung geringwert. VermGG						
09	sonstige haushaltswirksame Einzahlungen						
<b>10</b>	<b>= Summe d. Einz. aus lfd. Verwaltungstätigkeit</b> <b>Auszahlungen aus laufender Verwaltungstätigkeit</b>	<b>3.840,00</b>	<b>3.500,00</b>	<b>1.840,00</b>		<b>3.500,00</b>	<b>1.660,00</b>
11	Auszahlungen für aktives Personal						
12	Auszahlungen für Versorgung						
13	Auszahlungen für Sach- und Dienstleistungen	-5.657,33	-11.500,00	-6.053,06		-11.500,00	-5.446,94
14	Zinsen und ähnliche Auszahlungen						
15	Transferauszahlungen (außer für Investitionstätigkeit)						
16	sonstige haushaltswirksame Auszahlungen						
<b>17</b>	<b>= Summe d. Ausz. aus lfd. Verwaltungstätigkeit</b>	<b>-5.657,33</b>	<b>-11.500,00</b>	<b>-6.053,06</b>		<b>-11.500,00</b>	<b>-5.446,94</b>
<b>18</b>	<b>Saldo aus laufender Verwaltungstätigkeit ( 10 abzgl. 17)</b> <b>Einzahlungen für Investitionstätigkeit</b>	<b>-1.817,33</b>	<b>-8.000,00</b>	<b>-4.213,06</b>		<b>-8.000,00</b>	<b>-3.786,94</b>
19	Zuwendungen für Investitionstätigkeit						
20	Beiträge u.ä. Entgelte für Investitionstätig.						
21	Veräußerung von Sachvermögen						
22	Veräußerung von Finanzvermögensanlagen						
23	sonstige Investitionstätigkeit						
<b>24</b>	<b>= Summe d. Einz. für Investitionstätigkeit</b> <b>Auszahlungen für Investitionstätigkeit</b>						
25	Erwerb von Grundstücken und Gebäuden						
26	Baumaßnahmen						
27	Erwerb von beweglichem Sachvermögen	-808,08					
28	Erwerb von Finanzvermögensanlagen						
29	Aktivierbare Zuwendungen						
30	sonstige Investitionstätigkeit						
<b>31</b>	<b>= Summe d. Ausz. für Investitionstätigkeit</b>	<b>-808,08</b>					
<b>32</b>	<b>Saldo aus Investitionstätigkeit (Summe Einz. abzgl. Summe Ausz. für Inv.-tät.)</b>	<b>-808,08</b>					
<b>33</b>	<b>Finanzmittel-Überschuss/-Fehlbetrag (Summen 18 und 32)</b> <b>Ein-, Auszahlungen aus Finanzierungstätigkeit</b>	<b>-2.625,41</b>	<b>-8.000,00</b>	<b>-4.213,06</b>		<b>-8.000,00</b>	<b>-3.786,94</b>
34	Einz.; Aufn. v. Kred. u. inneren Darl.						
35	Ausz.; Tilg. v. Kred. u. Rückz. v. inn. Darl.						
<b>36</b>	<b>Saldo aus Finanzierungstätigkeit (Saldo 34 und 35)</b>						
<b>37</b>	<b>Finanzmittelbestand (Saldo aus 33 und 36)</b>	<b>-2.625,41</b>	<b>-8.000,00</b>	<b>-4.213,06</b>		<b>-8.000,00</b>	<b>-3.786,94</b>
38	haushaltsunwirksame Einzahlungen						
39	haushaltsunwirksame Auszahlungen						
<b>40</b>	<b>Saldo aus haushaltsunwirksamen Vorgängen (38 und 39)</b>						
<b>41</b>	<b>+/- Anfangsbestand an Zahlungsmitteln zu Beginn des Jahres</b>	<b>-29.636,09</b>	<b>-75.500,00</b>	<b>-32.261,50</b>	<b>-600,00</b>	<b>-76.100,00</b>	<b>-43.838,50</b>
<b>42</b>	<b>= Endbestand an Zahlungsmitteln (Liq. M. am Ende des J.)</b> <b>(Summe aus 37,40 u. 41)</b>	<b>-32.261,50</b>	<b>-83.500,00</b>	<b>-36.474,56</b>	<b>-600,00</b>	<b>-84.100,00</b>	<b>-47.625,44</b>

## Jahresabschluss 2018

### Teilergebnishaushalt Produkt 57.3.05 Betrieb "Haus Simon"

Gemeinde Hinte

Nr.	Bezeichnung	Ergebnis 2017	Ansatz 2018	Ergebnis 2018	HH- Rest/ÜPL/APL 2018	Ansatz gesamt 2018	Abweichung 2018
	Ordentliche Erträge						
01	Steuern und ähnliche Abgaben						
02	Zuwendungen und allgemeine Umlagen (nicht für Investitionstätigkeit)						
03	Auflösungserträge aus Sonderposten	15,57		15,57			-15,57
04	sonstige Transfererträge						
05	öffentlich-rechtliche Entgelte (ohne Beiträge und Entgelte für Inv.-tätigkeit)						
06	privatrechtliche Entgelte						
07	Kostenerstattungen und Kostenumlagen	1.268,37					
08	Zinsen und ähnliche Finanzerträge						
09	aktivierte Eigenleistungen						
10	Bestandsveränderungen						
11	sonstige ordentliche Erträge						
<b>12</b>	<b>= Summe ordentliche Erträge Ordentliche Aufwendungen</b>	<b>1.283,94</b>		<b>15,57</b>			<b>-15,57</b>
13	Aufwendungen für aktives Personal	-2.240,12	-2.100,00	-2.339,11		-2.100,00	239,11
14	Aufwendungen für Versorgung						
15	Aufwendungen für Sach- und Dienstleistungen	-525,37	-1.000,00	-756,64		-1.000,00	-243,36
16	Abschreibungen	-11.141,94	-4.300,00	-11.175,63		-4.300,00	6.875,63
17	Zinsen und ähnliche Aufwendungen						
18	Transferaufwendungen						
19	sonstige ordentliche Aufwendungen	-19.845,11	-26.000,00	-19.715,36		-26.000,00	-6.284,64
<b>20</b>	<b>= Summe ordentliche Aufwendungen</b>	<b>-33.752,54</b>	<b>-33.400,00</b>	<b>-33.986,74</b>		<b>-33.400,00</b>	<b>586,74</b>
<b>21</b>	<b>ordentliches Ergebnis (ordentliche Erträge abzüglich ordentliche Aufwendungen)</b>	<b>-32.468,60</b>	<b>-33.400,00</b>	<b>-33.971,17</b>		<b>-33.400,00</b>	<b>571,17</b>
22	außerordentliche Erträge						
23	außerordentliche Aufwendungen						
24	außerordentliches Ergebnis (außerord. Erträge abzüglich außerord. Aufwendungen)						
<b>25</b>	<b>Jahresergebnis (Saldo ordentliches Ergebnis und außerordentliches Ergebnis)</b>	<b>-32.468,60</b>	<b>-33.400,00</b>	<b>-33.971,17</b>		<b>-33.400,00</b>	<b>571,17</b>
26							



## Jahresabschluss 2018

Teilfinanzhaushalt Produkt 57.3.05 Betrieb "Haus Simon"							
Gemeinde Hinte							
Nr.	Bezeichnung	Ergebnis 2017	Ansatz 2018	Ergebnis 2018	HH- Rest/ÜPL/APL 2018	Ansatz gesamt 2018	Abweichung 2018
	Einzahlungen aus laufender Verwaltungstätigkeit						
01	Steuern und ähnliche Abgaben						
02	Zuwendungen und allgemeine Umlagen (nicht für Investitionstätigkeit)						
03	sonstige Transfereinzahlungen						
04	öffentlich-rechtliche Entgelte (ohne Beiträge u.ä. Entgelte für Inv.-tätigkeit)						
05	privatrechtliche Entgelte (außer für Investitionstätigkeit)						
06	Kostenerstattungen und Kostenumlagen (außer für Investitionstätigkeit)	2.057,34					
07	Zinsen und ähnliche Einzahlungen						
08	Einz. a. d. Veräußerung geringwert. VermGG						
09	sonstige haushaltswirksame Einzahlungen						
<b>10</b>	<b>= Summe d. Einz. aus lfd. Verwaltungstätigkeit Auszahlungen aus laufender Verwaltungstätigkeit</b>	<b>2.057,34</b>					
11	Auszahlungen für aktives Personal	-2.240,12	-2.100,00	-2.339,11		-2.100,00	239,11
12	Auszahlungen für Versorgung						
13	Auszahlungen für Sach- und Dienstleistungen		-1.000,00	-1.282,01		-1.000,00	282,01
14	Zinsen und ähnliche Auszahlungen						
15	Transferauszahlungen (außer für Investitionstätigkeit)						
16	sonstige haushaltswirksame Auszahlungen	-19.845,11	-26.000,00	-19.655,71		-26.000,00	-6.344,29
<b>17</b>	<b>= Summe d. Ausz. aus lfd. Verwaltungstätigkeit</b>	<b>-22.085,23</b>	<b>-29.100,00</b>	<b>-23.276,83</b>		<b>-29.100,00</b>	<b>-5.823,17</b>
<b>18</b>	<b>Saldo aus laufender Verwaltungstätigkeit ( 10 abzgl. 17) Einzahlungen für Investitionstätigkeit</b>	<b>-20.027,89</b>	<b>-29.100,00</b>	<b>-23.276,83</b>		<b>-29.100,00</b>	<b>-5.823,17</b>
19	Zuwendungen für Investitionstätigkeit						
20	Beiträge u.ä. Entgelte für Investitionstätig.						
21	Veräußerung von Sachvermögen						
22	Veräußerung von Finanzvermögensanlagen						
23	sonstige Investitionstätigkeit						
<b>24</b>	<b>= Summe d. Einz. für Investitionstätigkeit Auszahlungen für Investitionstätigkeit</b>						
25	Erwerb von Grundstücken und Gebäuden						
26	Baumaßnahmen	-4.570,17					
27	Erwerb von beweglichem Sachvermögen	-3.638,84					
28	Erwerb von Finanzvermögensanlagen						
29	Aktivierbare Zuwendungen						
30	sonstige Investitionstätigkeit						
<b>31</b>	<b>= Summe d. Ausz. für Investitionstätigkeit</b>	<b>-8.209,01</b>					
<b>32</b>	<b>Saldo aus Investitionstätigkeit (Summe Einz. abz. Summe Ausz. für Inv.-tät.)</b>	<b>-8.209,01</b>					
<b>33</b>	<b>Finanzmittel-Überschuss/-Fehlbetrag (Summen 18 und 32) Ein-, Auszahlungen aus Finanzierungstätigkeit</b>	<b>-28.236,90</b>	<b>-29.100,00</b>	<b>-23.276,83</b>		<b>-29.100,00</b>	<b>-5.823,17</b>
34	Einz.; Aufn. v. Kred. u. inneren Darl.						
35	Ausz.; Tilg. v. Kred. u. Rückz. v. inn. Darl.						
<b>36</b>	<b>Saldo aus Finanzierungstätigkeit (Saldo 34 und 35)</b>						
<b>37</b>	<b>Finanzmittelbestand (Saldo aus 33 und 36)</b>	<b>-28.236,90</b>	<b>-29.100,00</b>	<b>-23.276,83</b>		<b>-29.100,00</b>	<b>-5.823,17</b>
38	haushaltsunwirksame Einzahlungen						
39	haushaltsunwirksame Auszahlungen						
<b>40</b>	<b>Saldo aus haushaltsunwirksamen Vorgängen (38 und 39)</b>						
<b>41</b>	<b>+/- Anfangsbestand an Zahlungsmitteln zu Beginn des Jahres</b>	<b>-383.065,86</b>	<b>-372.500,00</b>	<b>-411.302,76</b>	<b>-107.900,00</b>	<b>-480.400,00</b>	<b>-69.097,24</b>
<b>42</b>	<b>= Endbestand an Zahlungsmitteln (Liq. M. am Ende des J.) (Summe aus 37,40 u. 41)</b>	<b>-411.302,76</b>	<b>-401.600,00</b>	<b>-434.579,59</b>	<b>-107.900,00</b>	<b>-509.500,00</b>	<b>-74.920,41</b>

## Jahresabschluss 2018

### Teilergebnishaushalt Produkt 42.4.01 Betrieb von Außensportanlagen in der Gemeinde

Gemeinde Hinte

Nr.	Bezeichnung	Ergebnis 2017	Ansatz 2018	Ergebnis 2018	HH- Rest/ÜPL/APL 2018	Ansatz gesamt 2018	Abweichung 2018
	Ordentliche Erträge						
01	Steuern und ähnliche Abgaben						
02	Zuwendungen und allgemeine Umlagen (nicht für Investitionstätigkeit)						
03	Auflösungserträge aus Sonderposten	2.993,01	3.050,00	2.993,02		3.050,00	56,98
04	sonstige Transfererträge						
05	öffentlich-rechtliche Entgelte (ohne Beiträge und Entgelte für Inv.-tätigkeit)						
06	privatrechtliche Entgelte						
07	Kostenerstattungen und Kostenumlagen						
08	Zinsen und ähnliche Finanzerträge						
09	aktivierte Eigenleistungen						
10	Bestandsveränderungen						
11	sonstige ordentliche Erträge						
<b>12</b>	<b>= Summe ordentliche Erträge Ordentliche Aufwendungen</b>	<b>2.993,01</b>	<b>3.050,00</b>	<b>2.993,02</b>		<b>3.050,00</b>	<b>56,98</b>
13	Aufwendungen für aktives Personal						
14	Aufwendungen für Versorgung						
15	Aufwendungen für Sach- und Dienstleistungen	-6.354,07	-11.600,00	-13.576,33		-11.600,00	1.976,33
16	Abschreibungen	-21.264,95	-21.265,00	-21.264,94		-21.265,00	-0,06
17	Zinsen und ähnliche Aufwendungen						
18	Transferaufwendungen						
19	sonstige ordentliche Aufwendungen	-13.722,02	-13.700,00	-13.651,80		-13.700,00	-48,20
<b>20</b>	<b>= Summe ordentliche Aufwendungen</b>	<b>-41.341,04</b>	<b>-46.565,00</b>	<b>-48.493,07</b>		<b>-46.565,00</b>	<b>1.928,07</b>
<b>21</b>	<b>ordentliches Ergebnis (ordentliche Erträge abzüglich ordentliche Aufwendungen)</b>	<b>-38.348,03</b>	<b>-43.515,00</b>	<b>-45.500,05</b>		<b>-43.515,00</b>	<b>1.985,05</b>
22	außerordentliche Erträge						
23	außerordentliche Aufwendungen						
24	außerordentliches Ergebnis (außerord. Erträge abzüglich außerord. Aufwendungen)						
<b>25</b>	<b>Jahresergebnis (Saldo ordentliches Ergebnis und außerordentliches Ergebnis)</b>	<b>-38.348,03</b>	<b>-43.515,00</b>	<b>-45.500,05</b>		<b>-43.515,00</b>	<b>1.985,05</b>
26							

## Jahresabschluss 2018

Teilfinanzhaushalt Produkt 42.4.01 Betrieb von Außensportanlagen in der Gemeinde							
Gemeinde Hinte							
Nr.	Bezeichnung	Ergebnis 2017	Ansatz 2018	Ergebnis 2018	HH- Rest/ÜPL/APL 2018	Ansatz gesamt 2018	Abweichung 2018
	Einzahlungen aus laufender Verwaltungstätigkeit						
01	Steuern und ähnliche Abgaben						
02	Zuwendungen und allgemeine Umlagen (nicht für Investitionstätigkeit)						
03	sonstige Transfereinzahlungen						
04	öffentlich-rechtliche Entgelte (ohne Beiträge u.ä. Entgelte für Inv.-tätigkeit)						
05	privatrechtliche Entgelte (außer für Investitionstätigkeit)						
06	Kostenerstattungen und Kostenumlagen (außer für Investitionstätigkeit)						
07	Zinsen und ähnliche Einzahlungen						
08	Einz. a. d. Veräußerung geringwert. VermGG						
09	sonstige haushaltswirksame Einzahlungen						
<b>10</b>	<b>= Summe d. Einz. aus lfd. Verwaltungstätigkeit</b> <b>Auszahlungen aus laufender Verwaltungstätigkeit</b>						
11	Auszahlungen für aktives Personal						
12	Auszahlungen für Versorgung						
13	Auszahlungen für Sach- und Dienstleistungen	-6.112,35	-11.600,00	-16.630,70		-11.600,00	5.030,70
14	Zinsen und ähnliche Auszahlungen						
15	Transferauszahlungen (außer für Investitionstätigkeit)						
16	sonstige haushaltswirksame Auszahlungen	-13.708,22	-13.700,00	-13.665,60		-13.700,00	-34,40
<b>17</b>	<b>= Summe d. Ausz. aus lfd. Verwaltungstätigkeit</b>	<b>-19.820,57</b>	<b>-25.300,00</b>	<b>-30.296,30</b>		<b>-25.300,00</b>	<b>4.996,30</b>
<b>18</b>	<b>Saldo aus laufender Verwaltungstätigkeit ( 10 abzgl. 17)</b> <b>Einzahlungen für Investitionstätigkeit</b>	<b>-19.820,57</b>	<b>-25.300,00</b>	<b>-30.296,30</b>		<b>-25.300,00</b>	<b>4.996,30</b>
19	Zuwendungen für Investitionstätigkeit	2.736,50		2.122,67			-2.122,67
20	Beiträge u.ä. Entgelte für Investitionstätig.						
21	Veräußerung von Sachvermögen						
22	Veräußerung von Finanzvermögensanlagen						
23	sonstige Investitionstätigkeit						
<b>24</b>	<b>= Summe d. Einz. für Investitionstätigkeit</b> <b>Auszahlungen für Investitionstätigkeit</b>	<b>2.736,50</b>		<b>2.122,67</b>			<b>-2.122,67</b>
25	Erwerb von Grundstücken und Gebäuden				-315.600,00	-315.600,00	-315.600,00
26	Baumaßnahmen	-2.039,42	-720.000,00	-51.689,56		-720.000,00	-668.310,44
27	Erwerb von beweglichem Sachvermögen						
28	Erwerb von Finanzvermögensanlagen						
29	Aktivierbare Zuwendungen						
30	sonstige Investitionstätigkeit						
<b>31</b>	<b>= Summe d. Ausz. für Investitionstätigkeit</b>	<b>-2.039,42</b>	<b>-720.000,00</b>	<b>-51.689,56</b>	<b>-315.600,00</b>	<b>-1.035.600,00</b>	<b>-983.910,44</b>
<b>32</b>	<b>Saldo aus Investitionstätigkeit (Summe Einz. abzgl. Summe Ausz. für Inv.-tät.)</b>	<b>697,08</b>	<b>-720.000,00</b>	<b>-49.566,89</b>	<b>-315.600,00</b>	<b>-1.035.600,00</b>	<b>-986.033,11</b>
<b>33</b>	<b>Finanzmittel-Überschuss/-Fehlbetrag (Summen 18 und 32)</b> <b>Ein-, Auszahlungen aus Finanzierungstätigkeit</b>	<b>-19.123,49</b>	<b>-745.300,00</b>	<b>-79.863,19</b>	<b>-315.600,00</b>	<b>-1.060.900,00</b>	<b>-981.036,81</b>
34	Einz.; Aufn. v. Kred. u. inneren Darl.						
35	Ausz.; Tilg. v. Kred. u. Rückz. v. inn. Darl.						
<b>36</b>	<b>Saldo aus Finanzierungstätigkeit (Saldo 34 und 35)</b>						
<b>37</b>	<b>Finanzmittelbestand (Saldo aus 33 und 36)</b>	<b>-19.123,49</b>	<b>-745.300,00</b>	<b>-79.863,19</b>	<b>-315.600,00</b>	<b>-1.060.900,00</b>	<b>-981.036,81</b>
38	haushaltsunwirksame Einzahlungen						
39	haushaltsunwirksame Auszahlungen						
<b>40</b>	<b>Saldo aus haushaltsunwirksamen Vorgängen (38 und 39)</b>						
<b>41</b>	<b>+/- Anfangsbestand an Zahlungsmitteln zu Beginn des Jahres</b>	<b>-161.876,60</b>	<b>-369.000,00</b>	<b>-181.000,09</b>	<b>-493,63</b>	<b>-369.493,63</b>	<b>-188.493,54</b>
<b>42</b>	<b>= Endbestand an Zahlungsmitteln (Liq. M. am Ende des J.)</b> <b>(Summe aus 37,40 u. 41)</b>	<b>-181.000,09</b>	<b>-1.114.300,00</b>	<b>-260.863,28</b>	<b>-316.093,63</b>	<b>-1.430.393,63</b>	<b>-1.169.530,35</b>

## Jahresabschluss 2018

### Teilergebnishaushalt Produkt 42.4.02 Betrieb der Dreifach-Sporthalle Hinte

Gemeinde Hinte

Nr.	Bezeichnung	Ergebnis 2017	Ansatz 2018	Ergebnis 2018	HH- Rest/ÜPL/APL 2018	Ansatz gesamt 2018	Abweichung 2018
	Ordentliche Erträge						
01	Steuern und ähnliche Abgaben						
02	Zuwendungen und allgemeine Umlagen (nicht für Investitionstätigkeit)	2.054,97	27.000,00			27.000,00	27.000,00
03	Auflösungserträge aus Sonderposten	26.385,09	26.400,00	26.385,08		26.400,00	14,92
04	sonstige Transfererträge						
05	öffentlich-rechtliche Entgelte (ohne Beiträge und Entgelte für Inv.-tätigkeit)	337,26	1.500,00	797,16		1.500,00	702,84
06	privatrechtliche Entgelte						
07	Kostenerstattungen und Kostenumlagen			3.793,44			-3.793,44
08	Zinsen und ähnliche Finanzerträge						
09	aktivierte Eigenleistungen						
10	Bestandsveränderungen						
11	sonstige ordentliche Erträge						
<b>12</b>	<b>= Summe ordentliche Erträge Ordentliche Aufwendungen</b>	<b>28.777,32</b>	<b>54.900,00</b>	<b>30.975,68</b>		<b>54.900,00</b>	<b>23.924,32</b>
13	Aufwendungen für aktives Personal	-42.542,81	-53.400,00	-59.932,83		-53.400,00	6.532,83
14	Aufwendungen für Versorgung						
15	Aufwendungen für Sach- und Dienstleistungen	-64.503,18	-85.100,00	-79.626,89		-85.100,00	-5.473,11
16	Abschreibungen	-49.885,44	-48.820,00	-49.607,09		-48.820,00	787,09
17	Zinsen und ähnliche Aufwendungen						
18	Transferaufwendungen						
19	sonstige ordentliche Aufwendungen	-669,27	-600,00	-474,96		-600,00	-125,04
<b>20</b>	<b>= Summe ordentliche Aufwendungen</b>	<b>-157.600,70</b>	<b>-187.920,00</b>	<b>-189.641,77</b>		<b>-187.920,00</b>	<b>1.721,77</b>
<b>21</b>	<b>ordentliches Ergebnis (ordentliche Erträge abzüglich ordentliche Aufwendungen)</b>	<b>-128.823,38</b>	<b>-133.020,00</b>	<b>-158.666,09</b>		<b>-133.020,00</b>	<b>25.646,09</b>
22	außerordentliche Erträge						
23	außerordentliche Aufwendungen						
24	außerordentliches Ergebnis (außerord. Erträge abzüglich außerord. Aufwendungen)						
<b>25</b>	<b>Jahresergebnis (Saldo ordentliches Ergebnis und außerordentliches Ergebnis)</b>	<b>-128.823,38</b>	<b>-133.020,00</b>	<b>-158.666,09</b>		<b>-133.020,00</b>	<b>25.646,09</b>
26							

## Jahresabschluss 2018

Teilfinanzhaushalt Produkt 42.4.02 Betrieb der Dreifach-Sporthalle Hinte							
Gemeinde Hinte							
Nr.	Bezeichnung	Ergebnis 2017	Ansatz 2018	Ergebnis 2018	HH- Rest/ÜPL/APL 2018	Ansatz gesamt 2018	Abweichung 2018
	Einzahlungen aus laufender Verwaltungstätigkeit						
01	Steuern und ähnliche Abgaben						
02	Zuwendungen und allgemeine Umlagen (nicht für Investitionstätigkeit)	2.054,97	27.000,00			27.000,00	27.000,00
03	sonstige Transfereinzahlungen						
04	öffentlich-rechtliche Entgelte (ohne Beiträge u.ä. Entgelte für Inv.-tätigkeit)	643,86	1.500,00	643,86		1.500,00	856,14
05	privatrechtliche Entgelte (außer für Investitionstätigkeit)						
06	Kostenerstattungen und Kostenumlagen (außer für Investitionstätigkeit)			3.793,44			-3.793,44
07	Zinsen und ähnliche Einzahlungen						
08	Einz. a. d. Veräußerung geringwert. VermGG						
09	sonstige haushaltswirksame Einzahlungen						
<b>10</b>	<b>= Summe d. Einz. aus lfd. Verwaltungstätigkeit Auszahlungen aus laufender Verwaltungstätigkeit</b>	<b>2.698,83</b>	<b>28.500,00</b>	<b>4.437,30</b>		<b>28.500,00</b>	<b>24.062,70</b>
11	Auszahlungen für aktives Personal	-42.542,81	-53.400,00	-59.794,46		-53.400,00	6.394,46
12	Auszahlungen für Versorgung						
13	Auszahlungen für Sach- und Dienstleistungen	-61.141,37	-85.100,00	-88.211,51		-85.100,00	3.111,51
14	Zinsen und ähnliche Auszahlungen						
15	Transferauszahlungen (außer für Investitionstätigkeit)						
16	sonstige haushaltswirksame Auszahlungen	-719,88	-600,00	-538,65		-600,00	-61,35
<b>17</b>	<b>= Summe d. Ausz. aus lfd. Verwaltungstätigkeit</b>	<b>-104.404,06</b>	<b>-139.100,00</b>	<b>-148.544,62</b>		<b>-139.100,00</b>	<b>9.444,62</b>
<b>18</b>	<b>Saldo aus laufender Verwaltungstätigkeit ( 10 abzgl. 17) Einzahlungen für Investitionstätigkeit</b>	<b>-101.705,23</b>	<b>-110.600,00</b>	<b>-144.107,32</b>		<b>-110.600,00</b>	<b>33.507,32</b>
19	Zuwendungen für Investitionstätigkeit						
20	Beiträge u.ä. Entgelte für Investitionstätig.						
21	Veräußerung von Sachvermögen						
22	Veräußerung von Finanzvermögensanlagen						
23	sonstige Investitionstätigkeit						
<b>24</b>	<b>= Summe d. Einz. für Investitionstätigkeit Auszahlungen für Investitionstätigkeit</b>						
25	Erwerb von Grundstücken und Gebäuden						
26	Baumaßnahmen		-100.000,00			-100.000,00	-100.000,00
27	Erwerb von beweglichem Sachvermögen	-1.824,85					
28	Erwerb von Finanzvermögensanlagen						
29	Aktivierbare Zuwendungen						
30	sonstige Investitionstätigkeit						
<b>31</b>	<b>= Summe d. Ausz. für Investitionstätigkeit</b>	<b>-1.824,85</b>	<b>-100.000,00</b>			<b>-100.000,00</b>	<b>-100.000,00</b>
<b>32</b>	<b>Saldo aus Investitionstätigkeit (Summe Einz. abzgl. Summe Ausz. für Inv.-tät.)</b>	<b>-1.824,85</b>	<b>-100.000,00</b>			<b>-100.000,00</b>	<b>-100.000,00</b>
<b>33</b>	<b>Finanzmittel-Überschuss/-Fehlbetrag (Summen 18 und 32) Ein-, Auszahlungen aus Finanzierungstätigkeit</b>	<b>-103.530,08</b>	<b>-210.600,00</b>	<b>-144.107,32</b>		<b>-210.600,00</b>	<b>-66.492,68</b>
34	Einz.; Aufn. v. Kred. u. inneren Darl.						
35	Ausz.; Tilg. v. Kred. u. Rückz. v. inn. Darl.						
<b>36</b>	<b>Saldo aus Finanzierungstätigkeit (Saldo 34 und 35)</b>						
<b>37</b>	<b>Finanzmittelbestand (Saldo aus 33 und 36)</b>	<b>-103.530,08</b>	<b>-210.600,00</b>	<b>-144.107,32</b>		<b>-210.600,00</b>	<b>-66.492,68</b>
38	haushaltsunwirksame Einzahlungen						
39	haushaltsunwirksame Auszahlungen						
<b>40</b>	<b>Saldo aus haushaltsunwirksamen Vorgängen (38 und 39)</b>						
<b>41</b>	<b>+/- Anfangsbestand an Zahlungsmitteln zu Beginn des Jahres</b>	<b>-856.076,96</b>	<b>-1.012.000,00</b>	<b>-959.607,04</b>	<b>-31.549,16</b>	<b>-1.043.549,16</b>	<b>-83.942,12</b>
<b>42</b>	<b>= Endbestand an Zahlungsmitteln (Liq. M. am Ende des J.) (Summe aus 37,40 u. 41)</b>	<b>-959.607,04</b>	<b>-1.222.600,00</b>	<b>-1.103.714,36</b>	<b>-31.549,16</b>	<b>-1.254.149,16</b>	<b>-150.434,80</b>

# Übersichten

# Jahres- abschluss

**Anlagenübersicht**  
gemäß § 57 Abs. 2 KomHKVO

Anlagevermögen	Entwicklung der Anschaffungs- und Herstellungswerte					Entwicklung der Abschreibungen					Buchwerte	
	Stand am 31.12.17	Zugänge 2018	Abgänge 2018	Umbuchungen 2018	Stand am 31.12.2018	Stand am 31.12.17	Abschreibungen 2018	Auflösungen	Zuschreibungen 2018	Stand am 31.12.2018	Stand am 31.12.2017	Stand am 31.12.2018
	EURO	EURO	EURO	EURO	EURO	EURO	EURO		EURO	EURO	EURO	EURO
1. Immaterielle Vermögensgegenstände	1.305.471,47 €	87.627,40 €	0,00 €	0,00 €	1.393.098,87 €	-716.109,20 €	-77.078,38 €	0,00 €	0,00 €	-793.187,58 €	589.362,27 €	599.911,29 €
2. Sachvermögen (ohne Vorräte und geringwertige Vermögensgegenstände)	55.843.233,59 €	4.073.001,06 €	-24.516,84 €	0,00 €	55.843.233,59 €	-19.391.909,61 €	-1.114.173,96 €	2.253,61 €	0,00 €	-20.503.829,96 €	36.451.323,98 €	39.387.887,85 €
3. Finanzvermögen (ohne Forderungen)	105.502,65 €	7.596,20 €	0,00 €	0,00 €	113.098,85 €	0,00 €	0,00 €		0,00 €	0,00 €	105.502,65 €	113.098,85 €
<b>Insgesamt</b>	<b>57.254.207,71</b>	<b>4.168.224,66</b>	<b>-24.516,84</b>	<b>0,00</b>	<b>57.349.431,31</b>	<b>-20.108.018,81</b>	<b>-1.191.252,34</b>	<b>2.253,61</b>	<b>0,00</b>	<b>-21.297.017,54</b>	<b>37.146.188,90</b>	<b>40.100.897,99</b>





### Schuldenübersicht gemäß § 57 Abs. 3 KomHKVO

Art der Schulden	Gesamtbetrag am 31.12. des Haushalts- jahres  -Euro-	davon mit einer Restlaufzeit von			Gesamtbetrag am 31.12. des Vorjahres  -Euro-	Mehr (+) / weniger (-)  -Euro-
		bis zu 1 Jahr  -Euro-	über 1 bis 5 Jahre  -Euro-	mehr als 5 Jahre  -Euro-		
1. Geldschulden	20.625.846,20	4.119.644,19	40.452,20	16.465.749,81	18.622.597,61	2.003.248,59
1.1 Anleihen	0,00	0,00	0,00	0,00	0,00	0,00
1.2 Verbindlichkeiten aus Krediten für Investitionen	16.506.202,01	0,00	40.452,20	16.465.749,81	13.694.986,11	2.811.215,90
1.3 Liquiditätskredite	4.119.644,19	4.119.644,19	0,00	0,00	4.927.611,50	-807.967,31
1.4 Sonstige Geldschulden	0,00	0,00	0,00	0,00	0,00	0,00
2. Verbindlichkeiten aus kredit- ähnlichen Rechtsgeschäften	0,00	0,00	0,00	0,00	0,00	0,00
3. Verbindlichkeiten aus Lieferungen und Leistungen	300.398,72	300.398,72	0,00	0,00	552.098,83	-251.700,11
4. Transferverbindlichkeiten	15.221,78	15.221,78	0,00	0,00	5.866,96	9.354,82
5. Sonstige Verbindlichkeiten	99,07	99,07	0,00	0,00	23.782,76	-23.683,69
<b>Schulden insgesamt</b>	<b>20.941.565,77</b>	<b>4.435.363,76</b>	<b>40.452,20</b>	<b>16.465.749,81</b>	<b>19.204.346,16</b>	<b>1.737.219,61</b>

**Rückstellungsübersicht**  
Rückstellungsübersicht gem. § 57 Abs. 4 KomHKVO

Art der Rückstellung <sup>1)</sup>	Bestand am 31.12. des Haushaltsjahres	Zuführung	Inanspruchnahme und Herabsetzung <sup>2)</sup>	Auflösung <sup>3)</sup>	Bestand am 31.12. des Vorjahres	Mehr (+)/ weniger (-)
	-Euro- 1	-Euro- 2	-Euro- 3	-Euro- 4	-Euro- 5	-Euro- 6
1. Pensionsrückstellungen und ähnliche Verpflichtungen	4.220.561,50	0,00	0,00	0,00	4.133.376,98	0,00
davon						
1.1 Pensionsrückstellungen	3.665.596,14	66.324,40	0,00	0,00	3.599.271,74	0,00
1.2 Beihilferückstellungen	554.965,36	20.860,12	0,00	0,00	534.105,24	0,00
2. Rückstellungen für Altersteilzeitarbeit und ähnlichen Maßnahmen	157.225,71	42.583,98	0,00	0,00	114.641,73	0,00
3. Rückstellungen für unterlassene Instandhaltung	0,00	0,00	-9.500,00	0,00	9.500,00	0,00
4. Rückstellungen für die Rekultivierung und Nachsorge geschlossener Abfaldeponien	0,00	0,00	0,00	0,00	0,00	0,00
5. Rückstellungen für die Sanierung von Altlasten	0,00	0,00	0,00	0,00	0,00	0,00
6. Rückstellungen im Rahmen des Finanzausgleichs und von Steuerschuldverhältnissen	0,00	0,00	0,00	0,00	0,00	0,00
7. Rückstellungen für drohende Verpflichtungen aus Bürgschaften, Gewährleistungen und anhängigen Gerichtsverfahren	0,00	0,00	0,00	0,00	0,00	0,00
8. andere Rückstellungen	0,00	0,00	0,00	0,00	0,00	0,00
<b>Summe aller Rückstellungen</b>	<b>4.377.787,21</b>	<b>129.768,50</b>	<b>-9.500,00</b>	<b>0,00</b>	<b>4.257.518,71</b>	<b>0,00</b>

<sup>1)</sup> Gliederung richtet sich nach der Bilanz

<sup>2)</sup> Inanspruchnahme und Herabsetzung sind im ordentlichen Ergebnis auszuweisen.

<sup>3)</sup> Die Auflösung ist gem. § 60 Nr. 6 KomHKVO im außerordentlichen Ergebnis auszuweisen.

**Forderungsübersicht  
 gemäß § 57 Abs. 5 KomHKVO**

Art der Forderungen	Gesamtbetrag am 31.12. des Haushaltsjahres  -Euro-	mit einer Restlaufzeit von			Gesamtbetrag am 31.12. des Vorjahres  -Euro-	Mehr (+) / weniger (-)  -Euro-
		bis zu 1 Jahr  -Euro-	über 1 bis 5 Jahre -Euro-	mehr als 5 Jahre -Euro-		
1. Öffentlich-rechtliche Forderungen	644.767,43	644.767,43	0,00	0,00	235.002,10	409.765,33
2. Forderungen aus Transferleistungen	1.037.168,38	1.037.168,38	0,00	0,00	804.434,39	232.733,99
3. Sonstige Privatrechtliche Forderungen	-9.720,38	-9.720,38	0,00	0,00	63.777,09	-73.497,47
<b>Summe aller Forderungen</b>	<b>1.672.215,43</b>	<b>1.672.215,43</b>	<b>0,00</b>	<b>0,00</b>	<b>1.103.213,58</b>	<b>569.001,85</b>

## Jahresabschluss 2018

### Forderungsübersicht

Gemeinde Hinte

Nr.	Bezeichnung	Gesamtbetrag am 31.12.2018	Restlaufzeit <1 Jahr	Restlaufzeit 1 bis 5 Jahre	Restlaufzeit > 5 Jahre	Gesamtbetrag am 31.12.2017	Mehr (+) / weniger (-)
1.	öffentlich-rechtliche Forderungen	644.767,43	644.767,43			235.002,10	409.765,33
2.	Forderungen aus Transferleistungen	1.037.168,38	1.037.168,38			804.434,39	232.733,99
3.	Sonstige Privatrechtliche Forderungen	-9.720,38	-9.720,38			63.777,09	-73.497,47
	<b>Forderungen insgesamt</b>	<b>1.672.215,43</b>	<b>1.672.215,43</b>			<b>1.103.213,58</b>	<b>569.001,85</b>

# **Haushalts- ausgabe-/ einnahmereste**

## Übersicht übertragene Haushaltsreste nach 2018 Ergebnishaushalt

### Auszahlungen:

Sachkonto	Kostenstelle	Kostenträger	Beschreibung	Betrag	Begründung
4211000	10030110	3650201	Regelbetreuung Kindergarten Loppersum	- 1.100,00 €	Maßnahme in 2018 nicht vollständig beendet.
4211000	20020101	3660101	Betrieb der Kinderspielplätze	- 5.000,00 €	Maßnahme in 2018 nicht vollständig beendet.
4212000	20020300	5730101	Bereitstellung von Bauhofleistungen	- 21.500,00 €	Maßnahme in 2018 nicht vollständig beendet.
4211100	20020101	5410102	Strßen, Wege und Plätze	- 78.110,75 €	Maßnahme in 2017 nicht beendet.
4211100	10030105	2610101	Betrieb der Haupt- und Realschule	- 25.000,00 €	Maßnahme in 2018 nicht vollständig beendet.
4211100	20030300	5730101	Bereitstellung von Bauhofleistungen	- 69.725,53 €	Maßnahme in 2017 nicht vollständig beendet.
4222000	10030100	3650201	Regelbetreuung Kindergarten Loppersum	- 1.500,00 €	Maßnahme in 2018 nicht vollständig beendet.
4231000	10030100	3650101	Regelbetreuung Kindergarten Hinte	- 19.067,00 €	Maßnahme in 2018 nicht vollständig beendet.
4261100	10020300	1260101	Feuerlöschwesen allgemein	- 7.800,00 €	Maßnahme in 2018 nicht vollständig beendet.
4271000	20010100	5750102	sonstige Maßnahmen zur Förderung des Fremdenverkehrs	- 4.500,00 €	Maßnahme in 2017 nicht beendet.
<b>Summe</b>				<b>- 233.303,28 €</b>	

## Übersicht übertragene Haushaltsreste nach 2018 Finanzhaushalt -Investiver Teil-

### Auszahlungen:

Sachkonto	Kostenstelle	Kostenträger	Investitionsnr.	Beschreibung	Betrag	Begründung
0222002	10030115	3650402	13.008	Betrieb der Kinderkrippe Osterhuser Straße	29.000,00 €	Maßnahme in 2015 nicht vollständig beendet.
0610002	20020300	5730101	10.054	Bauhofffahrzeuge	4.000,00 €	Maßnahme in 2018 nicht vollständig beendet.
0610002	10020300	1260101	13.005	Fahrzeugbeschaffung Feuerwehren	299.000,00 €	Maßnahme in 2018 nicht vollständig beendet.
0720002	10020300	1220101	18.002	Mobiles Bürgerbüro	9.800,00 €	Maßnahme in 2018 nicht vollständig beendet.
0961002	10030105	2180101	15.012	Einrichtung IGS	25.000,00 €	Maßnahme in 2018 nicht vollständig beendet.
0961002	10030110	3650200	16.007	Anbau Krippe Kita Loppersum	67.800,00 €	Maßnahme in 2016 und in 2017 nicht vollständig beendet.
0961002	10030105	2160101	16.008	Sanierung Dach HRS Kip-Programm	125.000,00 €	Maßnahme in 2017 nicht vollständig beendet.
0961002	10020108	1260105	16.010	Bau Fahrzeughalle Feuerwehr Osterhusen	1.397.100,00 €	Maßnahme in 2017 nicht vollständig beendet.
0961002	10030108	1260105	16.010	Bau Fahrzeughalle Feuerwehr Osterhusen	658.900,00 €	Maßnahme in 2018 nicht vollständig beendet.
0962002	20020101	5410101	15.011	Straßenausbauprogramm	158.000,00 €	Maßnahme in 2018 nicht vollständig beendet.
0962002	20020101	5410101	18.009	Sanierung Zuwegung Stadtwald	78.000,00 €	Maßnahme in 2018 nicht vollständig beendet.
0963002	10030107	4240101	17.001	Projekt Sportzentrum Bleskeweg	977.000,00 €	Maßnahme in 2018 nicht beendet.
0963002	10030106	4240201	18.012	Sanierung Dreifach-Sporthalle Hinte	100.000,00 €	Maßnahme in 2018 nicht beendet.
0963002	10030105	2180101	18.008	Umgestaltung Schulzentrum Hinte	107.000,00 €	Maßnahme in 2018 nicht beendet.
0963002	10030102	2110101	18.003	Fahrradstand GS Loppersum	60.000,00 €	Maßnahme in 2018 nicht beendet.
0963002	20020101	5710103	15.008	Erschließung Gewerbegebiet Westerhusen	73.000,00 €	Maßnahme in 2018 nicht beendet.
<b>Summe</b>					<b><u>4.168.600,00 €</u></b>	

### Haushaltseinnahmereste Finanzhaushalt -Finanzierungsteil-

<b>Sachkonto</b>	<b>Kostenstelle</b>	<b>Kostenträger</b>	<b>Beschreibung</b>	<b>Betrag</b>
2317303	20010100	6120101	Übertragung Kreditermächtigung	1.300.000,00 €
<b>Summe</b>				<b><u>1.300.000,00 €</u></b>



# Über- und außerplan- mäßige

# Aufwendungen / Auszahlungen

**Übersicht über die über und außerplanmäßigen Aufwendungen im Ergebnishaushalt 2018**

<b>Sachkonto nr.</b>	<b>Kostenstelle Code</b>	<b>Kostenträger Code</b>	<b>Betrag</b>	<b>Begründung</b>	<b>Deckung</b>
4211100	10030105	2160101	25.000,00 €	Mehraufwendungen Betrieb der Haupt- und Realschule Hinte	Minderausgaben Größere Instandhaltung Friedhof
<b>Summe:</b>			<b>25.000,00 €</b>		

**Übersicht über die über- und außerplanmäßigen Auszahlungen im Finanzhaushalt -investiver Teil- 2018**

Sachkonto nr.	Kostenstelle	Kostenträger	Investitionsnr.	Bezeichnung	Betrag	Begründung	Deckung	Beschluss
0190002	20010102	1110602	10.008	An- und Verkauf von Liegenschaften	43.000,00 €	Merhaufwendungen Kauf von sonstigen unbebauten Grundstücken	Minderausgaben bei den weiteren Käufen von Grund und Boden	
0211002	20020102	1110602	10.008	An- und Verkauf von Liegenschaften	187.600,00 €	Merhaufwendungen Kauf von Grund und Boden bei Wohnbauten	Minderausgaben bei den weiteren Käufen von Grund und Boden	29.11.2018 Ratsbeschluss über 145.000 € (dies wurde in Grund und Boden, 30.000 €, und Wohnbauten, 115.000 €, aufgeteilt.
0212002	20020102	1110602	10.008	An- und Verkauf von Liegenschaften	115.000,00 €	Merhaufwendungen Kauf von Gebäuden und Aufbauten bei Wohnbauten	Minderausgaben bei den weiteren Käufen von Grund und Boden	29.11.2018 Ratsbeschluss über 145.000 € (dies wurde in Grund und Boden, 30.000 €, und Wohnbauten, 115.000 €, aufgeteilt.
0212002	20010406	1110602	10.008	An- und Verkauf von Liegenschaften	111.400,00 €	Merhaufwendungen Kauf von Gebäuden und Aufbauten bei Wohnbauten	Minderausgaben bei den weiteren Käufen von Grund und Boden	
<b>Summe:</b>					<b>457.000,00 €</b>			

# **Anhang zum Jahresabschluss 2018**

# Anhang zum Jahresabschluss 2018

## **Rechtsgrundlagen:**

Der Anhang zum Jahresabschluss zum 31. Dezember 2018 der Gemeinde Hinte wurde unter Beachtung des § 128 Absätze 1 bis 3 des Niedersächsischen Kommunalverfassungsgesetzes (NKomVG) und der §§ 50 ff der Kommunale Haushalts- und Kassenverordnung (KomHKVO) erstellt.

## **Gliederung des Jahresabschlusses:**

Die Gliederungsvorschriften der KomHKVO fanden uneingeschränkt Beachtung.

## **Abweichungen von den bisher angewandten Bilanzierungs- und Bewertungsmethoden**

Die Bilanzierungs- und Bewertungsmethoden sind gegenüber dem Haushaltsvorjahr (Eröffnungsbilanz) unverändert.

## **Sonstige Angaben**

Sonstige Sachverhalte, aus denen sich finanzielle Verpflichtungen ergeben können, sind nicht bekannt.

Drohende finanzielle Belastungen, für die keine Rückstellungen gebildet wurden, bestehen nicht.

Haftungsverhältnisse wie Bürgschaften usw. der Gemeinde Hinte gegenüber Dritten bestehen. Im Haushaltsjahr sind zwei Bürgschaften aufgenommen:

1. i.H.v. 500.000,00 EUR Ausfallbürgschaft für die Immobilienfinanzierung zur Unterbringung von Flüchtlingen für den Hauptschuldner Energie Zukunft Hinte GmbH
2. i.H.v. 900.000,00 EUR Ausfallbürgschaft für die Immobilienfinanzierung zur Unterbringung von Flüchtlingen für den Hauptschuldner Energie Zukunft Hinte GmbH

## I Angaben zu einzelnen Positionen der Bilanz

### Aktiva:

#### 1. Immaterielle Vermögensgegenstände

Die immateriellen Vermögensgegenstände wurden zum Bilanzstichtag durch eine Buchinventur erfasst. Sie sind in der Anlagenbuchhaltung einzeln nachgewiesen. Die immateriellen Vermögensgegenstände wurden linear über die wirtschaftliche Nutzungsdauer abgeschrieben. Die vom Innenministerium bekannt gegebene Abschreibungstabelle fand entsprechende Anwendung.

Bestand Schlussbilanz 2017:	589.362,27 €
Bestand Schlussbilanz 2018:	599.911,29 €

#### 1.2 Lizenzen, DV-Software (Kto.0020000, 0025000):

Neben dem regelmäßigen Abschreibungslauf in 2018 in Höhe von 19.533,26 € gab es folgende Vermögenszugänge in den Konten 0020000 und 0025000.

- |               |   |
|---------------|---|
| • 8.501,33 €  | 5. Rate der Software ALKIS                  |
| • 5.638,22 €  | ORCA Hauptlizenz /Mehrfachlizenz            |
| • 3.241,85 €  | Lizenz NSYS Budgetanforderung- und -planung |
| • 6.612,20 €  | Lizenz NSYS Vollstreckung                   |
| • 897,08 €    | Zeiterfassung Außenstellen                  |
| • 1.136,21 €  | Lizenerweiterung Kita-Verwaltungsprogramm   |
| • 5.938,11 €  | Lizenz smartBUS Professional                |
| • 11.328,80 € | Gebäudemanagement Software                  |

Bestand Schlussbilanz 2017:	57.687,66 €
Bestand Schlussbilanz 2018:	81.448,20 €

#### 1.4 Geleistete Investitionszuweisungen und –zuschüsse (Kto. 0040101; 0042001; 0048001)

Neben dem regelmäßigen Abschreibungslauf in 2018 in Höhe von 32.666,17 € gab es folgende Vermögenszugänge in den Konten 0042002 und 004802:

Diese teilen sich wie folgt auf:

- |              |  |
|--------------|--|
| • 4.590,00 € | Aufsitzrasenmäher, Concordia Suurhusen e. V. |
| • 1.344,00 € | Mähtraktor, Wandertrupp Loppersum            |
| • 2.361,46 € | Flutlichtanlage, TuS Hinte                   |
| • 773,70 €   | DISAG RM IV, Schützenverein Hinte            |

Bestand Schlussbilanz 2017:	375.764,61 €
Bestand Schlussbilanz 2018:	367.350,30 €

### 1.5 Aktivierter Umstellungsaufwand (Kto. 0050001)

Hier wurde nur der regelmäßige Abschreibungslauf in 2018 in Höhe von 21.842,34 € verbucht.

Bestand Schlussbilanz 2017:	152.896,38 €
Bestand Schlussbilanz 2018:	131.054,04 €

### 1.6 sonstiges immaterielles Vermögen (Kto. 0080001)

Hier wurde der Abschreibungslauf in Höhe von 3.036,61 € verbucht.

Bestand Schlussbilanz 2017:	3.013,62 €
Bestand Schlussbilanz 2018:	20.058,75 €

## 2. Sachvermögen

Das Sachanlagevermögen wurde zum Bilanzstichtag durch eine Buchinventur erfasst. Der Nachweis der Grundstücke, Straßen, Wege und Plätze werden zusätzlich im geographischen Informationssystem geführt.

Bestand Schlussbilanz 2017:	36.459.120,53 €
Bestand Schlussbilanz 2018:	39.394.133,14 €

### 2.1 Unbebaute Grundstücke und grundstücksgleiche Rechte (Kto. 0110001; 0120001; 0190001)

Abschreibungsläufe wurden in dieser Position nicht durchgeführt.

Im Jahr 2018 hat die Gemeinde Hinte die folgenden Grundstücke neu erworben:

- 26.759,77 €                      Gartenland südlich der Lagerhalle

Die Restliche Summe in Höhe von 45.652,67 € verteilt sich auf die im Jahr 2016 erworbenen Kompensationsflächen (Gemarkung Canhusen). Die Summe bezieht sich auf die Herrichtung der Flächen, weiter Vermessungskosten und die gutachterlichen Berichte.

Alsdann wurde auch eine Fläche in der Gemarkung Suurhusen als Kompensationsfläche benannt die Ausschreibung für die Herrichtung wurde in 2018 gestartet.

Ferner ist hier auch die Ausgleichszahlung an den Pächter Arend Heida in Höhe von 20.000 € berücksichtigt worden. Der Ausgleich ist vertraglich vereinbart, da die Flächen nicht mehr in ihrem vollen Umfang genutzt werden können, da es Ausgleichsflächen sind.

Somit dürfen diese nur schonend genutzt werden, z.B. ist hier keine künstliche Düngung möglich.

Die Summensetzen sich wie folgt zusammen:

• ANL00952	78,38 €
• ANL01864	136,95 €
• ANL01865	9,05 €
• ANL01866	8,17 €
• ANL01868	2.558,17 €
• ANL01869	25.977,48 €
• ANL01870	93,09 €
• ANL01915	4.511,75 €
• ANL01916	<u>12.279,63 €</u>
	45.652,67 €

Im Jahr 2018 hat die Gemeinde Hinte das folgende Grundstück verkauft:

ANL01985            197,10 € Grünfläche Bahnhofstraße

Das Grundstück wurde für 5.140 € an die DW Verbrauchermarkt GbR verkauft.

Bestand Schlussbilanz 2017:	1.838.421,43 €
Bestand Schlussbilanz 2018:	1.910.636,77 €

2.2 Bebaute Grundstücke und grundstücksgleiche Rechte (Kto. 0211003, 0222002, 0232002, 0241003, 0292002)

Die regelmäßigen Abschreibungen beliefen sich bei dieser Bilanzposition auf 266.513,28 €.

Es gab folgende Abgänge:

- 14.819,74 €            Erbpachtgrundstück Birkenweg 18

Zugänge gab es Folgende:

- 4.721,17 €            Erwerb Hinter Kirchgang 7 – Grundstück –
- 15.690,29 €            Erwerb Hinter Kirchgang 7 – Wohngebäude –
- 4.496,34 €            Erwerb Hinter Kirchgang 9 – Grundstück –
- 14.943,14 €            Erwerb Hinter Kirchgang 9 – Wohngebäude –
- 26.102,90 €            Grundstück und Lagerhalle - Grundstück –
- 1,06 €                Grundstück und Lagerhalle – Lagerhalle –
- 39.816,96 €            Grundstück und Wohngebäude Polderstraße 2 – Grundstück –
- 81.769,60 €            Grundstück und Wohngebäude Polderstraße 2 – Wohngebäude –
- 1.997,20 €            Grundstück und Wohngebäude Schwalbenweg 15 – Grundstück –



- 6.637,45 € Grundstück und Wohngebäude Schwalbenweg 15 – Wohngebäude
- 
- 6.622,42 € Umbau Rathaus Einrichtung neues Büro
- 16.097,32 € Restliche Kosten Bau Kita Osterhusen
- 7.818,82 € Entwässerung Kita Hinte

Um das Projekt „Hinter Kirchgang“ anzustoßen wurden weitere Immobilien in diesem Areal erworben.

Die Anlagen im Bereich der Polderstraße sind eingekauft worden um die Planung für den neuen Kindergarten Westerhusen realisieren zu können.

Bereits im Jahr 2018 (19.12.2018) wurde die Immobilie Schwalbenweg 15 erworben. Dazu wurden Anfang des Jahres 2019 (02.01.2019, 09.01.2019) die ersten Zahlungen noch für das Jahr 2018 veranlasst. Die Kaufpreisentrichtung wurde laut Kaufvertrag auf den 01.02.2019 vereinbart.

Aufgrund von Platzmangel im neuen Rathaus, wurde im ersten Obergeschoss für den Leiter des Geschäftsbereiches III ein neues Büro eingerichtet. Dies wurde mit Durchbrüchen und neuen Wänden geändert und vergrößert.

Die Unterlagen für die Einrichtung der Krippe beim Kindergarten Loppersum wurde im separaten Ordner dokumentiert.

Bestand Schlussbilanz 2017:	16.398.806,75 €
Bestand Schlussbilanz 2018:	17.643.818,38 €

### 2.3 Infrastrukturvermögen (Kto. 0310003, 0320002, 0350002, 0382002, 039002)

Die regelmäßigen Abschreibungen beliefen sich bei dieser Bilanzposition auf 553.739,13 €.

Es gab keine Abgänge.

Zugänge gab es Folgende:

- ANL01956 1.832,33 € Auszahlung Einbehalt Erstellung Meerkeweg
- ANL02198 99.358,10 € Straßenbeleuchtung Sielweg / Harsweger Ziegelei
- ANL02197 20.755,99 € Kanal- und Pflasterarbeiten Grundschule Hinte
- ANL02186 852.525,87 € Tütelborgerweg Sanierung

Es wurde einmal der ausstehende Einbehalt für die Erstellung Meerkeweg (2015) ausgezahlt.

Ferner wurde die Straßenbeleuchtung des Sielweges bzw. Harsweger Ziegelei nachgeholt, Planung war ursprünglich 2015.

Aufgrund von fehlenden Abläufen für die Regenentwässerung bei der Grundschule Hinte wurde hier im nahen Straßenbereich die Verlegung einer Drainage notwendig.

Die Sanierung des Tütelborgerweges betraf nicht nur die Tragschicht, sondern auch den Unterbau, der ausgekoffert und ersetzt worden ist.

Bestand Schlussbilanz 2017:	11.486.267,18 €
Bestand Schlussbilanz 2018:	11.906.949,25 €

#### 2.4 Bauten auf fremden Grundstücken (Kto.0410001)

Hier wurde nur der regelmäßige Abschreibungslauf in 2018 in Höhe von 3.392,64 € verbucht.

Bestand Schlussbilanz 2017:	8.481,61 €
Bestand Schlussbilanz 2018:	5.088,97 €

#### 2.5 Kunstgegenstände, Kulturdenkmäler (Kto. 0510000)

Im Jahre 2010 wurden der Gemeinde Hinte per Schenkungsvertrag weitere Gemälde des Maler Kramer-Hinte übereignet.

Davon können 40 Bilder durch die Gemeinde Hinte veräußert werden. Diese Bilder wurden entsprechend ihres Verkaufspreises in der Bilanz aktiviert.

In 2017 wurde kein Bild verkauft.

Keine weiteren Kunstgegenstände wurden eingekauft.

Bestand Schlussbilanz 2017:	14.263,68 €
Bestand Schlussbilanz 2018:	14.263,68 €

#### 2.6 Maschinen und technische Anlagen; Fahrzeuge (Kto. 0610002, 0610003, 0620002, 06300)

Die regelmäßigen Abschreibungen beliefen sich bei dieser Bilanzposition auf 111.984,12 €.

Es gab folgende Abgänge:

		Restwert zum 31.12.2018
• ANL01844	9.500,00 € Verkauf Fahrzeug	
	Hausmeisterdienste Flüchtlinge	7.246,39 €

Zugänge gab es Folgende:

• ANL01991	979,88 €	TSF-W FFW Osterhusen
------------	----------	----------------------

• ANL01938	2.594,20 €	AGT-Pressluftatmer FFW Cirkwehrum
• ANL01939	2.594,20 €	AGT-Pressluftatmer FFW Osterhusen
• ANL01990	9 564,99 €	Husqvarna Rider 316 T AWD
• ANL01992	1.559,00 €	Schwenkkübel
• ANL01993	<u>3.400,00 €</u>	Lehner Poalo 110 E
	20.692,27	

Bestand Schlussbilanz 2017:	1.354.861,24 €
Bestand Schlussbilanz 2018:	1.256.323,00 €

## 2.7 Betriebs- und Geschäftsausstattung, Pflanzen und Tiere (Kto. 0710001, 0720002, 0750002)

Die regelmäßigen Abschreibungen beliefen sich bei diesen Bilanzpositionen auf 178.493,70 €. Abgänge gab es keine.

Zugänge gab es Folgende:

Im Jahr 2018 hat die Gemeinde Hinte die folgenden Investitionen getätigt:

• ANL01367	4.686,22 €	Einrichtung Büromöbel Büro Müller
• ANL01894	494,20 €	Ausstattung Sitzungszimmer Mühle
• ANL01900	1.983,49 €	Zaunanlage Spielplatz Groß Midlum
• ANL01940	3.486,94 €	BGA kleine Turnhalle Hinte
• ANL01941	12.654,68 €	Möbel GS Loppersum
• ANL01942	12.685,40 €	Zeiterfassung der Außenstellen
• ANL01950	29.207,36 €	Feuerwehrlinien Feuerwehren der Gemeinde Hinte
• ANL01951	11.368,69 €	Ausstattung Sitzungszimmer Rathaus
• ANL01959	14.239,54 €	Ersatznetz für Kletterpyramide Spielplatz Amselweg
• ANL01960	106,79 €	Mobiles Bürgerbüro
• ANL01962	8.763,16 €	Baumstumpffräse
• ANL01973	1.762,00 €	Bewegungsspiel nach Hengstenberg Bewegung Kita Osterhusen
• ANL01976	2.994,25 €	Spielgeräte Kita Hinte
• ANL01977	2.262,07 €	Kartendrucker Ordnungsamt
• ANL01979	5.507,58 €	Elektro Prüfgeräte Set
• ANL01989	4.469,64 €	Stromerzeuger FW Hinte
• ANL02043	4.627,91 €	Geräte Feuerwehren
• ANL02188	43.088,67 €	Einrichtung Küche Kiga Loppersum
• ANL02189	12.262,57 €	Krippe Loppersum – Teeküche –
• ANL02190	11.537,05 €	Krippe Loppersum – Spiel- und Schlaflandschaft –



- 26.785,59 € Gewerbegebiet Westerhuser Neuland
  - 10.347,26 € Sportplatz Bleskeweg Umkleidekabinen
  - 46.340,04 € Sportplatz Bleskeweg Kunstrasenplatz
  - 20.755,99 € Kanal- und Pflasterarbeiten GS Hinte
- 3.531.108,43 €

Bestand Schlussbilanz 2017:	4.321.122,67 €
Bestand Schlussbilanz 2018:	5.573.351,56 €

Anmerkung: Baumaßnahmen werden zunächst grundsätzlich als Anlagen im Bau geführt. Wenn eine Maßnahme im gleichen Jahr beendet wird, erfolgt eine Umbuchung im jeweiligen Jahr.

### **3. Finanzvermögen**

Die Finanzanlagen wurden zum Bilanzstichtag durch eine Buch- / Beleginventur erfasst. Die Anteile an verbundenen Unternehmen wurden durch Gesellschaftsverträge, die Beteiligungen durch Depotauszüge und Verträge, das Sondervermögen durch entsprechende Vereinbarungen, die Forderungen durch entsprechende offene Postenauswertungen und die sonstigen Vermögensgegenstände durch Bescheide nachgewiesen.

Forderungen wurden im Rechnungsjahr sowohl einzel-, als auch pauschalwertberichtigt. Anhand der offen-Posten-Liste (OP Liste) wurden die Forderungen durch die Kasse auf Werthaltigkeit geprüft. Die Wertberichtigungen ergeben sich aus den einzelnen offenen Forderungen zum Stichtag 31.12.2018.

#### **Pauschalwertberichtigung (PWB)**

Die einzelnen Forderungen wurden nach Fälligkeitsdatum selektiert und mit pauschalen Prozentanteilen wertberichtigt. Diese beruhen auf den Erfahrungswerten des Kassenleiters. Demnach wurden offene Forderungen, welche im Zeitraum 01.01.2018 bis 31.12.2018 (jünger 1 Jahr) anfielen, nicht wertberichtigt. Offene Forderungen, welche im Zeitraum 01.01.2017 bis 31.12.2017 anfielen (älter als 1 Jahr – bis zu 2 Jahre älter) wurden mit 50 % wertberichtigt. Offene Forderungen, die vor dem 01.01.2017 entstanden (älter als 2 Jahre), wurden mit 100 % wertberichtigt. Die Wertberichtigungskonten sind mit dem Minusbetrag in der Bilanz ausgewiesen.

#### **Einzelwertberichtigung (EWB)**

Für die Einzelwertberichtigung wurde ebenfalls die OP-Liste zu Grunde gelegt. Aufgrund von Einzelfallbetrachtungen wurden Wertberichtigungen durch die Kasse vorgenommen.

Bestand Schlussbilanz 2017:	1.208.716,23 €
Bestand Schlussbilanz 2018:	1.785.314,28 €

#### **3.1 Anteile an verbundenen Unternehmen (Kto. 1013001)**

Im Juli 2013 wurde die Tochtergesellschaft Energie Zukunft Hinte GmbH gegründet. Die Gemeinde ist zu 100 % an der Tochter beteiligt. Das Stammkapital beträgt 25.000 €.

Bestand Schlussbilanz 2017:	25.000,00 €
Bestand Schlussbilanz 2018:	25.000,00 €

### 3.2 Beteiligungen (Kto. 1113001)

Die Gemeinde Hinte ist an der Ostfriesland-Touristik GmbH, der Bürgerenergie Hinte-Krummhörn eG mit je 1.000 € und an der Energienetz Ostfriesland GmbH (ENO) mit 7.371,00 € beteiligt.

Bestand Schlussbilanz 2017:	9.371,00 €
Bestand Schlussbilanz 2018:	9.371,00 €

### 3.4 Ausleihungen (Kto. 1315202)

Die Gemeinde Hinte hat der Energie Zukunft Hinte GmbH im Jahr 2015 erneut einen rückzahlbaren Liquiditätszuschuss in Höhe von 30.000 € zur Deckung des laufenden Kontos gewährt.

Die beiden rückzahlbaren Liquiditätszuschüsse in Höhe von 35.000,00 € wurden zum Ende des Jahres 2017 durch die Energie Zukunft Hinte GmbH beglichen.

Bestand Schlussbilanz 2017:	0,00 €
Bestand Schlussbilanz 2018:	0,00 €

### 3.6 öffentlich-rechtliche Forderungen (Kto. 1511000, 1591000)

Die Bestände dieser Position teilen sich wie folgt auf:

- Öffentlich-rechtliche Forderungen aus Dienstleistungen: 373.268,98 €  
 (Einzelwertberichtigungen wurden im Jahr 2018 um 83,50 € berichtigt, es erhöht sich auf 534,72 € aus dem Vorjahr.)  
 (Pauschalwertberichtigung wurden im Jahr 2018 um 52,50 € auf nun mehr 2.017,75 € herabgesetzt.)

Die gesamten Wertberichtigungen, also inkl. der Vorjahre, belaufen sich auf 2.552,47 € (davon 2.468,97 € aus den Vorjahren, davon 83,50 € EWB) für die öffentl.-rechtl. Forderungen aus Dienstleistungen.

Im Jahr 2018 erfolgte eine Minderung der Pauschalwertberichtigung um 52,50 €.

- Kommunale Steuern und übrige öffentlich-rechtliche Forderungen 271.498,45 €  
 (Einzelwertberichtigungen wurden im Jahr 2018 um 12.220,52 € berichtigt, es erhöht sich nun auf 127.385,61 €)  
 (Pauschalwertberichtigungen wurden im Jahr 2018 um 1.349,88 € herabgesetzt auf nunmehr 2.244,22 €)

Die gesamten Wertberichtigungen, also inkl. der Vorjahre, belaufen sich auf 129.629,83 € (davon 115.165,09 € aus den Vorjahren EWB und 3.594,10 € PWB) für die übrigen öffentl.-rechtl. Forderungen.

Bestand Schlussbilanz 2017:	235.002,10 €
Bestand Schlussbilanz 2018:	644.767,43 €

### 3.7 Forderungen aus Transferleistungen (Kto. 1530000)

Der Posten resultiert aus der Tatsache, dass die Kindergartenpauschale für 2018 vom Landkreis nicht mehr in 2018 gezahlt worden ist. Ein Ausgleich der Forderung ist vom Landkreis in 2018 vorgenommen worden. Ferner ist hier der weitere weitaus größerer Betrag die kapitalisierte Bedarfszuweisung für 2018. Die Zahlung wurde seitens des Landes Niedersachsen im Januar 2020 beglichen.

Bestand Schlussbilanz 2017:	804.434,39 €
Bestand Schlussbilanz 2018:	1.037.168,38 €

### 3.8 Sonstige privatrechtliche Forderungen (Kto. 1611000, 1691000)

Die sonstigen privatrechtlichen Forderungen weisen zum Ende 2018 folgenden Stand aus:

- Privatrechtliche Forderungen aus Dienstleistungen: - 70.366,51 €

(Einzelwertberichtigungen wurden im Jahr 2018 in Höhe von 15.046,02 € durchgeführt, Pauschalwertberichtigungen im Jahr 2017 wurden berichtigt und auf null gesetzt.)

Die gesamten Wertberichtigungen, also inkl. der Vorjahre, belaufen sich auf 70.366,51 € (davon 15.046,02 € aus den Vorjahren) für die privatrechtliche Forderungen aus Dienstleistungen.

- Übrige privatrechtliche Forderungen: 31.421,95 €

(Einzelwertberichtigungen wurden im Jahr 2018 um 360,00 € berichtigt, es erhöht sich nun auf 462,50 €)

(Pauschalwertberichtigungen wurden im Jahr 2018 um 76,10 € herabgesetzt auf nunmehr 517,15 €)

Die gesamten Wertberichtigungen, also inkl. der Vorjahre, belaufen sich auf 979,65 € (davon 689,25 € aus den Vorjahren) für die übrigen privatrechtlichen Forderungen.

- Vorschusskonto allgemein: 28.874,18 €

Sie bestehen in der Hauptsache aus Forderungen aus Essensgeldzahlungen für die Ganztagschule, Forderungen aus Mieten, Pachten, Erbbauzinsen, Gebühren und Beiträgen, Forderungen aus Säumniszuschlägen, Stundungszinsen usw.

- Vorschusskonto Vollstreckung 50,00 €

Das Wechselgeld wird nicht wie in den Vorjahren raus und wieder eingebucht. Das Wechselgeld für die Vorstreckung beläuft sich gem. der Dienstanweisung für die Kasse auf 50,00 €.

- Vorschusskonto Gebührenkasse 300,00 €

Das Wechselgeld wird nicht wie in den Vorjahren raus und wieder eingebucht. Das Wechselgeld für die Vorstreckung beläuft sich gem. der Dienstanweisung für die Kasse auf 75,00 € pro Person. Es wurde in 2018 von Handvorschuss von 25,00 € um 50,00 € erhöht.

Bestand Schlussbilanz 2017:	63.777,09 €
Bestand Schlussbilanz 2018:	-9.720,38 €

### 3.9 sonstige Vermögensgegenstände (Kto. 1661001)

Es handelt sich hierbei ausschließlich um die Versorgungsrücklage. Bei der Versorgungsrücklage handelt es sich bilanztechnisch um eine Zwitterposition zwischen Forderungen und liquiden Mitteln. Die Versorgungsrücklage soll die Zahlung der Versorgungsleistungen für pensionierte Beamte sicherstellen und wird bei der Niedersächsischen Versorgungskasse (NVK) geführt. Laut Bescheid der NVK vom 21.02.2019 beträgt die Versorgungsrücklage derzeit 78.727,85 €.

In diesen Bestand sind die Zugänge durch Zahlung an die Versorgungskasse in Gesamthöhe von 6.473,72 € (1.306,59 € für aktive Beamte, 5.167,13 € für Versorgungsempfänger) und die Zinserträge in Höhe von 1.122,48 € (405,99 € für aktive Beamte und 716,49 € für Versorgungsempfänger) enthalten.

Bestand Schlussbilanz 2016:	71.131,65 €
Bestand Schlussbilanz 2017:	78.727,85 €

### 4. Liquide Mittel (Kto. 1700000)

Die Bestände auf den Girokonten der Gemeinde Hinte stimmen mit den Soll-Beständen überein. Die Bestände sind durch Kontoauszüge der Banken nachgewiesen. Die Barbestände von Zahlstellen werden zum 30.12. eines jeden Jahres an die Gemeindekasse abgeführt und sind im Bestand der Girokonten enthalten.

Es wurden folgende Bestände festgehalten (Auswertung zum 31.12.2018):

Sparkasse Aurich-Norden:	- 4.119.644,19 €
Postbank Hannover:	145,81 €
Ostfriesische Volksbank:	29.153,35 €
Sparkasse Emden:	1.136,46 €
Summe:	- 4.089.208,57 €

Der negative Betrag des Dispositionskredites in Höhe von -4.119.644,19 € wurde auf die Passivseite der Bilanz zu den Kassenkrediten zum 31.12.2018 umgebucht.

Bestand Schlussbilanz 2017:	5.323,34 €
Bestand Schlussbilanz 2018:	30.435,62 €

Tagesabschluss 03.01.2019 stimmt mit Bankauszügen 31.12.2018 überein.



## **5. Aktive Rechnungsabgrenzung (Kto. 1800000)**

Bilanziert sind hier Vorauszahlungen, aus denen sich Leistungsforderungen für das Folgejahr ergeben.

Die bilanzierte Summe setzt sich folgendermaßen zusammen:

- 24.937,99 € für die Januar Gehälter Beamte
- 3.496,35 € für die Vorschussumlage Beihilfekasse
- 2.860,00 € für die Vorschussumlage Beihilfekasse
- 132,00 € Verwaltungskostenvorauszahlung
- 16.500,01 € Umlagevorauszahlung Beamtenversorgung 2019
- 658,67 € Leasingrate AVAYA
- 29,75 € Leasing Kopierer Kita Loppersum

Bestand Schlussbilanz 2017:	26.667,56 €
Bestand Schlussbilanz 2018:	48.614,77 €

## Passiva:

### 1. Nettoposition (Kto. 2000100)

Die Nettoposition ergibt sich aus der folgenden Berechnung:

Bilanzsumme	41.886.380,66 €
-Schulden	20.941.565,77 €
-Rückstellungen	4.377.787,21 €
-Passive Rechnungsabgrenzung	1.218,00 €
<b>Nettoposition</b>	<b>16.565.809,68 €</b>

### 1.1 Basis-Reinvermögen (Kto. 2001000)

Das Basis-Reinvermögen ergibt sich aus der folgenden Berechnung:

Reinvermögen (SB 2017)	4.800.144,80 €	
-Sollfehlbetrag 2009	3.290.976,94 €	
Basis-Reinvermögen	1.509.167,86 €	

Das Reinvermögen setzt sich wie folgt zusammen:

Reinvermögen (EB 2010)	4.750.394,68 €	
+ A Korrekturen 1. Eröffnungsbilanz	4.611,14 €	
+ Schenkungen	45.138,98 €	
-/+ Rücklagen	13.150,00 €	
Reinvermögen SB 2018	4.800.144,80 €	

Die Rücklage wurde gebildet, da mit der Erbin des Malers vertraglich vereinbart wurde, den Erlös aus den Bilderverkäufen für die Unterhaltung der nicht verkauften und nicht verkäuflichen Bilder zu verwenden.

Bestand Schlussbilanz 2017:	1.504.167,86 €
Bestand Schlussbilanz 2018:	1.509.167,86 €

### 1.3 Jahresergebnis

Das Jahresergebnis ist der Saldo der Ergebnisrechnung des zum Bilanzstichtag endenden Haushaltsjahres. Dies ist die Gegenbuchung zum Ergebnisrechnungskonto. Die

Zusammensetzung des Betrages kann aus den Angaben zur Ergebnisrechnung entnommen werden.

Ferner wurde in Klammern die Summe von Haushaltsresten, welche Aufwendungen betreffen mit angegeben. Es werden keine Aufwendungen übertragen.

Bestand Schlussbilanz 2017:	- 375.479,17 €
Bestand Schlussbilanz 2018:	581.125,33€

#### 1.4 Sonderposten

Sonderposten stellen die bilanzielle Abbildung der von der Gemeinde empfangenen Fremdfinanzierungsanteile dar. Sie werden in der Bilanz ausgewiesen und nach Maßgabe des Zuwendungsverhältnisses ertragswirksam aufgelöst. Sie stellen somit ein Korrektiv zur Abschreibung des durch die Zuwendung finanzierten Vermögensgegenstandes dar.

Bestand Schlussbilanz 2017:	17.092.446,40 €
Bestand Schlussbilanz 2018:	18.221.834,13 €

##### 1.4.1 Investitionszuweisungen und –zuschüsse (Kto. 2111000)

Die Sonderposten dieser Bilanzposition setzen sich wie folgt zusammen:

Zuschüsse und Zuweisungen vom Bund (Kto. 2111000):	4.627.160,58 €
--	----------------

Abgänge:	62.686,07 € durch Auflösungen
Umbuchung:	494.187,64 € Sanierung GS Loppersum
	364.257,30 € Umbuchung Sanierung GS Hinte

Zuschüsse und Zuweisungen vom Land (Kto. 2111100):	6.482.728,34 €
--	----------------

Abgänge:	303.284,44 € durch Auflösungen
----------	--------------------------------

Zugänge:	
•	360.000,00 € Zuschuss Bau Krippe Loppersum (SOPO00630)
•	428.650,35 € Zuschuss Sanierung Tütelborger Weg (SOPO00632)

Zuschüsse und Zuweisungen von Gemeinden und Gem.Verb.(Kto. 2111200):	3.127.991,01 €
--	----------------

Abgänge:	128.569,92 € durch Auflösungen
	494.187,64 € Sanierung GS Loppersum (SOPO00053)

Zugänge:	
•	26.815,21 € Rückfluss Kreisschulbaukasse (SOPO00650)
•	27.031,56 € Anteil Feuerschutzsteuer (3. Rate 2017 + 1.-3. Rate 2018) (SOPO00622)
•	494.187,64 € Sanierung GS Loppersum (SOPO00053)
•	2.122,67 € Sanierung Sportplatz Bleskeweg (SOPO00620)

Zuschüsse und Zuweisungen durch Zweckverbände (Kto. 2111300): 12.112,74 €

Abgänge: 336,46 € durch Auflösungen

Zuschüsse und Zuweisungen durch private Unternehmen (Kto. 2111700): 374.282,68 €

Abgänge: 11.001,51 € durch Auflösungen

Zugänge:

- 130.000,00 € Kompensationsflächen Longewehr (SOPO 00623)

Zuschüsse und Zuweisungen von übrigen Bereichen (Kto. 2111800): 320.874,42 €

Abgänge: 22.855,18 € durch Auflösungen

364.257,30 € Umbuchung Sanierung GS Hinte (SOPO00011)

Zugänge:

- 364.257,30 € Zuschuss 4. und 5. Abschlag energetische Sanierung Grundschule Hinte

Zuschüsse und Zuweisungen für Sammelposten (Kto. 2112000): 2 €

Abgänge: 0 € durch Auflösungen

Bestand Schlussbilanz 2017: 13.640.820,62 €

Bestand Schlussbilanz 2018: 14.945.151,77 €

#### 1.4.2 Beiträge und ähnliche Entgelte (Kto. 2120000)

Die Summe an dieser Bilanzposition setzt sich hauptsächlich aus Straßenausbau- und Erschließungsbeiträgen zusammen.

Es gab folgende Zu- bzw. Abgänge:

Abgänge: 175.063,42 € durch Auflösungen

Zugänge: 120,00 € durch Einnahmen aus Straßenausbaubeiträgen „Kleiner Weg“

Bestand Schlussbilanz 2017: 2.256.925,78 €

Bestand Schlussbilanz 2018: 2.081.982,36 €

#### 1.4.5 Erhaltene Anzahlungen auf Sonderposten (Kto. 2150000)

Die Summe an dieser Bilanzposition setzt sich hauptsächlich aus der Anzahlung eines privaten Unternehmens auf die Errichtung von Kompensationsflächen zusammen.

Es gab folgende Zu- bzw. Abgänge:

Zugänge: 1.194.700,00 € durch Einnahmen Anzahlung auf Errichtung

Bestand Schlussbilanz 2017:	1.194.700,00 €
Bestand Schlussbilanz 2018:	1.194.700,00 €

## **2. Schulden**

Der Bilanzposten Schulden enthält alle am Bilanzstichtag dem Grunde, der Höhe und der Fälligkeit nach feststehenden Geldschulden und Verbindlichkeiten.

Bestand Schlussbilanz 2017:	19.204.346,16 €
Bestand Schlussbilanz 2018:	20.941.565,77 €

### **2.1 Geldschulden**

In dieser Position sind Verbindlichkeiten aus Investitions- und Liquiditätskrediten aufgeführt.

Bestand Schlussbilanz 2017:	18.622.597,61 €
Bestand Schlussbilanz 2018:	20.625.846,20 €

#### **2.1.2 Verbindlichkeiten aus Krediten für Investitionen (Kto. 2310000)**

Die Bilanz weist zum 31.12.2017 einen Stand von 13.694.986,11 € aus.

Abgänge: 539.784,10 € durch Tilgungen

Zugänge: 3.351.000,00 € durch Aufnahme eines neuen Darlehens zur Finanzierung des Investitionsteils des Finanzhaushaltes

Bestand Schlussbilanz 2017:	13.694.986,11 €
Bestand Schlussbilanz 2018:	16.506.202,01 €

### 2.1.3 Liquiditätskredite (Kto. 2397000)

Die Bilanz weist zum 31.12.2018 einen Stand von 4.119.644,19 € aus. Im Vergleich zum Vorjahr hat sich der Bestand deutlich erhöht, aufgrund der Umkehr zum Dispositionskredit. Der Betrag des Dispositionskredites wurde zum 31.12.2018 von den liquiden Mitteln zu den Liquiditätskrediten umgebucht.

Bestand Schlussbilanz 2017:	4.927.611,50 €
Bestand Schlussbilanz 2018:	4.119.644,19 €

### 2.3 Verbindlichkeiten aus Lieferungen und Leistungen (Kto. 2500000)

Rechnungen aus 2018, welche jedoch nicht mehr in diesem Jahr beglichen werden konnten, werden als Verbindlichkeiten an dieser Bilanzposition aufgeführt. An Verbindlichkeiten wurde in 2018 ein Betrag von 300.398,72 € festgehalten.

Bestand Schlussbilanz 2017:	552.098,83 €
Bestand Schlussbilanz 2018:	300.398,72 €

### 2.4 Transferverbindlichkeiten (Kto. 26000000)

Hierbei handelt es sich um Verbindlichkeiten für Zahlungen, wo keine Gegenleistungen erbracht werden.

Bestand Schlussbilanz 2017:	5.866,96 €
Bestand Schlussbilanz 2018:	15.866,96 €

### 2.5 Sonstige Verbindlichkeiten (Kto. 2700000)

Hier sind in der Hauptsache durchlaufende Gelder wie Müllabfuhr, Sicherheitssummen, Abrechnung Trauzimmer, Ersuchen fremder Kassen usw. gebucht.

Bestand Schlussbilanz 2017:	23.782,76 €
Bestand Schlussbilanz 2018:	99,07 €

#### 2.5.1.2 abzuführende Lohn- und Kirchensteuer (Kto. 272200)

hier ist die für Dezember zu zahlende Lohn- und Kirchensteuer, welche in 2017 nicht mehr ausgezahlt wurde, ausgewiesen. Die Daten werden aus der Fachanwendung LOGA (Landkreis Aurich) geliefert.

Bestand Schlussbilanz 2017:	-7.666,41 €
Bestand Schlussbilanz 2018:	-17.146,94 €

### 2.5.1.3 Sonstige Durchlaufende Posten (Kto. 2729100- 291899)

Der Bestand in Höhe von 17.047,87 € setzt sich wie folgt zusammen:

• Verb. ggüber Sozialversicherungsträgern (LOGA)	9.905,59 €
• <b>Durchlaufende Posten (Verwahrkonto allgemein)</b>	<b>- 31.195,54 €</b>
• Durchlaufende Gelder Müllabfuhr	17.079,66 €
• Durchlaufende Gelder Sicherheitssummen:	2.751,24 €
• Durchlaufende Gelder Ersuchen fremder Kassen	- 258,86 €
• Durchlaufende Gelder Flüchtlinge	- 945,00 €
• Verb. Ggüber VBL (LOGA)	4.697,22 €
• Sonstige durchlaufende Posten (LOGA)	14.683,56 €
• Durchlaufende Gelder Trauzimmer	330,00 €
 Bestand Schlussbilanz 2017:	 16.116,35 €
Bestand Schlussbilanz 2018:	-17.047,87 €

### **3. Rückstellungen (Kto. 2800000)**

Rückstellungen werden für Verbindlichkeiten oder für Aufwendungen gebildet, die der Fälligkeit oder der Höhe nach ungewiss sind und deren Aufwand der Verursachungsperiode zugerechnet werden soll. Sie stellen eine Ergänzung der Verbindlichkeiten dar.

• Bestand Schlussbilanz 2017:	4.257.518,71 €
• Bestand Schlussbilanz 2018:	4.377.787,21 €

#### 3.1 Pensionsrückstellungen und ähnliche Verpflichtungen (Kto. 2810000)

Pensionsrückstellungen werden gebildet, da die Gemeinde Hinte als Dienstherr gegenüber ihren Beamten zur Zahlung der Pensionen, wenn diese in Ruhestand sind, verpflichtet ist. Die Werte der Pensions- und Versorgungsrückstellung werden durch die Niedersächsische Versorgungskasse berechnet.

Die Rückstellungen weisen folgenden Bestand aus:

• Pensionsrückstellungen:	3.665.596,14 €
• Beihilferückstellungen:	554.965,36 €
 • Bestand Schlussbilanz 2017:	 4.133.376,98 €
• Bestand Schlussbilanz 2018:	4.220.561,50 €

Zu erkennen ist ein erhöhter Anstieg der Rückstellungen gegenüber dem Vorjahr.

#### 3.2 Rückstellungen für Altersteilzeit und ähnliche Maßnahmen (Kto. 2820000)

Rückstellungen für Altersteilzeit wurden an dieser Position nicht gebildet. Es wurden jedoch Rückstellungen für nicht genommenen Urlaub und nicht abgebaute Überstunden gebildet, da

diese eine ungewisse Verbindlichkeit der Gemeinde Hinte gegenüber dem jeweiligen Mitarbeiter darstellen.

Die Rückstellungen weisen folgenden Bestand aus:

- Rückstellungen für nicht genommenen Urlaub: 111.172,36 €
- Rückstellungen für geleistete Überstunden: 46.053,35 €

Im Vergleich zu 2017 hat es wieder eine weitere Steigerung bei den beiden Rückstellungen gegeben.

- Bestand Schlussbilanz 2017: 114.641,73 €
- Bestand Schlussbilanz 2018: 157.225,71 €

### 3.3 Rückstellungen für unterlassene Instandhaltung (Kto. 2831000)

Für den Fall, dass an kommunalen Liegenschaften Instandhaltungsarbeiten vorzunehmen sind diese aber im betreffenden Jahr noch nicht ausgeführt wurden, sind Rückstellungen zu bilden. In 2018 wurde die Rückstellung um den Betrag von insgesamt 9.500,00 € aufgelöst.

Der Bestand hat sich um 9.500,00 € gemindert.

- Bestand Schlussbilanz 2017: 9.500,00 €
- Bestand Schlussbilanz 2018: 0,00 €

### 3.4 Rückstellungen für Rekultivierung und Nachsorge kommunaler Deponien (Kto. 2841000)

Hierfür wurden keine Rückstellungen gebildet, da es keine kommunalen Deponien aus der Vergangenheit gibt.

### 3.5. Rückstellungen für die Sanierung von Altlasten (Kto. 2851000)

Hierfür wurden ebenfalls keine Rückstellungen gebildet, da es keine bekannten Altlasten aus der Vergangenheit gibt.

### 3.6. Rückstellungen im Rahmen des Finanzausgleichs (Kto. 2861000)

Unter dieser Position sind Rückstellungen aufgeführt, die die Rückzahlung bzw. Nachzahlung der zu hoch bzw. zu niedrig angesetzten Posten im Rahmen des kommunalen Finanzausgleichs betreffen.

Hierbei handelt es sich um Rückstellungen für Nachzahlungen bei der Gewerbesteuerumlage, Rückzahlungen von zu viel gezahltem Einkommensteueranteil.

Da seit einiger Zeit hier nichts weiter Erhebliches gebucht worden ist, wurde diese Rückstellung bereits im Jahr 2017 aufgelöst und auch in 2018 keine neue gebildet.



- Bestand Schlussbilanz 2017: 0,00 €
- Bestand Schlussbilanz 2018: 0,00 €

### 3.8 Andere Rückstellungen (Kto. 2891000)

Unter dieser Position sind Rückstellungen aufgeführt, welche den vorhergehenden Punkten nicht zuzuordnen sind. Hierbei handelt es sich um Rückstellungen für Nachzahlungen bei der Gewerbesteuerumlage, Rückzahlungen von zu viel gezahltem Einkommensteueranteil, noch nicht gezahlte Aus- und Fortbildung und Rückstellungen für Kosten der Jahresabschlussprüfung 2018 und Kosten für die Erstellung des Jahresabschlusses in Zusammenarbeit mit der KDO. Da seit einiger Zeit hier nichts weiter Erhebliches gebucht worden ist, wurde diese Rückstellung im Jahr 2017 aufgelöst und auch in 2018 keine neuen Posten mehr gebildet oder eingestellt.

- Bestand Schlussbilanz 2017: 0,00 €
- Bestand Schlussbilanz 2018: 0,00 €

### 4. Passive Rechnungsabgrenzung (Kto. 2900000)

Die Passive Rechnungsabgrenzung (PRA) wird vorgenommen für Erträge, die erst dem Folgejahr zuzurechnen sind, für die aber im laufenden Jahr bereits Zahlungen eingegangen sind.

In 2018 ist die Zahlung für die Zuweisung für laufende Zwecke vom Bund für das folgende Jahr eingegangen.

- Bestand Schlussbilanz 2017: 0,00 €
- Bestand Schlussbilanz 2018: 1.218,00 €

## **II Angaben zur Ergebnisrechnung**

Das Jahresergebnis setzt sich aus dem ordentlichen Ergebnis und dem außerordentlichen Ergebnis zusammen. Für das Haushaltsjahr 2018 ergibt sich ein Jahresbetrag in Höhe von 609.096,89 €.

Das ordentliche Ergebnis schließt mit einem Betrag in Höhe von 589.922,90 € ab. Die Planzahlen des Jahres 2018 sahen einen Fehlbetrag von – 912.844,00 € vor.

Damit ergab sich gegenüber dem geplanten Ergebnis eine Verbesserung um 1.821.563,90 €. Beim Planansatz sind Haushaltsreste und überplanmäßige Ausgaben zur besseren Vergleichbarkeit nicht berücksichtigt.

Das außerordentliche Ergebnis des Jahres 2018 beträgt 19.173,99 € und wird zu dem positiven Betrag des ordentlichen Ergebnisses dazu gerechnet.

## Erläuterungen zu den einzelnen Positionen der Ergebnisrechnung

### 010 Steuern und ähnliche Abgaben (Kto. 3010000 bis 3039999)

Insgesamt ergaben sich hier Erträge in Höhe von 5.700.549,67 €. Diese fielen um 1.191.549,67 € höher aus als geplant war.

Sie setzen sich aus den folgenden Positionen zusammen:

	<b>Ergebnis 2017</b>	<b>Ergebnis 2018</b>	<b>Plan 2018</b>	<b>Abweichung Plan</b>	<b>Abweichung Vorjahr</b>
Grundsteuer A	73.084,70 €	84.272,05 €	86.000,00 €	-1.727,95 €	11.187,35 €
Grundsteuer B	756.388,84 €	973.862,36 €	970.000,00 €	3.862,36 €	217.473,52 €
Gewerbesteuer	716.793,05 €	1.411.926,49 €	938.000,00 €	473.926,49 €	695.133,44 €
Gemeindeanteil an der Einkommensteuer	2.613.526,00 €	3.047.370,00 €	2.417.000,00 €	630.370,00 €	433.844,00 €
Gemeindeanteil an der Umsatzsteuer	62.446,00 €	91.213,00 €	53.000,00 €	38.213,00 €	28.767,00 €
Vergnügungssteuer	62,00 €	46.833,81 €	0,00 €	46.833,81 €	46.771,81 €
Hundesteuer	41.712,00 €	45.071,96 €	45.000,00 €	71,96 €	3.359,96 €
<b>Summe:</b>	<b>4.264.012,59 €</b>	<b>5.700.549,67 €</b>	<b>4.509.000,00 €</b>	<b>1.191.549,67 €</b>	<b>1.436.537,08 €</b>
<b>Veränderung in %:</b>				<b>26,43%</b>	<b>33,69%</b>

In 2018 haben sich die Grundabgaben erheblich positiv weiterentwickelt.

Aufgrund des Abschlusses des Vertrages über die Entschuldung der Gemeinde Hinte mit dem Land Niedersachsen und dem Landkreis Aurich war die Gemeinde Hinte im Zugzwang und hat die Grundsteuerabgaben und die Gewerbesteuer angehoben.

Eine kleine Minderung gab es im Bereich der Grundsteuer A, auf Grund von einigen Rückerstattungen.

Weiterhin hat die Vergnügungssteuer hier das ganze Jahr Berücksichtigung gefunden. Im Vorjahr wurde das Unternehmen erst im Dezember tätig.

Ferner sind auch die Anteile an der Einkommenssteuer und der Umsatzsteuer mit einer höheren Summe eingegangen als ursprünglich in der Planung vorgesehen.

Insgesamt haben sich die Positionen allerdings um 26,43 % besser als geplant entwickelt.

Dieses ist unter anderem den höheren Einnahmen im Bereich der Gemeindeanteile an der Einkommenssteuer und der Gewerbesteuer verpflichtet.

### 020 Zuwendungen und allgemeine Umlagen (nicht für Investitionen)

Insgesamt ergaben sich hier Erträge in Höhe von 4.998.742,28 €.

Diese fielen (ohne die Berücksichtigung der Bedarfszuweisung vom Land in Höhe von 790.000,00 €, Landkreis Aurich 118.500,00 €) um 1.196.442,28 € höher als geplant aus.

Sie setzen sich aus den folgenden Positionen zusammen:

	Ergebnis 2017	Ergebnis 2018	Plan 2018	Abweichung Plan	Abweichung Vorjahr
Schlüsselzuweisungen vom Land	2.522.656,00 €	2.802.200,00 €	2.666.100,00 €	136.100,00 €	279.544,00 €
Bedarfszuweisungen vom Land	790.000,00 €	925.874,07 €	0,00 €	925.874,07 €	135.874,07 €
Sonstige allg. Zuw. vom Land	134.360,00 €	139.928,00 €	135.000,00 €	4.928,00 €	5.568,00 €
Sonstige allg. Zuw. v. Gemeinden u. GV	0,00 €	118.500,00 €	0,00 €	118.500,00 €	118.500,00 €
Zuweisungen für laufende Zwecke vom Bund	2.054,97 €	4.872,00 €	27.000,00 €	-22.128,00 €	2.817,03 €
Zuweisungen für laufende Zwecke vom Land	310.675,23 €	272.145,14 €	440.000,00 €	-167.854,86 €	-38.530,09 €
Zuweis. f. lfd. Zwecke v. Gemeinden u. GV	16.505,83 €	56.964,00 €	171.200,00 €	-114.236,00 €	40.458,17 €
Zuweisungen f. lfd. Zwecke LK für Integration	151.406,64 €	175.451,08 €	124.800,00 €	50.651,08 €	24.044,44 €
Zuweisungen f. lfd. Zwecke LK für Kigapauschale	212.673,28 €	486.915,09 €	237.500,00 €	249.415,09 €	274.241,81 €
Zuweisungen f. lfd. Zwecke LK für Sprachförderung	0,00 €	15.777,68 €	0,00 €	15.777,68 €	15.777,68 €
Zuschüsse f. lfd. Zwecke v. sonst. öff. Bereichen	0,00 €	0,00 €	200,00 €	-200,00 €	0,00 €
Zuschüsse f. lfd. Zwecke v. priv. Unternehmen	0,00 €	0,00 €	200,00 €	-200,00 €	0,00 €
Zuschüsse f. lfd. Zwecke von übrigen Bereichen	0,00 €	115,22 €	300,00 €	-184,78 €	115,22 €
<b>Summe:</b>	<b>4.140.331,95 €</b>	<b>4.998.742,28 €</b>	<b>3.802.300,00 €</b>	<b>1.196.442,28 €</b>	<b>858.410,33 €</b>
<b>Veränderung in %:</b>				<b>31,47%</b>	<b>20,73%</b>

In dieser Position gibt es positive Abweichungen im Vergleich zum Planansatz in Höhe von 31,47 %. Die Ergebnisse haben sich ebenfalls im Vergleich zum Vorjahr um 20,73 % verbessert. Ein Hauptgrund für die Verbesserung gegenüber den Planzahlen ist die nicht eingeplante kapitalisierte Bedarfszuweisung und auch die Bedarfszuweisung für besondere Förderprojekte, hier handelt es sich um den Neubau des Tütelborgerweges, welche verglichen mit dem Vorjahr um 135.874,07 € höher ausgefallen ist.

Die Schlüsselzuweisungen sind in 2018 ebenfalls deutlich angestiegen.

Außer bei den Zuweisungen für laufende Zwecke des Bundes und des Landes, der KiGa-Pauschale seitens Landkreis Aurich gab es bei fast jeder Position im Vergleich zum Vorjahr Zuwächse.

Ohne die Bedarfszuweisungen und der Zuweisung seitens des Landkreises sind die Erträge an dieser Stelle höher (um 152.068,21 €) als geplant.

### 030 Auflösungserträge aus Sonderposten

Zuschüsse (Zuweisungen staatlicher Ebenen, Beiträge) von Dritten für Investitionen werden als Sonderposten auf der Passivseite der Bilanz ausgewiesen und ertragswirksam aufgelöst.

	Ergebnis 2017	Ergebnis 2018	Plan 2018	Abweichung Plan	Abweichung Vorjahr
Auflösungserträge aus Sonderposten	699.194,51 €	675.315,00 €	650.283,00 €	25.032,00 €	-23.879,51 €
<b>Veränderung in %:</b>				<b>3,85%</b>	<b>-3,42%</b>

Im Vergleich zum Vorjahr ist in diesem Bereich ein leichter Rückgang zu verzeichnen. Dies hängt damit zusammen, dass weniger neuer Anlagen nebst Zuschüssen aus den Anlagen im Bau auf Anlagen umgebucht wurden.

### 050 öffentlich-rechtliche Entgelte (ohne Beiträge und Entgelte für Inv.-tätigkeit)

	Ergebnis 2017	Ergebnis 2018	Plan 2018	Abweichung Plan	Abweichung Vorjahr
Verwaltungsgebühren	54.880,28	56.775,97	55.300,00	1.475,97	1.895,69
Benutzungsgebühren und ähnliche Entgelte	249.937,91	178.552,72	320.300,00	-141.747,28	-71.385,19
Abwasserabgabe Gebühr	108,00	54,00	0,00	54,00	-54,00
Grabnutzungsrechte	6.764,75	13.451,25	5.000,00	8.451,25	6.686,50
<b>Summe:</b>	<b>311.690,94 €</b>	<b>248.833,94 €</b>	<b>380.600,00 €</b>	<b>-131.766,06 €</b>	<b>-62.857,00 €</b>
<b>Veränderung in %:</b>				<b>-34,62%</b>	<b>-20,17%</b>

Die Erträge fielen an dieser Position um 34,62 % schlechter als geplant aus.

Die Verwaltungsgebühren setzen sich in der Hauptsache aus Ausweis-, Standesamts- und Auskunftgebühren zusammen.

Ferner gibt es hier im Vergleich zu den Planzahlen eine leichte Erhöhung und im Vergleich mit dem Vorjahr auch eine leichte Steigerung.

Im Vergleich zum Vorjahr sind die Erträge bei den Benutzungsgebühren erheblich gesunken, aufgrund der neuen Elternbeitrags- und Benutzungsordnung.

Insgesamt gab es an dieser Position, öffentlich – rechtliche Entgelte, im Vergleich zum Vorjahr eine Mindereinnahme um 20,17 %.

## 060 privatrechtliche Entgelte

Hierbei handelt es sich im Wesentlichen um Mieten, Pachten, Erbbauzinsen, Erträge aus Verkauf und sonstige privatrechtliche Leistungsentgelte.

	Ergebnis 2017	Ergebnis 2018	Plan 2018	Abweichung Plan	Abweichung Vorjahr
Mieten und Pachten, Erbbauzinsen	42.873,66 €	36.952,03 €	31.900,00 €	5.052,03 €	-5.921,63 €
Erträge aus Verkauf	7.456,38 €	7.365,43 €	13.000,00 €	-5.634,57 €	-90,95 €
Erträge aus Verkauf Kiosk	4.738,26 €	6.004,76 €	0,00 €	6.004,76 €	1.266,50 €
Sonstige Leistungsentgelte	41.629,07 €	65.906,46 €	37.100,00 €	28.806,46 €	24.277,39 €
<b>Summe:</b>	<b>96.697,37 €</b>	<b>116.228,68 €</b>	<b>82.000,00 €</b>	<b>34.228,68 €</b>	<b>19.531,31 €</b>
<b>Veränderung in %:</b>				<b>41,74%</b>	<b>20,20%</b>

Die Erträge sind in diesem Bereich um 41,74% höher als geplant ausgefallen.

Im Vergleich zum Vorjahr liegen sie um 20,20 % höher.

Dies liegt an den Einnahmen aus Mieten und Pachten, dem Mittagessenverkauf in den Grundschulen (Ganztagsschulen) und der Haupt- und Realschule.

## 070 Kostenerstattungen und Kostenumlagen

Die Erstattungen vom Land beinhalten in der Hauptsache Gebührenerstattungen für das dritte Kindergartenjahr. An Erstattungen vom Landkreis sind hauptsächlich Erstattungen für das Brückenjahr und die wirtschaftliche Jugendhilfe eingegangen. Bei den sonstigen Erstattungen handelt es sich um Erstattungen von Portokosten, um Erstattungen von Sozialversicherungsträger für U2 ab 2013 sowie Erstattungen vom Jobcenter für Personalgestellungen.

	Ergebnis 2017	Ergebnis 2018	Plan 2018	Abweichung Plan	Abweichung Vorjahr
Erstattungen Bund	0,00 €	0,00 €	0,00 €	0,00 €	0,00 €
Erstattungen Land	83.855,08 €	316.151,84 €	95.700,00 €	220.451,84 €	232.296,76 €
Erstattungen Land f. Landtagswahlen	6.900,00 €	0,00 €	0,00 €	0,00 €	-6.900,00 €
Erstattungen Land f. Bundestagswahlen	4.511,08 €	2.452,10 €	0,00 €	2.452,10 €	-2.058,98 €
Erstattungen Landkreis	214.242,40 €	112.131,26 €	309.800,00 €	-197.668,74 €	-102.111,14 €
Sonstige Erstattungen	88.273,51 €	87.466,70 €	181.700,00 €	-94.233,30 €	-806,81 €
<b>Summe:</b>	<b>397.782,07 €</b>	<b>518.201,90 €</b>	<b>587.200,00 €</b>	<b>-68.998,10 €</b>	<b>120.419,83 €</b>
<b>Veränderung in %:</b>				<b>-11,75%</b>	<b>30,27%</b>

Im Vergleich zum Vorjahr sind die Erträge (um 30,27 %) gestiegen. Im Vergleich zum Planansatz sank das Ergebnis um 11,75 %.

Der Grund hierfür sind die eingeplanten Erstattungen im Bereich der Flüchtlinge seitens der EZH GmbH, die zu einem späteren Zeitpunkt gezahlt worden sind.

#### 080 Zinsen und ähnliche Finanzerträge

An dieser Position werden einmal Zinserträge aus dem Geldverkehr, Dividenden, aber auch Zinserträge aus Steuernachforderungen ausgewiesen.

	Ergebnis 2017	Ergebnis 2018	Plan 2018	Abweichung Plan	Abweichung Vorjahr
Zinsertr. v. verb. UN, Beteiligung	7,58 €	0,00 €	0,00 €	0,00 €	-7,58 €
Zinserträge von Steuernachforderungen	631,00 €	3.864,50 €	1.500,00 €	2.364,50 €	3.233,50 €
Sonstige Zinserträge	1.240,80 €	1.309,63 €	100,00 €	1.209,63 €	68,83 €
Gewinnanteile an verb. Unternehmen u. Beteiligungen	42,33 €	42,33 €	0,00 €	42,33 €	0,00 €
Erträge aus Anlage Vers.rücklagen	0,00 €	0,00 €	200,00 €	-200,00 €	0,00 €
<b>Summe:</b>	<b>1.921,71 €</b>	<b>5.216,46 €</b>	<b>1.800,00 €</b>	<b>3.416,46 €</b>	<b>3.294,75 €</b>
<b>Veränderung in %:</b>				<b>189,80%</b>	<b>171,45%</b>

Das Ergebnis fiel hier besser aus als im Vorjahr oder Planung, die Zinserträge aus Steuernachforderungen haben die Planungszahlen übertroffen.

Im Gegensatz zum Vorjahr konnten bei den Zinserträgen aus Steuernachforderungen und auch bei den sonstigen Zinserträgen höhere Erträge verbucht werden, es gab höhere Steuerrückforderungen in 2018.

Die sonstigen Zinserträge beinhalten Erträge aus der Versorgungsrücklage und die Dividende aus der Genossenschaft „Bürgerenergie Hinte-Krummhörn“.

### 100 Bestandsveränderungen

Auf Hinweis des Rechnungsprüfungsamtes müssen Vorräte erfasst werden. Die Bestandsbuchung erfolgt auf dem entsprechenden Bilanzkonto. Da es sich um einen Zugang handelt ist eine Ertragsbuchung in derselben Höhe in der Ergebnisrechnung erforderlich.

	Ergebnis 2017	Ergebnis 2018	Plan 2018	Abweichung Plan	Abweichung Vorjahr
Bestandsveränderungen	229,17 €	1.551,26 €	0,00 €	1.551,26 €	1.780,43 €
<b>Summe:</b>	<b>229,17 €</b>	<b>1.551,26 €</b>	<b>0,00 €</b>	<b>1.551,26 €</b>	<b>1.780,43 €</b>
<b>Veränderung in %:</b>				<b>100,00%</b>	<b>776,90%</b>

Im Jahre 2014 wurden erstmals zum Bilanzstichtag die Vorratsbestände aufgrund einer Prüfungsbemerkung im Bericht zum Jahresabschluss 2010 erfasst. Es wurden Streusalzbestände, Familienstammbücher sowie Geschenke (Brieföffner) zu Trauungen gezählt. Der Abgang zu den Vorräten ist ergebniswirksam zu buchen. Es gab insgesamt Abgänge in Höhe von 1551,26 €.

### 110 sonstige ordentliche Erträge

Die sonstigen ordentlichen Erträge beinhalten in der Hauptsache die Konzessionsabgaben, Bußgelder, Säumniszuschläge aber auch nicht zahlungswirksame Erträge wie die aus der Auflösung oder Herabsetzung von Rückstellungen

	Ergebnis 2017	Ergebnis 2018	Plan 2018	Abweichung Plan	Abweichung Vorjahr
Konzessionsabgaben	210.831,23 €	201.007,42 €	195.000,00 €	6.007,42 €	-9.823,81 €
Bußgelder	30,00 €	0,00 €	100,00 €	-100,00 €	-30,00 €
Säumniszuschläge	11.186,62 €	9.473,57 €	13.000,00 €	-3.526,43 €	-1.713,05 €
Erträge a. d. Auflös. o. Herabsetz. v. Rückstell.	61.224,13 €	34.722,13 €	70.759,00 €	-36.036,87 €	-26.502,00 €
Erträge a. d. Auflös. o. Herabsetz. v. PWB	44.238,69 €	14.213,05 €	0,00 €	14.213,05 €	-30.025,64 €
Sonst. weitere nicht zahlungswirks. Ordentl. Ertr.	0,00 €	0,00 €	0,00 €	0,00 €	0,00 €
<b>Summe:</b>	<b>327.510,67 €</b>	<b>259.416,17 €</b>	<b>278.859,00 €</b>	<b>-19.442,83 €</b>	<b>-68.094,50 €</b>
<b>Veränderung in %:</b>				<b>-6,97%</b>	<b>-20,79%</b>

Im Vergleich zur Planung sind die Erträge um 6,97 % geringer ausgefallen. Dies liegt daran, dass die Konzessionsabgabe entgegen der Planung höher ausgefallen ist, die Erträge aus der Auflösung oder Herabsetzung von Rückstellungen sind hier gegenteilig niedriger als geplant ausgefallen, bedingt durch die Korrektur der Pensionsrückstellungen.

Gemäß der Prognose der Nds. Versorgungskasse für 2018 konnten Pensionsrückstellungen und Beihilferückstellungen in Höhe von 34.722,13 € aufgelöst werden.

Dies gilt insbesondere für den Bereich der Versorgungsempfänger (in Höhe von 9.125,88 €) und im Bereich der aktiven Beamten ergab sich 2016 ein Personalwechsel, der zu einem achteil berücksichtigt wurde, sowohl bei der Pensions- als auch bei der Beihilferückstellung in Höhe von 25.526,25 €.

### 131 Personalaufwendungen

Die Personalaufwendungen setzen sich aus verschiedenen Aufwandsarten zusammen, die nach Beamten und Beschäftigten differenziert werden können. Bei den Beamten sind die Gehälter als Hauptbestandteil zu nennen. Hinzu kommen die als Nebenkosten geltenden Beiträge an die Versorgungskassen, sowie die Zuführung zu den Pensionsrückstellungen. Bei den Zuführungen zu den Pensionsrückstellungen handelt es sich um nicht zahlungswirksame Aufwendungen.

Bei den Beschäftigten tauchen neben den Gehältern als Hauptertragsart, noch die Beiträge an die VBL (hier ebenfalls als Versorgungskasse bezeichnet) und die Beiträge an die Sozialversicherungen auf. Alle Aufwandsarten bei den Beschäftigten sind zahlungswirksam.



	Ergebnis 2017	Ergebnis 2018	Plan 2018	Abweichung Plan	Abweichung Vorjahr
Dienstaufw. Beamte	288.394,20 €	277.236,89 €	292.900,00 €	-15.663,11 €	-11.157,31 €
Dienstaufw. Arbeitnehmer	2.666.799,33 €	3.003.937,05 €	2.662.300,00 €	341.637,05 €	337.137,72 €
Leistungszulage Arbeitnehmer	0,00 €	0,00 €	36.900,00 €	-36.900,00 €	0,00 €
Beitr. z. Versorgungskassen Beamte -aktive u. Vers.empf.	186.681,77 €	191.778,76 €	176.700,00 €	15.078,76 €	5.096,99 €
Beitr. z. Versorgungskassen Arbeitnehmer	175.586,40 €	200.590,08 €	180.900,00 €	19.690,08 €	25.003,68 €
Beitr. z. ges. Sozialvers.Arbeitnehmer	508.232,27 €	559.520,70 €	541.500,00 €	18.020,70 €	51.288,43 €
Beihilfen u. Unterstützungsleist. f. Beamte u. AN	13.059,71 €	1.763,20 €	23.100,00 €	-21.336,80 €	-11.296,51 €
Zuführungen zu Pensionsrückst. f. Beamte u. AN	73.996,74 €	97.607,65 €	49.176,00 €	48.431,65 €	23.610,91 €
Zuführungen zu Beihilferückst. f. Beamte u. AN	13.257,08 €	24.299,00 €	10.688,00 €	13.611,00 €	11.041,92 €
Zuführ.zu Rückst.f.Altersteilzeit u.and.Maßnahmen	21.257,83 €	42.583,98 €	9.600,00 €	32.983,98 €	21.326,15 €
Sonstige Personal- und Versorgungsauf- wendungen	0,00 €	1.003,49 €	3.300,00 €	-2.296,51 €	1.003,49 €
<b>Summe</b>					
<b>Bruttopers.kosten:</b>	<b>3.947.265,33 €</b>	<b>4.400.320,80 €</b>	<b>3.987.064,00 €</b>	<b>413.256,80 €</b>	<b>453.055,47 €</b>
abzgl. Personalkosten- zuschüsse:	312.929,82 €	452.468,22 €	591.800,00 €	-139.331,78 €	139.538,40 €
Nettopersonalkosten:	3.634.335,51 €	3.947.852,58 €	3.395.264,00 €	552.588,58 €	313.517,07 €
<b>Veränderung in % Bruttopersonalkosten</b>				<b>10,36%</b>	<b>11,48%</b>
<b>Veränderung in % Nettopersonalkosten</b>				<b>16,28%</b>	<b>8,63%</b>

Die Veränderungen im Bereich der Bruttopersonalkosten sind um 10,36 % abweichend gegenüber dem Planansatz. Die Ausschlaggebenden Posten sind hier zum einen die Dienstaufwendungen für Arbeitnehmer und ebenfalls die Zuführungen zu den Pensionsrückstellungen für die Beamten und Angestellten. Die Bruttopersonalkosten haben sich gegenüber dem Vorjahr um 11,48 % erhöht.

Hierbei handelt sich hauptsächlich um die tariflichen Erhöhungen gegenüber dem Vorjahr. Aber auch die Angebaute Krippe beim Kindergarten Loppresum ging ab den 01.08.2018 an den Start.

Die überplanmäßigen Ausgaben beziehen sich auch auf die Versorgungsaufwendungen, da beide Kostenarten Bestandteil des Personalbudgets sind.

Im Vergleich zum Vorjahr gab es sowohl bei den Brutto als auch bei den Nettopersonalkosten Steigerungen, die der tariflichen Anpassung und Erhöhung des Personalstammes unterliegen.

#### 140 Aufwendungen für die Versorgung

Hier werden Aufwendungen für Umlagen an die Versorgungskasse für die Versorgungsempfänger gebucht und die Zuführungen an die Pensions- und Beihilferückstellungen für Versorgungsempfänger zugeordnet.

	Ergebnis 2016	Ergebnis 2017	Plan 2017	Abweichung Plan	Abweichung Vorjahr
Aufwendungen für Versorgung	38.817,68 €	35.067,08 €	32.000,00 €	3.067,08 €	-3.750,60 €
<b>Veränderung in %:</b>				<b>9,58%</b>	<b>-9,66%</b>

Es gibt eine negative Abweichung in Höhe von 9,58 % gegenüber dem Plan. Ferner ist die Abweichung zum Vorjahr positiver ausgefallen.

#### 150 Aufwendungen für Sach- und Dienstleistungen

Die Kosten für Unterhaltung des unbeweglichen Vermögens sowie die Kosten für die Bewirtschaftung und die besonderen Verwaltungs- und Betriebsaufwendungen stellen die Hauptanteile in dieser Position dar.

	Ergebnis 2017	Ergebnis 2018	Plan 2018 (gesamt)	Abweichung Plan	Abweichung Vorjahr
Unterhaltungskosten	211.039,80 €	386.952,56 €	490.497,00 €	-103.544,44 €	175.912,76 €
Unterhaltung des beweglichen Vermögens	33.315,67 €	47.177,76 €	64.700,00 €	-17.522,24 €	13.862,09 €
Erwerb geringw. Vermögensgegenst. bis 150,- € netto	22.428,86 €	67.603,56 €	74.100,00 €	-6.496,44 €	45.174,70 €
Mieten und Pachten	61.019,30 €	48.562,72 €	68.100,00 €	-19.537,28 €	-12.456,58 €
Leasing	11.354,04 €	10.559,40 €	14.300,00 €	-3.740,60 €	-794,64 €
Bewirtschaftungskosten	310.932,74 €	328.520,38 €	318.500,00 €	10.020,38 €	17.587,64 €
Haltung von Fahrzeugen	42.625,24 €	53.532,14 €	57.500,00 €	-3.967,86 €	10.906,90 €
Aufwendungen für Beschäftigte / für Aus- und Fortbildung	122.424,94 €	131.439,46 €	168.400,00 €	-36.960,54 €	9.014,52 €
Stromkosten	24.054,21 €	37.934,15 €	28.000,00 €	9.934,15 €	13.879,94 €
Aufw. für sonstige Dienstleistungen	84.463,73 €	59.645,52 €	131.000,00 €	-71.354,48 €	-24.818,21 €
<b>Summe:</b>	<b>923.658,53 €</b>	<b>1.171.927,65 €</b>	<b>1.415.097,00 €</b>	<b>-243.169,35 €</b>	<b>248.269,12 €</b>
<b>Veränderung in %:</b>				<b>-17,18%</b>	<b>26,88%</b>

Die Ansätze an dieser Position wurden teilweise nicht ausgeschöpft. Dies gilt insbesondere für die Unterhaltungskosten, da besonders im Bereich der Straßenunterhaltung bestimmte Maßnahmen nicht durchgeführt oder verschoben wurden. Dennoch ist bei dieser Aufwandsart das Ergebnis niedriger als im Vorjahr ausgefallen.

Im Bereich der Bewirtschaftungskosten wurden die Ansätze deutlich überschritten. Dies hat seine Ursache darin, dass im Bereich der Stromkosten und der sonstigen Bewirtschaftungskosten erhebliche Überschreitungen verursacht wurde. Insgesamt wurden 17,18 % des Ansatzes nicht gebraucht.

Aus den Aufwendungen für sonstige Dienstleistungen werden insbesondere die Sachkosten für die Schulen, Wahlkosten aber auch Repräsentationen und Ehrungen sowie Vermessungs- und Gerichtskosten bestritten.

Im Vergleich zum Vorjahr sind die Aufwendungen in Höhe von ca. 24.800 € gesunken.

Bei den Unterhaltungskosten wurde der Ansatz nicht ausgeschöpft.

Bei den Aufwendungen für Beschäftigte ergab sich im Vergleich zum Vorjahr eine Erhöhung des Aufwands. Dies ist dadurch zu erklären, dass zum einen die Rechnungen für die medizinische Untersuchungen mit einer hohen Zeitverzögerung bei der Gemeinde eingehen und andererseits einige Fortbildungen unter anderem für die Führungskräfte durchgeführt worden sind.

Bei den besonderen Verwaltungs- und Betriebsaufwendungen waren im Vergleich zum Vorjahr höher, da in 2017 die Auflösung von Rückstellung erfolgte.

Insgesamt haben sich die Aufwendungen im Bereich der Sach- und Dienstleistungen gegenüber dem Vorjahr um 26,88 % erhöht. Die höchsten Veränderungen betrafen insbesondere die Unterhaltungskosten und die Kosten im Bereich des Erwerbs von geringwertigen Vermögensgegenständen.

Die Einsparungen gegenüber dem Vorjahr fanden im Bereich der Aufwendungen für sonstige Dienstleistungen.

### 160 Abschreibungen

In dieser Position sind neben den Abschreibungen auf das Sachanlagevermögen auch die Abschreibungen auf zweifelhafte Forderungen enthalten.

	Ergebnis 2017	Ergebnis 2018	Plan 2018	Abweichung Plan	Abweichung Vorjahr
Abschreibungen	1.187.078,87 €	1.217.766,81 €	915.252,00 €	302.514,81 €	30.687,94 €
<b>Veränderung in %:</b>				<b>33,05%</b>	<b>2,59%</b>

Der Planansatz wird hier überschritten. Das hat seine Ursache darin, dass bestimmte Umbuchungen von Anlagen im Bau zu laufenden Anlagen in der Planung nicht berücksichtigt wurden. Im Vergleich zum Vorjahr gab es eine im Vergleich geringfügige Erhöhung.

### 170 Zinsen und ähnliche Aufwendungen

In dieser Position sind die Zinsen für Investitionskredite, für Liquiditätskredite, für Maßnahmen des Landschafts- und Kulturbauverbandes, Verzinsung von Steuernachzahlungen und sonstige Kosten des Geldverkehrs enthalten.

	Ergebnis 2017	Ergebnis 2018	Plan 2018	Abweichung Plan	Abweichung Vorjahr
Zinsaufwendungen an Gemeinden (GV)	0,00 €	0,00 €	0,00 €	0,00 €	0,00 €
Zinsaufwendungen an Land	0,00 €	0,00 €	0,00 €	0,00 €	0,00 €
Zinsen für Investitionskredite	407.927,35 €	484.450,85 €	417.400,00 €	67.050,85 €	76.523,50 €
Zinsaufwendungen für Liquiditätskredite	0,00 €	0,00 €	10.000,00 €	-10.000,00 €	0,00 €
Verzinsung von Steuernachzahlungen	3.112,00 €	190,25 €	2.000,00 €	-1.809,75 €	-2.921,75 €
Aufwand des Geldverkehrs	471,61 €	473,32 €	600,00 €	-126,68 €	1,71 €
<b>Summe:</b>	<b>411.510,96 €</b>	<b>485.114,42 €</b>	<b>430.000,00 €</b>	<b>55.114,42 €</b>	<b>73.603,46 €</b>
<b>Veränderung in %:</b>				<b>12,82%</b>	<b>17,89%</b>

Der Planansatz bei den Zinsaufwendungen wurde um 12,82 % unterschritten.

Die Zinsen für Liquiditätskredite blieben deutlich unter Planansatz, da die Gemeinde Hinte seit November 2016 ein Dispositionskredit bei der Hausbank erhebt.

Insgesamt gab es hier im Vergleich zum Vorjahr eine Erhöhung um 17,89 %.

## 180 Transferaufwendungen

Die Transferaufwendungen enthalten Aufwendungen, für die es keine direkte Gegenleistung gibt. Dies sind Zuschüsse oder auch Zahlungen von Umlagen.

	Ergebnis 2017	Ergebnis 2018	Plan 2018	Abweichung Plan	Abweichung Vorjahr
Zuweisungen an Zweckverbände	1.977,50 €	2.510,00 €	3.500,00 €	-990,00 €	532,50 €
Zuschüsse an sonstige öffentl. Sonderrechnungen	0,00 €	0,00 €	2.700,00 €	-2.700,00 €	0,00 €
Zuschüsse an übrige Bereiche	193.311,67 €	226.604,59 €	239.260,00 €	-12.655,41 €	33.292,92 €
Zuschüsse an übrige Bereiche	0,00 €	0,00 €	4.360,00 €	-4.360,00 €	0,00 €
Jugendfeuerwehr					
Betriebskostenzuschuss Schulen	94.000,00 €	98.837,90 €	104.000,00 €	-5.162,10 €	4.837,90 €
Sonstige soziale Leistungen	0,00 €	0,00 €	0,00 €	0,00 €	0,00 €
Gewerbesteuerumlage	126.299,00 €	131.982,00 €	120.000,00 €	11.982,00 €	5.683,00 €
Allgemeine Umlagen an das Land	11.712,00 €	11.840,00 €	12.500,00 €	-660,00 €	128,00 €
Allg. Umlagen an Gemeinden und Gemeindeverbände	3.113.200,00 €	3.343.002,09 €	3.310.000,00 €	33.002,09 €	229.802,09 €
	<b>3.540.500,17 €</b>	<b>3.814.776,58 €</b>	<b>3.796.320,00 €</b>	<b>18.456,58 €</b>	<b>274.276,41 €</b>
<b>Summe:</b>				<b>0,49%</b>	<b>7,75%</b>

Der Ansatz wurde leicht überschritten. Es gab eine Abweichung um 0,49 %. Im Planansatz wurde eine geringere Gewerbesteuerumlage eingeplant, als es tatsächlich der Fall war.

Im Bereich der Zuschüsse an übrige Bereiche sind unter anderem auch die Betriebskostenzuschüsse für kirchliche Kindergärten enthalten, hier wurde ein höherer Betrag als im Vorjahr abgerufen.

Die Zuweisungen an Zweckverbände beinhalten die Umlage an das Studieninstitut für kommunale Verwaltung.

In 2014 wurde die Schulbudgetierung eingeführt. Es werden Beträge in Vierteljahresabschlägen an die Schulen gezahlt.

Seit 2013 ist von den Gemeinden eine Entschuldungsumlage an das Land Niedersachsen zu zahlen. Hieraus werden vom Land Entschuldungsprogramme für Kommunen finanziert.

Im Vergleich zum Vorjahr gab es in diesem Bereich eine Steigerung der Aufwendungen um 7,75 % Diese Steigerung erklärt sich aus dem Anstieg der Kreisumlage und vor allem bei den Zuschüssen an übrige Bereiche, insbesondere sind hier die Zuschüsse an die kirchlichen Kindergärten gestiegen.

### 190 sonstige ordentliche Aufwendungen

Die sonstigen ordentlichen Aufwendungen beinhalten insbesondere Aufwand für die ehrenamtliche Tätigkeit (Aufwandsentschädigungen, Fraktionsgelder, Reisekosten), Aufwand für die Inanspruchnahme von Rechten und Diensten (Verfügungsmittel, Verpflegungsaufwand, Vereinsbeiträge, Kosten für Bebauungsplanänderungen usw.), Geschäftsaufwendungen (EDV-Kosten an die KDO, Büromaterial, Kosten der Telekommunikation, Bekanntmachungskosten, Kosten für Personalausweise usw.), Steuern, Versicherungen, Schadensfälle, und Erstattungen (Erstattung zu viel gezahlter Einkommensteueranteil, Gebührenerstattungen, Erstattungen an Vereine für Sportplatzpflege).

	Ergebnis 2017	Ergebnis 2018	Plan 2018	Abweichung Plan	Abweichung Vorjahr
Aufwand ehrenamtliche Tätigkeit	75.388,99 €	76.319,62 €	78.100,00 €	-1.780,38 €	930,63 €
Aufw.f.d.Inanspruchnahme v.Rechten u.Diensten	94.538,06 €	84.402,34 €	72.900,00 €	11.502,34 €	-10.135,72 €
Geschäftsaufwendungen	299.341,22 €	361.944,31 €	420.750,00 €	-58.805,69 €	62.603,09 €
Steuern, Versicherungen, Schadensfälle	54.549,56 €	57.333,25 €	64.300,00 €	-6.966,75 €	2.783,69 €
sonstige Aufwand für Erstattungen	148.344,98 €	254.028,64 €	299.400,00 €	-45.371,36 €	105.683,66 €
<b>Summe:</b>	<b>672.162,81 €</b>	<b>834.028,16 €</b>	<b>935.450,00 €</b>	<b>-101.421,84 €</b>	<b>161.865,35 €</b>
<b>Veränderung in %:</b>				<b>-10,84%</b>	<b>24,08%</b>

Der Gesamtansatz an dieser Position wurde unterschritten. Die Position Aufwand für Erstattungen ist niedriger ausgefallen als in der Planung vorgesehen. Aus der Position werden in der Hauptsache Erstattungen für Überzahlungen aus den Einkommensteueranteil und Gebührenerstattungen gezahlt. Im Rahmen der Erstattungen wurden ferner Leistungen des Landkreises für die kirchlichen Kindergärten, die zunächst an die Gemeinde gezahlt wurden von den Kirchengemeinden eingefordert. Dasselbe gilt für die Position Aufwendungen für die Inanspruchnahme von Rechten und Diensten.

Hier fielen insbesondere Mehrkosten für die Stellenbemessungen des Rathauses, Weihnachtsfeier der Senioren, Lohnkostenabrechnung, etc. und unter anderem auch Projekte wie Projektierung Meseo und Suchtprävention in Schulen an.

In den Geschäftsaufwendungen sind 142.115,53 € an EDV-Kosten an die KDO und 16.990,26 € an Aufwendungen für sonstige EDV enthalten.

Ferner sind die Aufwendungen für Erstattungen niedriger ausgefallen. Es wurden die Zuschüsse an das Käferhuus in Höhe von 30.812,60 € ausgezahlt.

Im Vergleich zum Vorjahr sind die Aufwendungen in diesem Bereich um 24,08 % gestiegen. Dies betrifft in erster Linie die Geschäftsaufwendungen und sonstiger Aufwand für Erstattungen.

## 270 außerordentliches Ergebnis

Im außerordentlichen Ergebnis sind u.a. die Erträge/Aufwendungen vorhanden, welche durch den Verkauf von Vermögensgegenständen entstehen, bei denen der Buchwert vom Verkaufspreis abweicht. Ferner werden hier außerordentliche Abschreibungen gebucht, welche bspw. dann anfallen, wenn ein Fahrzeug durch einen Unfall nur noch Schrottwert hat, aber in der Anlagenbuchhaltung noch nicht abgeschrieben wäre. Ferner finden periodenfremde Erträge oder nicht eingeplante Vermögenszuwächse oder entsprechende Aufwendungen hier Berücksichtigung.

	Ergebnis 2017	Ergebnis 2018	Plan 2018	Abweichung Plan	Abweichung Vorjahr
außerordentliche Erträge	106.144,20	19.173,99	40.000,00	-20.826,01	-86.970,21
außerordentliche Aufwendungen	0,00	0,00	0,00	0,00	0,00
				0,00	0,00
<b>außerordentliches Ergebnis</b>	<b>106.144,20</b>	<b>19.173,99</b>	<b>40.000,00</b>	<b>-20.826,01</b>	<b>-86.970,21</b>
<b>Veränderung in %:</b>				<b>-52,07%</b>	<b>-81,94%</b>

Die außerordentlichen Erträge sind durch Erlöse aus Grundstücksverkäufen und Verkäufen von Fahrzeugen oder Maschinen des Bauhofes entstanden, da der bilanzielle Wertansatz dieser Grundstücke und Maschinen geringer war als der jeweilig erzielte Verkaufserlös.  
 Es wurde ferner

Die außerordentlichen Aufwendungen resultieren aus dem Verlust des Verkaufs eines Grundstückes altes Klärwerksgelände.

## **III Angaben zur Finanzrechnung**

In der Finanzrechnung werden alle Einzahlungen und Auszahlungen des Haushaltsjahres nachgewiesen. Aus dem Bestand der liquiden Mittel zu Beginn des Haushaltsjahres und den Bewegungen im Laufe des Jahres ergibt sich der Bestand an Zahlungsmitteln zum Bilanzstichtag. Die Finanzrechnung bildet den Cash-Flow der Gemeinde Hinte ab. Sie gliedert sich in folgende Abschnitte

- laufende Verwaltungstätigkeit
- Investitionstätigkeit
- Finanzierungstätigkeit
- haushaltsunwirksame Zahlungen

### Laufende Verwaltungstätigkeit

	Ergebnis 2017	Ergebnis 2018	Plan 2018	Abweichung Plan	Abweichung Vorjahr
Summe d. Einz. aus lfd. Verwaltungstätigkeit	8.476.027,65 €	11.466.643,63 €	9.571.000,00 €	1.895.643,63 €	2.990.615,98 €
Summe d. Ausz. aus lfd. Verwaltungstätigkeit	-9.492.757,30 €	-10.539.556,72 €	-10.517.667,00 €	-21.889,72 €	-1.046.799,42 €
<b>Saldo laufende Verwaltungstätigkeit</b>	<b>-1.016.729,65 €</b>	<b>927.086,91 €</b>	<b>-946.667,00 €</b>	<b>1.873.753,91 €</b>	<b>1.943.816,56 €</b>
<b>Veränderung in %:</b>				<b>-197,93%</b>	<b>-191,18%</b>

Der Saldo aus laufender Verwaltungstätigkeit ist deutlich besser ausgefallen als geplant. Dieser Teil der Finanzrechnung beinhaltet im Wesentlichen die Elemente der Ergebnisrechnung. Allerdings sind hier die zahlungsunwirksamen Positionen wie Abschreibungen, Auflösung von Sonderposten nicht erfasst.

Ansonsten können nähere Ausführungen zu den einzelnen Positionen im Bereich der laufenden Verwaltungstätigkeit den Ausführungen an den analogen Positionen der Ergebnisrechnung entnommen werden.

Es sind hier im Plan noch überplanmäßige Ausgaben in Höhe von 25.000,00 € enthalten. Im Ergebnis sind dann überplan- und außerplanmäßige Ausgaben in Höhe von 7.601,77 € für Lohnabrechnung und Einkauf Grundstücke enthalten.

Im Vergleich zum Vorjahr hat sich der Saldo aus laufender Verwaltungstätigkeit erheblich verbessert.

In 2018 ist in der Finanzrechnung ein positives Ergebnis in Höhe von 927.086,91 € zu verzeichnen.

### Investitionstätigkeit

Die Investitionstätigkeit zielt in erster Linie auf die Schaffung und Beschaffung neuen Sachvermögens ab. Der Saldo aus Investitionstätigkeit wird, wenn er negativ ist, durch Kreditaufnahmen finanziert.



	Ergebnis 2017	Ergebnis 2018	Plan 2018	Abweichung Plan	Abweichung Vorjahr
Einzahlungen für Investitionstätigkeit	1.647.427,39 €	1.550.092,71 €	2.168.800,00 €	-618.707,29 €	-97.334,68 €
zzgl. HH-Reste			0,00 €	0,00 €	
Summe:	1.647.427,39 €	1.550.092,71 €	2.168.800,00 €	-618.707,29 €	-97.334,68 €
Auszahlungen für Investitionstätigkeit	3.930.772,29 €	3.844.473,57 €	5.955.300,00 €	-2.110.826,43 €	-86.298,72 €
zzgl. HH-Reste / APL/ÜPL	379.778,71 €	610.813,36 €	3.168.800,00 €	2.557.986,64 €	231.034,65 €
Summe:	4.310.551,00 €	4.455.286,93 €	9.124.100,00 €	-4.668.813,07 €	144.735,93 €
<b>Saldo aus Investitionstätigkeit</b>	<b>-2.663.123,61 €</b>	<b>-2.905.194,22 €</b>	<b>-6.955.300,00 €</b>	<b>4.050.105,78 €</b>	<b>-242.070,61 €</b>

Der Saldo aus Investitionstätigkeit ist negativ. Im Vergleich zum Vorjahr wurden mehr Auszahlungen realisiert aber weniger Einzahlungen getätigt.

Der Saldo liegt hier höher als im Vorjahr. Es sind bestimmte Baumaßnahmen durchgeführt worden, die im Vorjahr zwar geplant, aber nicht realisiert werden konnten.

Die Kreditaufnahme für 2018 wurde in 2018 getätigt.

Die Einzahlungen für Investitionen sind folgendermaßen aufgeteilt:

	Ergebnis 2017	Ergebnis 2018	Plan 2018	Abweichung Plan	Abweichung Vorjahr	Anteil in %
Zuwendungen für Investitionstätigkeit	1.523.319,39	1.484.204,73	2.048.800,00	-564.595,27	-39.114,66	95,75%
Beiträge u.ä. Entgelte für Investitionstätigk.	420,00	638,98	0,00	638,98	218,98	0,04%
Veräußerung von Sachvermögen	123.688,00	65.249,00	120.000,00	-54.751,00	-58.439,00	4,21%
zzgl. HH-Rest				0,00	0,00	
Sonst. Inv.tätigkeit						
<b>Summe Einzahlungen für Investitionen</b>	<b>1.647.427,39</b>	<b>1.550.092,71</b>	<b>2.168.800,00</b>	<b>-618.707,29</b>	<b>-97.334,68</b>	<b>100,00%</b>

Die Zuwendungen für Investitionstätigkeit sind niedriger als geplant ausgefallen. Grund hierfür ist, dass geplante Zuwendungen im Folgejahr ausgezahlt werden (nach Fertigstellung) oder gar nicht mehr realisiert werden.

Ansonsten wurden an dieser Position Zuschüsse für die energetische Sanierung der beiden Grundschulen, Zuweisungen aus der Kreisschulbaukasse und Zuweisungen aus der Feuerschutzsteuer realisiert.

Bei den Beiträgen und ähnlichen Entgelten sind höhere Einzahlungen als erwartet zu verzeichnen.

Bei der Veräußerung von Sachvermögen wurden Verkäufe von Grünflächen, Erbpachtgrundstücken und Vermögensgegenständen (Fahrzeuge, usw.) verbucht.

Die Auszahlungen teilen sich folgendermaßen auf:

	Ergebnis 2017	Ergebnis 2018	Plan 2018	Abweichung Plan	Abweichung Vorjahr	Anteil in %
Erwerb von Grundstücken und Gebäuden	-113.380,93 €	-53.034,48 €	-15.000,00 €	-38.034,48 €	60.346,45 €	1,19%
zzgl. HH-Rest/üpl.	-276.035,10 €	-317.205,39 €	-903.500,00 €	586.294,61 €	-41.170,29 €	7,12%
Baumaßnahmen	-3.496.239,28 €	-3.621.848,03 €	-5.390.000,00 €	1.768.151,97 €	-125.608,75 €	81,29%
zzgl. HH-Rest/üpl.	-58.792,62 €	-236.413,33 €	-2.236.100,00 €	1.999.686,67 €	-177.620,71 €	5,31%
Erwerb von beweglichem Sachvermögen	-281.360,97 €	-117.868,32 €	-460.500,00 €	342.631,68 €	163.492,65 €	2,65%
zzgl. HH-Rest/üpl.	-44.019,49 €	-56.297,56 €	-14.200,00 €	-42.097,56 €	-12.278,07 €	1,26%
Erwerb von Finanzvermögensanlagen	0,00 €	35.007,58 €	0,00 €	35.007,58 €	35.007,58 €	-0,79%
zzgl. HH-Rest/üpl.						0,00%
Aktivierbare Zuwendungen	-12.866,44 €	-24.251,86 €	-33.200,00 €	8.948,14 €	-11.385,42 €	0,54%
zzgl. HH-Rest	-931,50 €	0,00 €	0,00 €	0,00 €	931,50 €	0,00%
sonstige Investitionstätigkeit	-26.924,67 €	-62.478,46 €	-56.600,00 €	-5.878,46 €	-35.553,79 €	1,40%
zzgl. HH-Rest/üpl.	0,00 €	-897,08 €	-15.000,00 €	14.102,92 €	-897,08 €	0,02%
<b>Summe Auszahlungen für Investitionen</b>	<b>-4.310.551,00 €</b>	<b>-4.455.286,93 €</b>	<b>-9.124.100,00 €</b>	<b>4.668.813,07 €</b>	<b>-144.735,93 €</b>	<b>100,00%</b>

Insgesamt wird der Ansatz im Bereich der Investitionen eingehalten.

Der größte Anteil (86,60 %) wurde für die Baumaßnahmen (Sanierung der beiden Grundschulen der Gemeinde Hinte, Anbau Kita Loppersum, Sanierung Tütelborger Weg, Schulsportzentrum Bleskeweg) verausgabt.

Ferner wurden auf der zweiten Stelle mit 8,32 % der Erwerb von Grundstücken und Gebäuden vorangetrieben. Diese setzen sich aus der Herrichtung und Ankauf der Kompensationsflächen, als auch von Kauf von bebauten und unbebauten Grundstücken.

Beim Erwerb von beweglichen Sachvermögen wurden z. B. neue Lizenzen für EDV Programme, Maschinen und Anlagen, Spielgeräte und Zaunanlagen für Kinderspielplätze als auch Möbel erworben.

Ferner wurde auch die Rückzahlung der ausgeliehenen Gelder an die Energie Zukunft Hinte GmbH mit Zinsen erstattet.

Bei den aktivierbaren Zuwendungen handelt es sich um den jährlichen Beitrag an die Kreisschulbaukasse sowie um kleinere Zuschüsse an Sportvereine.

## Finanzmittel

	Ergebnis 2017	Ergebnis 2018	Plan 2018	Abweichung Plan	Abweichung Vorjahr
Saldo aus laufender Verwaltungstätigkeit	-1.000.183,29 €	974.440,11 €	-680.370,00 €	1.654.810,11 €	1.974.623,40 €
zzgl. HH-Rest/ÜPL	-16.546,36 €	-47.353,20 €	-266.297,00 €	218.943,80 €	
Saldo aus Investitionstätigkeit	-2.283.344,90 €	-2.294.380,86 €	-3.786.500,00 €	1.492.119,14 €	-11.035,96 €
zzgl. HH-Reste/ÜPL	-379.778,71 €	-610.813,36 €	-3.168.800,00 €	2.557.986,64 €	-231.034,65 €
<b>Finanzmittelüberschuss</b>	<b>-3.679.853,26 €</b>	<b>-1.978.107,31 €</b>	<b>-7.901.967,00 €</b>	<b>5.923.859,69 €</b>	<b>1.732.552,79 €</b>

Der Saldo aus laufender Verwaltungstätigkeit weist im Gegensatz zum Vorjahr einen positiven Wert aus.

Die Einzahlungen und die Auszahlungen aus der laufenden Verwaltungstätigkeit decken sich. Im Gegensatz zum Vorjahr ist hier ein Überschuss in Höhe von 927.086,91 €. Der Saldo aus der Investitionstätigkeit weist im Gegenteil einen negativen Wert aus. Dies ist darin begründet, dass die Förderungssumme erst nach Beendigung von Bauabschnitten abgerufen werden können, somit ergibt es sich zwischen den Zahlungen und Förderungen eine erhebliche zeitliche Differenz.

## Finanzierungstätigkeit

	Ergebnis 2017	Ergebnis 2018	Plan 2018	Abweichung Plan	Abweichung Vorjahr
Einzahlungen aus Kreditaufnahmen	2.000.000,00 €	3.351.000,00 €	5.075.000,00 €	-1.724.000 €	1.351.000,00 €
zzgl. Haushaltsreste	0,00 €	0,00 €	0,00 €	0,00 €	0,00 €
Auszahlungen für Tilgungsleistungen	-396.678,93 €	-514.032,43 €	-562.000,00 €	47.968 €	-117.353,50 €
<b>Saldo aus Finanzierungstätigkeit</b>	<b>1.603.321,07 €</b>	<b>2.836.967,57 €</b>	<b>4.513.000,00 €</b>	<b>-1.676.032 €</b>	<b>1.233.646,50 €</b>

In 2018 wurde die Ermächtigung der Haushaltssatzung 2018 nicht vollständig ausgeschöpft. Die Auszahlungen für Tilgungsleistungen überschreiten den Planansatz nicht. Aufgrund der Tatsache, dass es sich bei den aufgenommenen Darlehen um Annuitätendarlehen handelt, nimmt der Tilgungsanteil im Zeitablauf stetig zu und der Zinsanteil ab.

### Haushaltsunwirksamen Ein- und Auszahlungen

	Ergebnis 2017	Ergebnis 2018
haushaltsunwirksame Einzahlungen	843.393,11 €	490.782,36 €
haushaltsunwirksame Auszahlungen	-781.748,37 €	-516.563,03 €
<b>Saldo aus haushaltsunwirksamen Ein- und Auszahlungen</b>	<b>61.644,74 €</b>	<b>-25.780,67 €</b>

In den haushaltsunwirksamen Ein- und Auszahlungen sind keine Einzahlungen aus Liquiditätskrediten enthalten. Der Saldo ist im Gegensatz zum Vorjahr negativ. Im Jahr 2016 wurden die Liquiditätskredite zurückgezahlt, die vorher auch in den haushaltswirksamen Ein- und Auszahlungen berücksichtigt worden sind.

### Bestand an Zahlungsmitteln

	Ergebnis 2018
Bestand an Zahlungsmitteln Beginn 2018	-4.922.288,16 €
Saldo aus laufender Verwaltungstätigkeit	927.086,91 €
Saldo aus Investitionstätigkeit	-2.905.194,22 €
Saldo aus Finanzierungstätigkeit	2.836.967,57 €
Saldo aus haushaltsunwirksamen Zahlungen	-25.780,67 €
<b>Bestand an Zahlungsmitteln Ende 2018</b>	<b>-4.089.208,57 €</b>

Der Bestand stimmt mit dem Bestand der liquiden Mittel in der Schlussbilanz überein.